



N=-20700

E=-12000

1 Particella: 719

Comune: (CT) MAZZARRONE/A

Scala originale: 1:1000

27-Gen-2023 9:46:6

Dimensione cornice: 267.000 x 189.000 metProtocollo pratica T114087/2023

Foglio: 6 All: B

MODULARIO
F. - rg. tend. - 497



MINISTERO DELLE FINANZE
DIREZIONE GENERALE DEL CATASTO E DEI SERVIZI TECNICI ERARIALI

MOD. B (Nuovo Catasto Edilizio Urbano)

NUOVO CATASTO EDILIZIO URBANO

Lire
150

(R. DECRETO-LEGGE 13 APRILE 1939, N. 652)

Planimetria dell'immobile situato nel Comune di CALTAGIRONE Via ABRUZZI
Ditta MESSINA GIOVANNI nata a Santa Croce Camerina il 16.10.1933. Proprietario
Allegata alla dichiarazione presentata all'Ufficio Tecnico Erariale di CATANIA

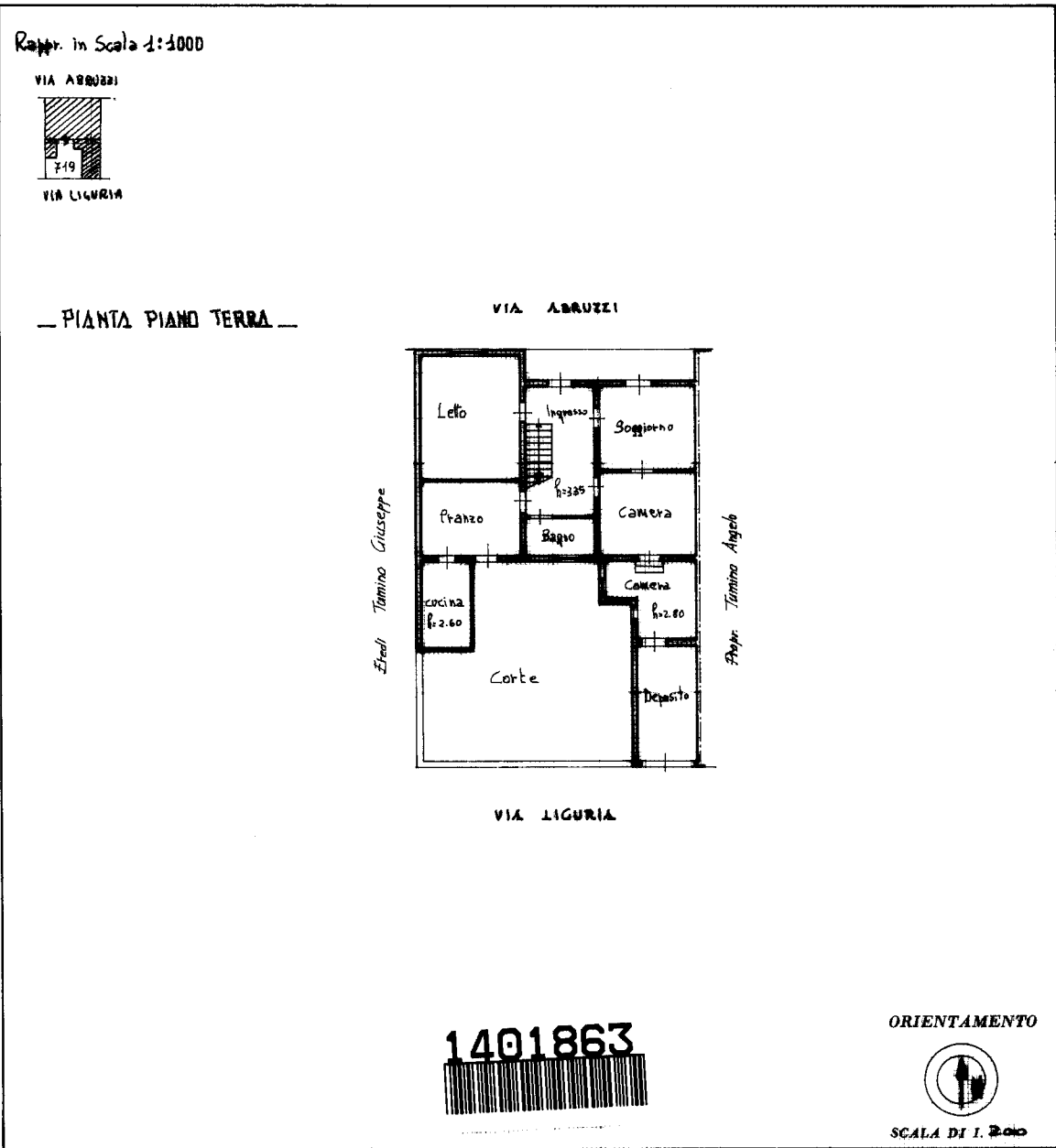

SPAZIO RISERVATO PER LE ANNOTAZIONI D'UFFICIO

DATA PROT. N° 12/87

FOGLIO 310^o
PARTICELLA 719 -

Compilata dal Geometra
Stefano Tamino
(Titolo, nome e cognome del tecnico)

Iscritto all'Albo dei Geometri
della Provincia di Catania

DATA Ottobre 1987

Firma: Stefano Tamino

Ultima planimetria in atti

Catasto dei Fabbricati - Situazione al 15/02/2023 - Comune di MAZZARRONE(M271) - < Foglio 310 - Particella 719 - Subalterno >
VIA ABRUZZI n. 22-24 Piano T