

TRIBUNALE CIVILE DI LECCE
SEZIONE FALLIMENTARE
REG. FALLI. N.23/2023 SENTENZAN.59 DEL 30.10.2023

Giudice Delegato : **Dr. Francesco Ottaviano**
Curatore : **Dr Pierluigi Giannachi**

LOTTO N.2

Quota del 500/1000 della piena proprietà di un appartamento destinato a civile abitazione sito in Lecce alla Via Giacomo arditi ,13 al piano 2° con Box auto al piano 2° seminterrato

ALLEGATO C
DOCUMENTAZIONE CATASTALE

CTU : **Geom. Fabiano Calasso**
Via Dante Alighieri,8
73045 Leverano (Lecce)
fabiano.calasso@libero.it
Cell. 333 8370821



Modello
P. - Cat. S. T. - 34



MINISTERO DELLE FINANZE
DIREZIONE GENERALE DEL CATASTO E DEI SERVIZI TECNICI ERARIALI
NUOVO CATASTO EDILIZIO URBANO

Mod. A (Nuovo Catasto Edilizio Urbano)

Lire
30

(IL DECRETO-LEGGE 26 MARZO 1944, N. 217)

Planimetria dell'immobile situato nel Comune di LECCE Via ARBITI
Ditta DE GIORGI AHLETO NATO A CAVALLINO IL 15.10.1930
Allegata alla dichiarazione presentata all'Ufficio Tecnico Erariale di LECCE

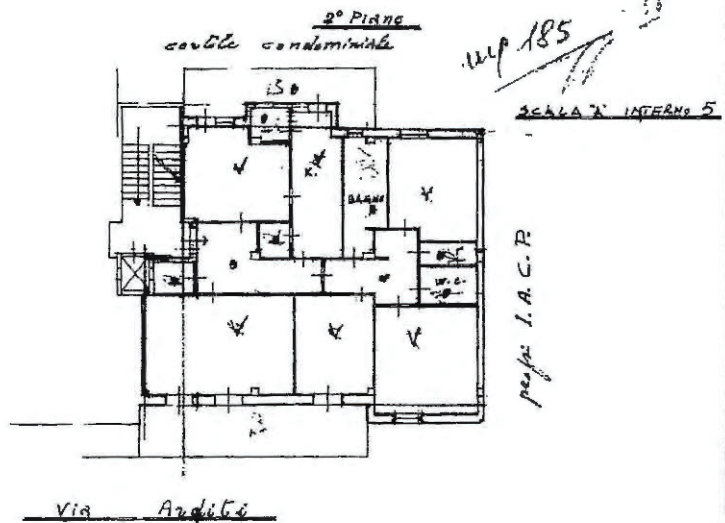

ORIENTAMENTO



SCALA DI 1:200



SPAZIO RISERVATO PER LE ANNOTAZIONI D'UFFICIO

DATA
PROT. N°



Accessibile

Compilata dal GEOMETRA DE GIORGI AHLETO
(Firma, nome e cognome del tecnico)

Iscritto all'Albo dei GEOMETRI
della Provincia di LECCE

DATA 30.12.78
Firma: [Signature]

Ultima planimetria in atti

Data presentazione: 01/12/1978 - Data: 02/01/2024 - n. T158512 - Richiedente: CLSFBN63A21C978M
Totale schede: 1 - Formato di acquisizione: fuori standard (297X374) - Formato stampa richiesto: A4(210x297)

Catasto dei Fabbricati - Situazione al 02/01/2024 - Comune di LECCE(E506) - < Foglio 214 - Particella 159 - Subalterno 40 >
VIA GIACOMO ARDITI n. 13 Piano 2