

MODULARIO
F. - Cat. S. T. - 315



MINISTERO DELLE FINANZE
DIREZIONE GENERALE DEL CATASTO E DEI SERVIZI TECNICI ERARIALI

Mod. B (Nuovo Catasto Edilizio Urbano)

Lire
15

NUOVO CATASTO EDILIZIO URBANO

(R. DECRETO-LEGGE 13 APRILE 1939, N. 652)

Planimetria dell'immobile situato nel Comune di Ramacca Via Sito Livio, 12

Ditta [REDACTED]

Allegata alla dichiarazione presentata all'Ufficio Tecnico Erariale di Catania

F. 141/B; PARTT. 583, 584, 585

P. PRIMO : H = mt. 3.00

Via Sito Livio

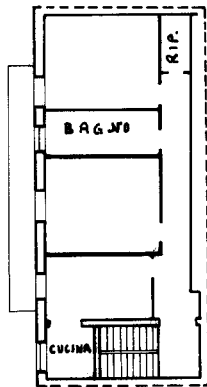

ORIENTAMENTO



SPAZIO RISERVATO PER LE ANNOTAZIONI D'UFFICIO

DATA
PROT. N° 1-

COMUNE DI RAMACCA
Partita n. 1234 lug. a 1973
PART. 583 mt. 123
Metr. ut. a. 123 T. n. 123

Compilata dal Geometra
An nibale SCIRE'
(Titolo, nome e cognome del tecnico)
Iscritto all'Albo de i Geometri
della Provincia di CT

13 genn. 973

Scire' An nibale



Ultima planimetria in atti