

ALLEGATO 4

Estratto di mappa, visure e planimetrie catastali
documentazione fotografica lotto

Visura per immobile

Situazione degli atti informatizzati al 21/10/2008

Dati della richiesta		Comune di SIRACUSA (Codice: 1754)														
		Provincia di SIRACUSA														
Catasto Fabbricati		Foglio: 57 Particella: 106 Sub.: 2														
Unità Immobiliare																
N.	DATI IDENTIFICATIVI					DATI DI CLASSAMENTO					DATI DERIVANTI DA					
	Sezione Urbana	Foglio	Particella	Sub	Zona Cons. Zona	Miscro Zona	Categoria	Classe	Consistenza	Superficie Catastale		Rendita				
1		57	106	2	1		D08				Euro 5.473,62 L. 10.598.400	VARIAZIONE del 15/06/1991 n. 375 1/1991 in art. 61 12/05/1993 DIVISIONE PER A'PVENUTA COSTITUZIONE DI SEPARATE PORZIONI				
Indirizzo		VIALE ERMOCRATE s. 16 piano: 1;														
Neofita		Parita: 30663														
INTESTATI		DATI ANAGRAFICI														
N.																
1																
2																
3																
DATI DERIVANTI DA		DATI ANAGRAFICI					CODICE FISCALE					DIRITTI ONERI REALI				
												(1) Proprietà per 1000/1000				
												(8) Usufrutto per 1/4				
												(9) Usufrutto per 1/4				
		ISTROMENTO ATTO PUBBLICO del 23/12/1993 Volura n. 788.1/1994 in atti dal 09/02/1994 Registro n. 19554 Rogante: NOT. BATTISTA Sede: NOTO COMPRAVENDITA														

Rilasciata da: Ufficio Provinciale di SIRACUSA Richiedente: MUSCATO

ELABORATO PLANIMETRICO

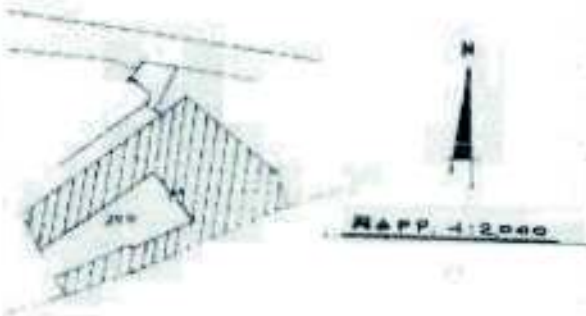

GRATO ALL'ESTRATTO DI MAPPA

DELLA

PIANO TERRA

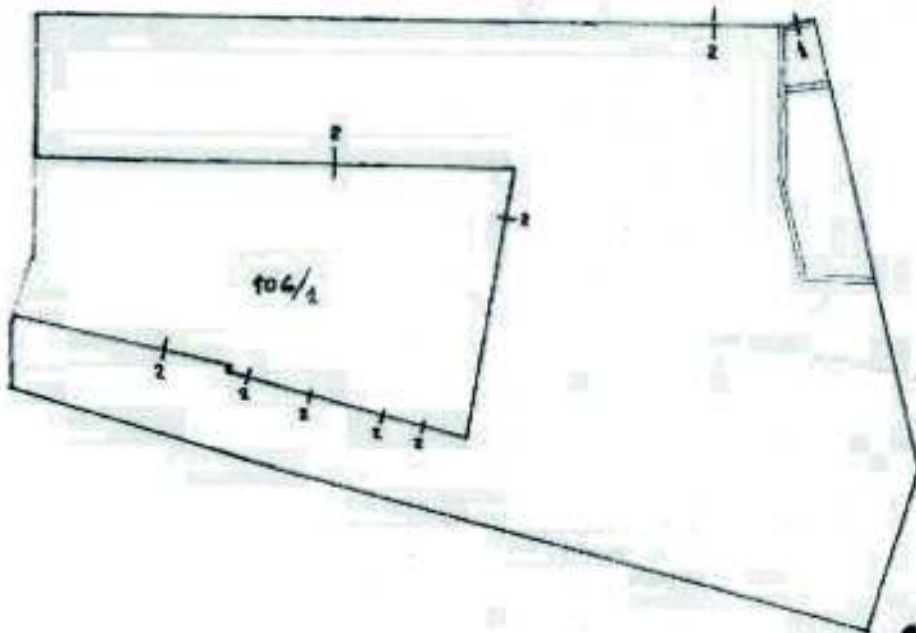

1536132



PIANO PRIMO



PIANO SECONDO



RAPP. 1:500



UB 1 BENE COMUNE NON CONSIBILE (CORTE E VANO SCALA)

UB 2 LOCALI MAGAZZINO, DEPOSITI UFFICI PIANO TERRA

UB 3 ABITAZIONE PIANO PRIMO E SECONDO

N

Planimetria e
Ditto PARA
Allegata alla

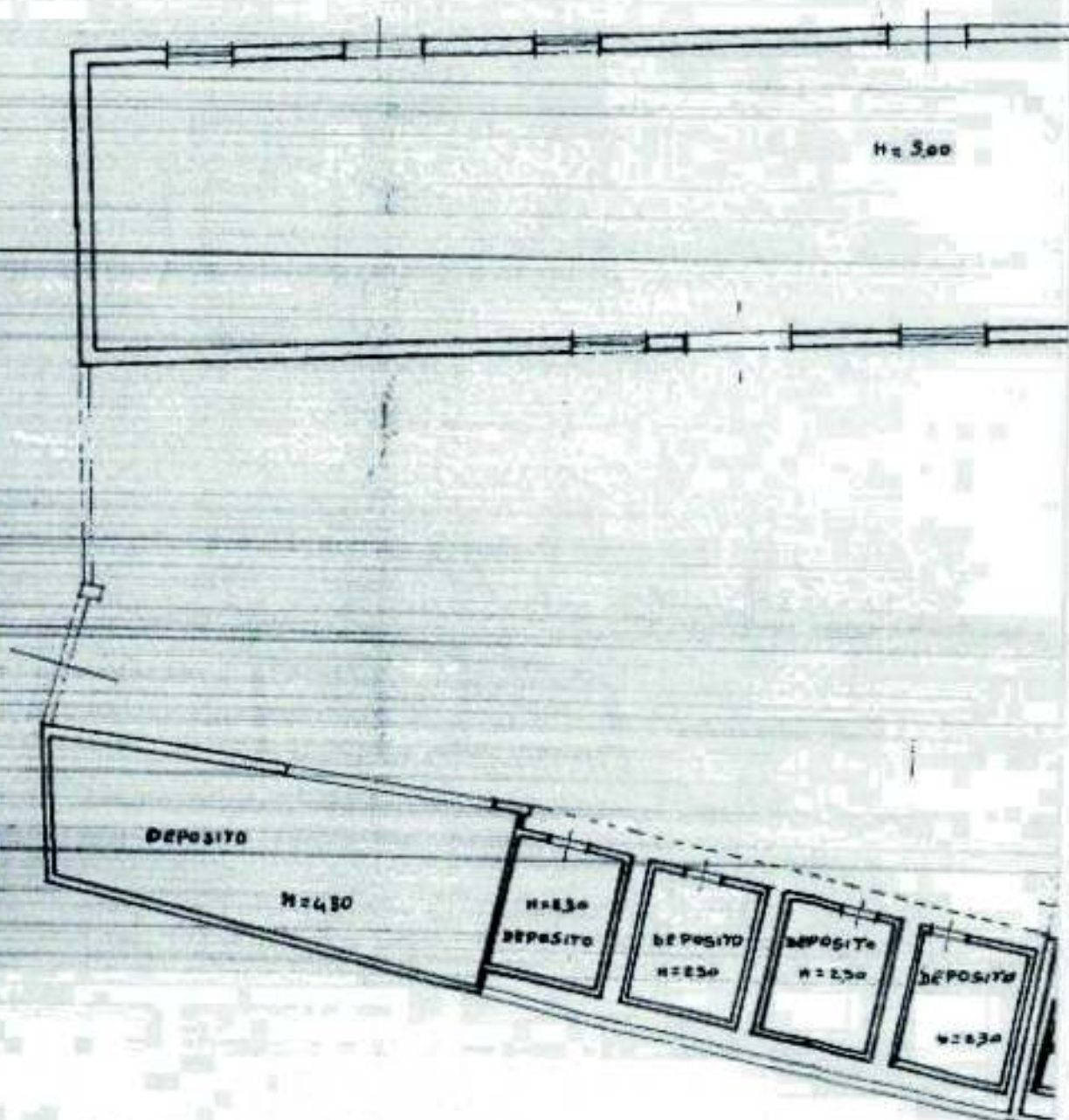

Lire
300

BOZZA DI PROVA CATASTO EDILIZIO SUBORDINATO

(R. DECRETO-LEGGE 12 APRILE 1939, N. 644)

Immobile situato nel Comune di SIRACUSA

Via ERMOCRATE N° 16/A

PROPR. _____

Declarazione presentata all'Ufficio Tecnico Erariale di SIRACUSA

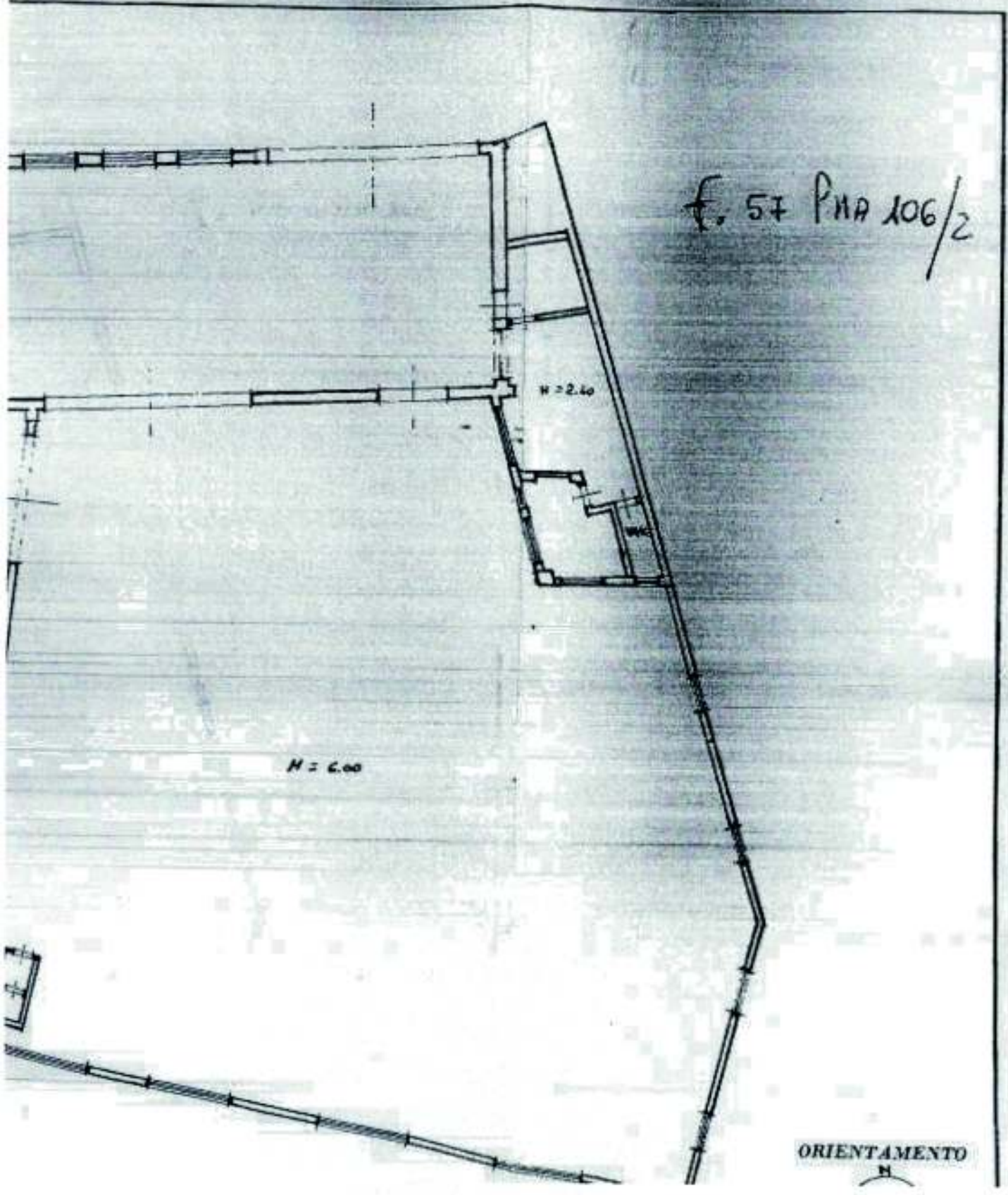

ORIENTAMENTO
N

CANTIERI GENERALI - ROMA - VIA MONTENAPOLEONE, 159 - TEL. 06/4781111



MINISTERO DELLE FINANZE
DIREZIONE GENERALE DEL CATASTO E DEI SS.TT.EE
CATASTO EDILIZIO URBANO (RDL 13-4-1939, n. 652)

LIRE
250

di u.u. in Comune di SIRACUSA via ERMOCRATE CIV. 26/A

STESSA DITTA

PIANO PRIMO

STESSA DITTA

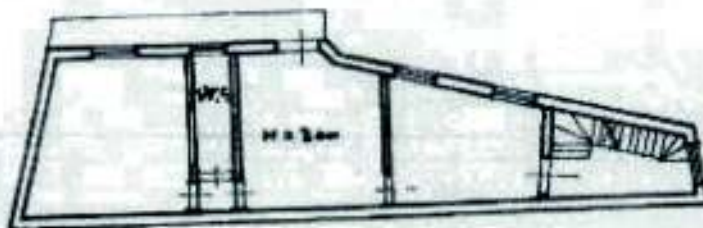

STESSA DITTA

STESSA DITTA

STESSA DITTA

PIANO SECONDO

STESSA DITTA



STESSA DITTA

STESSA DITTA

ORIENTAMENTO



SCALA DI 1:200

1536131



MALE ERMOCRATE N. 10 piano: 1-2-

di N.C.
di variazione
Pianimetria
Pianimetria
Pianimetria
Pianimetria

Compiuta dal GEOMETRA
(Titolo, cognome e nome)
MANFRAICO ANTONINO

Inscritto all'albo dei GEOMETRI



RISERVATO ALL'UFFICIO

Arch. 31/9/

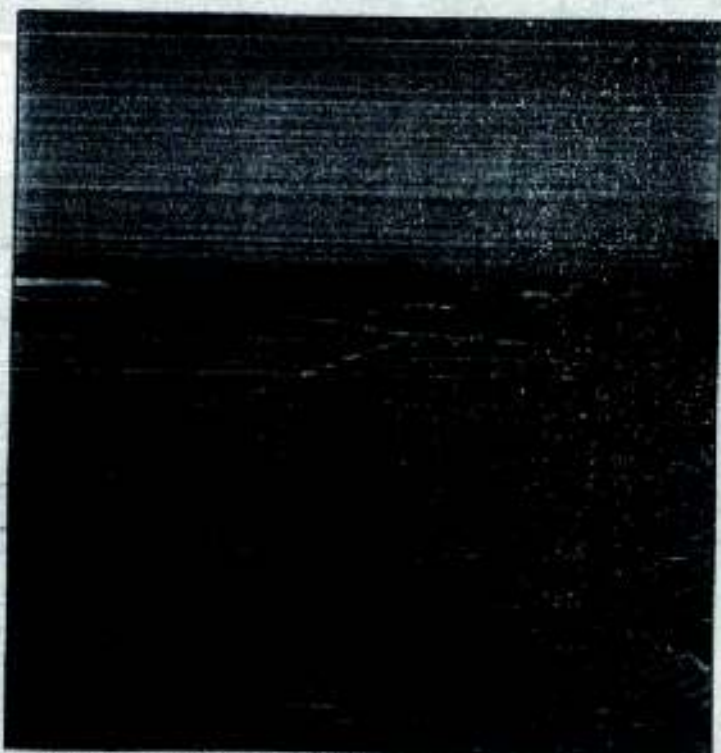

1 - Copertura inclinata in coppi



2 - Copertura piana a terrazzo



3 - Uffici

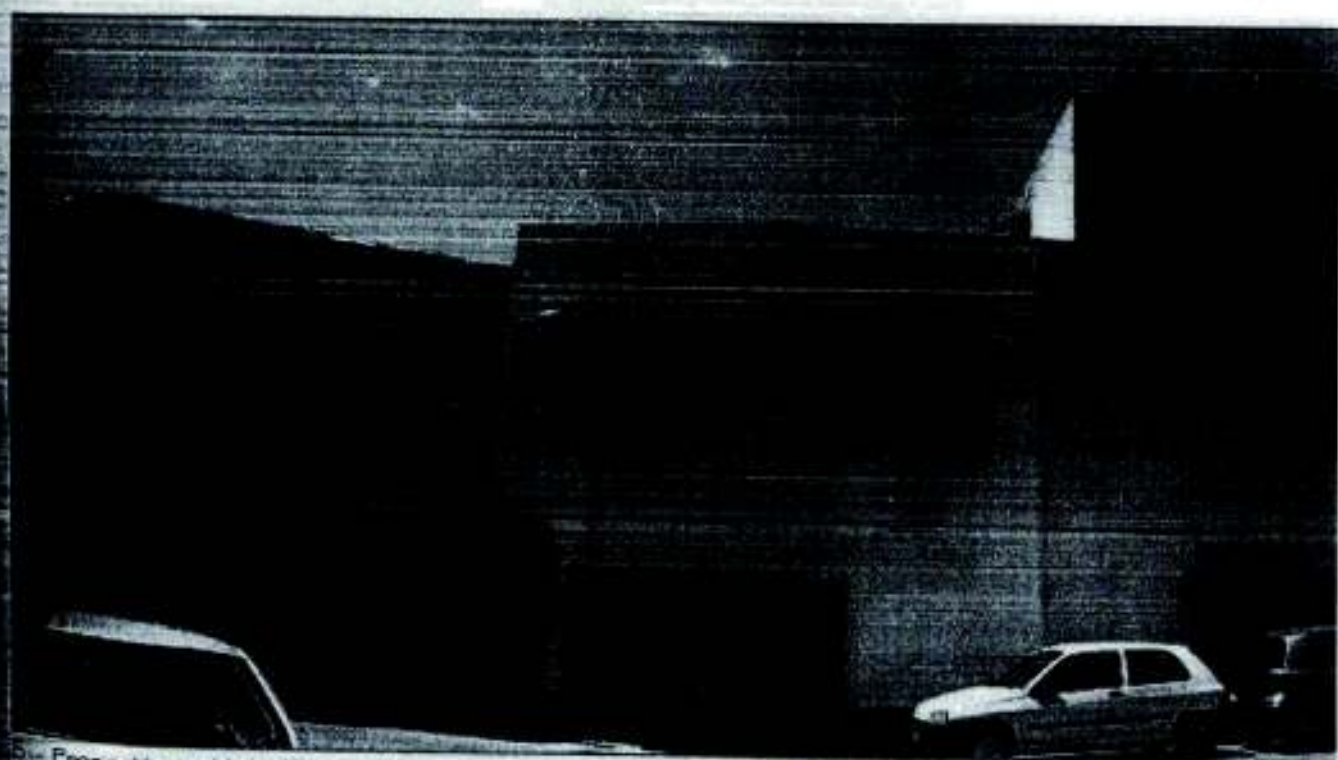

Prospetto su Viale Emmebrate