

**Agenzia delle Entrate
CATASTO FABBRICATI
Ufficio Provinciale di
Messina**

Dichiarazione protocollo n. ME0070592 del 14/05/2015

Planimetria di u.i.u. in Comune di Terme Vigliatore

Via Nazionale Vigliatore

civ. 202

Identificativi Catastali:

Sezione:
Foglio: 13
Particella: 570
Subalterno: 3

Compilata da:
Calabro' Sebastiano
Iscritto all'albo:
Geometri

Prov. Messina

N. 2460

Scheda n. 1

Scala 1:200

PIANO TERRA

TERRENO STESSA DITTA

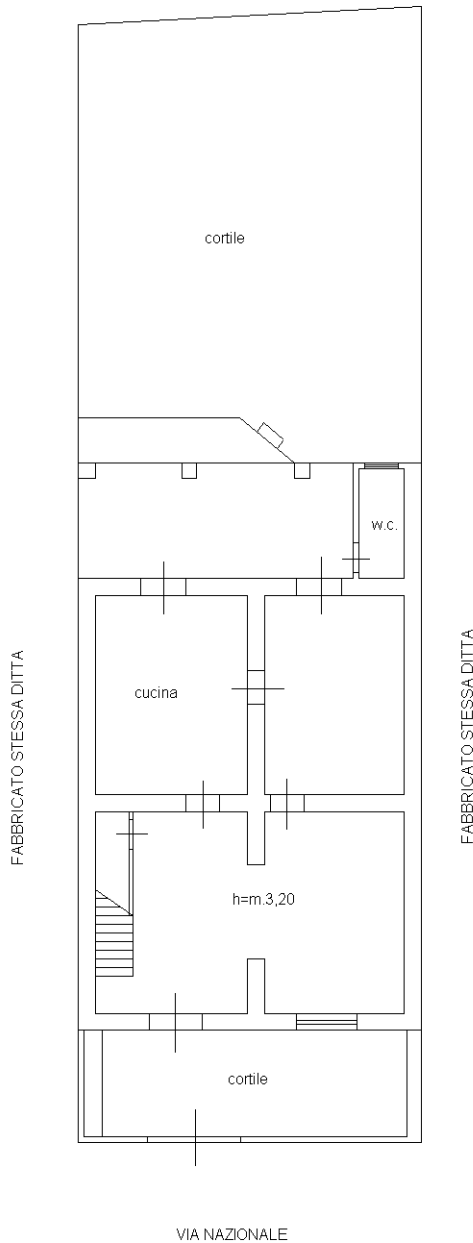

PIANO 1°

TERRENO STESSA DITTA

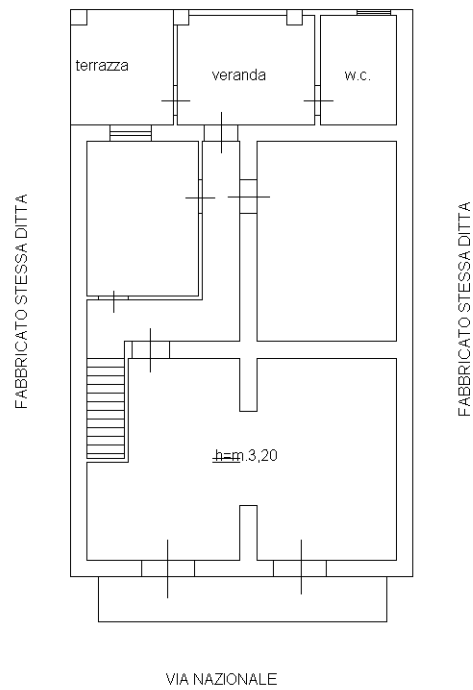

Nord

Ultima planimetria in atti