

DICHIARAZIONE SOSTITUTIVA DI CERTIFICAZIONE

art. 2 legge 4 gennaio 1968, n.15
come modificato dall'art. 3, comma 10, Legge 15 maggio 1997, n. 127
e art. 47 D.P.R. 28 dicembre 2000, n. 445.

Il sottoscritto [redacted] nato a [redacted] il [redacted]
e residente in [redacted] consapevole delle
sanzioni penali, nel caso di dichiarazioni non veritiere, di formazioni o uso di atti falsi,
richiamate dall'art. 76 del D.P.R. 28 dicembre 2000, n. 445.

DICHIARA

- Di non avere carichi pendenti in relazione ai reati di cui agli art. 416/bis, 648/bis e 648/ter del codice penale.
- Di non essere stato sottoposto, in forza di provvedimento definitivo, ad una misura di prevenzione prevista dalla legge 31 / 05 / 65 n. 575 e successive modifiche e integrazioni.
- Che l'immobile in sanatoria è stato ultimato nell'anno 1962.
- Che non esistono sull'immobile altri vincoli tranne quello sismico.
- Che l'unità immobiliare non è qualificata di lusso (D.M. 02 - 08 - 69) e catastalmente non è classificata a/1, e la riduzione dell'oblazione è stata calcolata nei limiti dei primi 150 mq.

T, Vigliatore

15/09/2008

IL DICHIARANTE

[redacted]

COMUNE DI TERME VIGLIATORE
PROVINCIA DI MESSINA

C.A.P. 98050
C.F.00158240838

Tel. 090/9700326
Fax 090/9782311

Ufficio Sanatoria Edilizia

Vista la richiesta presentata dal Sig. [REDACTED]

con la quale si chiede il rilascio di un attestato dal quale si evince che è in corso sanatoria edilizia per il fabbricato sito in Terme Vigliatore via Nazionale - Vigliatore, in catasto individuato al foglio 13 particella 570 sull'area dell'immobile non ricadano vincoli gravanti e l'importo dell'oblazione pagata;

Vista la dichiarazione sostitutiva d'atto notorio resa dal Sig. [REDACTED] quale proprietario in data 26/09/1986, dalla quale risulta che i lavori oggetto di sanatoria sono stati eseguiti nel 1960;

Visti gli atti allegati alla pratica di sanatoria edilizia Legge 47/85 presentata in data 30/09/1986 prot. n° 9655 catalogata ai n° 817/IG.;

Visti gli atti d'Ufficio;

Viste le normative che regolano i vincoli sul territorio;

ATTESTA

- Che l'area ove insiste l'immobile, oggetto di sanatoria edilizia come in premessa citato, sita in questo Comune, Via Nazionale - Vigliatore catastalmente individuata al foglio di mappa n° 13 particella 570 che non è soggetta a vincoli tranne quello sismico imposto dalla Legge 64/74;
- Che per tale abuso è stata autodeterminata dalla ditta richiedente l'oblazione in £. 316.000, pagata come da elencato elenco bollettino:
 - 1) bollettino n° 312 del 26/09/1986 £. 106.000;
 - 2) bollettino n° 062 del 04/07/1995 £. 106.000;
 - 3) bollettino n° 063 del 04/07/1995 £. 106.000;
- Che la pratica è in corso d'istruttoria e non ha avuto ad oggi definizione;

Il presente attestato si rilascia in carta semplice per gli usi consentiti dalla Legge.

Terme Vigliatore 12/05/2015



Responsabile Sanatoria Edilizia
(Geom. Vincenzo Torre)

A handwritten signature in black ink, appearing to be "V. Torre", written over the typed name of the responsible official.

PERIZIA EXTRAGIUDIZIARIA

SULLE DIMENSIONI E SULLO STATO DELLE OPERE DI UN FABBRICATO IN
SANATORIA SITO NEL COMUNE DI T. VIGLIATORE, VIA NAZIONALE
DITTA [REDACTED]

OGGI EREDI - [REDACTED]

Io sottoscritto geom. Stefano Foti, nato a Furnari (ME) il 27 - 03 - 1945 e
residente in Barcellona P. G. (ME) via Kennedy n° 53, iscritto all'Albo dei
Geometri della prov. di Messina con matricola n° 970, in qualità di tecnico, il
giorno 12 del mese di novembre del 1996, mi sono recato presso il fabbricato
citato in premessa e dopo aver preso ampia visione ed effettuato tutte le misura
zione del caso, sono in grado di redigere la seguente perizia.

La ditta [REDACTED] ha costruito abusivamente un fabbricato, costituito da n°
2 appartamenti donandolo successivamente al figlio [REDACTED] individuato al
N.C.E.U. al foglio 13 part. 591.

La volumetria realizzata abusivamente con la costruzione di detto fabbricato
risulta essere pari a mc. 867.12 con una superficie utile di mq. 162,46 e con
una superficie non residenziale è pari a mq.43,97,

Avvalendosi della Legge 47/85 la ditta [REDACTED] e ha presentato istanza
di sanatoria al Comune di T. Vigliatore in data 30 -09 -86prat. 817..

L'abuso edilizio commesso con la realizzazione del già citato fabbricato rientra
nella tipologia 1 della tabella allegata alla legge, ed è stato commesso nel 1962.

Si precisa che il fabbricato in oggetto è stato finito in ogni sua parte, sia
internamente che esternamente.

Quanto sopra esposto, in adempimento dell'incarico conferitomi.

IL TECNICO.....



VERBALE DI GIURAMENTO

L'anno ²⁰⁰⁷ 2006 il giorno ¹⁷ 17 del mese di ^{dicembre} dicembre, nel Tribunale di Barcellona
P.G. dinnanzi a me Cancelliere del predetto tribunale, è personalmente comparso
il geom Stefano Foti, con studio tecnico in Vigliatore via F. Coppi
Deferito al consulente il giuramento di rito, previo le ammonizione di legge,
egli giura ripetendo la formula: " Giuro di avere bene e fedelmente adempiuto
il lavoro affidatomi al solo scopo di fare conoscere ai giudici la verità."

IL TECNICO

IL CANCELLIERE



IL CANCELLIERE C2
Dott. Geo. Domenico Albano

Oran
h 128/5

Ricorso
€ 310 d.
d. r. h.

IONAME

VAZIONE

ENTO TRA

ANNO

po

vigenti

come di

dicata

ala scad

stamento

variate

L'INCARICATI

gli atti d'ufficio;

IL DIRIG

me L. 3

chiedere c

per detto

l.

uesta ob

ne vige

L'INCARIC

zia, provvedendo al pagamento di quanto dovuto e secondo quanto calcolato dalla

ditta stessa.

IL DIRIG

Si attesta altresì, che l'area sulla quale ricade il fabbricato di che trattasi,

non è soggetta ai vincoli di cui all'art.32, 3° comma della legge 47/85, intro-

dotto dal comma 44 della legge 23/12/1996 n.662 art.2.

Si attesta infine che l'istanza di Sanatoria di cui sopra, alla data odierna non

ha ottenuto definizione.

Si rilascia il presente a richiesta in carta resa legale per uso ove convenga.

Terme Vigliatore, il 8/10/97.

COMUNE DI TERME VIGLIATORE

PROVINCIA DI MESSINA

CAP 9690
C.P. 0015240638

TEL. 0962 8791004/1001002
Fax 0962 8792311

Allegato "B" n. 3415
di Riscatto



IL SINDACO

ATTESTA

che il Sig. [redacted] nato a [redacted] e residente a [redacted] prot.n.9655, ha presentato ai sensi della legge 47/85 per il proprio fabbricato sito in Via Nazionale n.161 Vigliatore part. 570 foglio 13 Catasto Terme Vigliatore, istanza di Sanatoria Edilizia, provvedendo al pagamento di quanto dovuto e secondo quanto calcolato dalla ditta stessa.

Si attesta altresì, che l'area sulla quale ricade il fabbricato di che trattasi, non è soggetta ai vincoli di cui all'art.32, 3° comma della legge 47/85, introdotto dal comma 44 della legge 23/12/1996 n.662 art.2.

Si attesta infine che l'istanza di Sanatoria di cui sopra, alla data odierna non ha ottenuto definizione.

Si rilascia il presente a richiesta in carta resa legale per uso ove convenga.



PIANTA COPERTURA

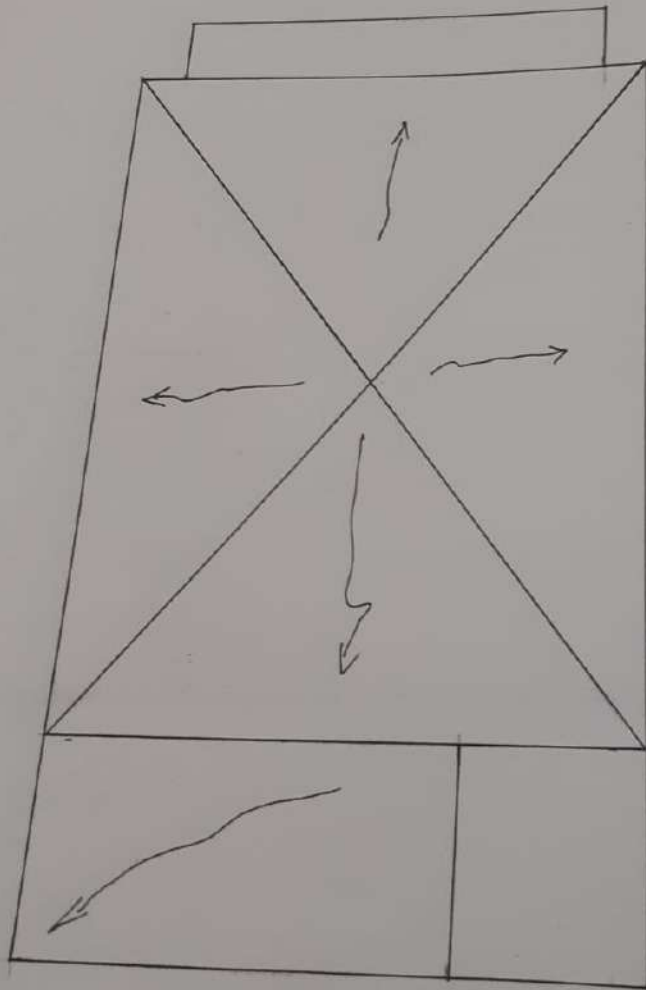

SEZIONE C-D

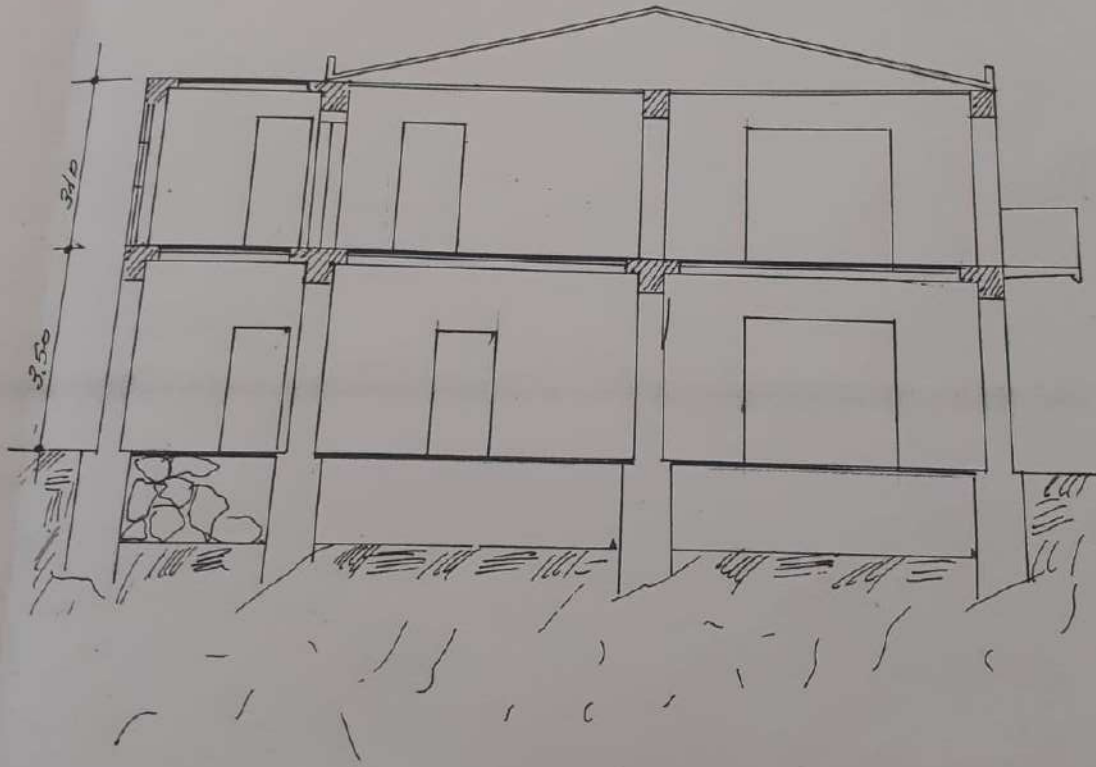

SEZIONE A-B

apertura in legno e tegole

pannelli in gesso

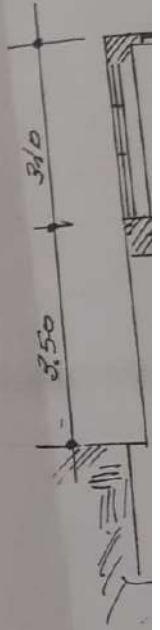
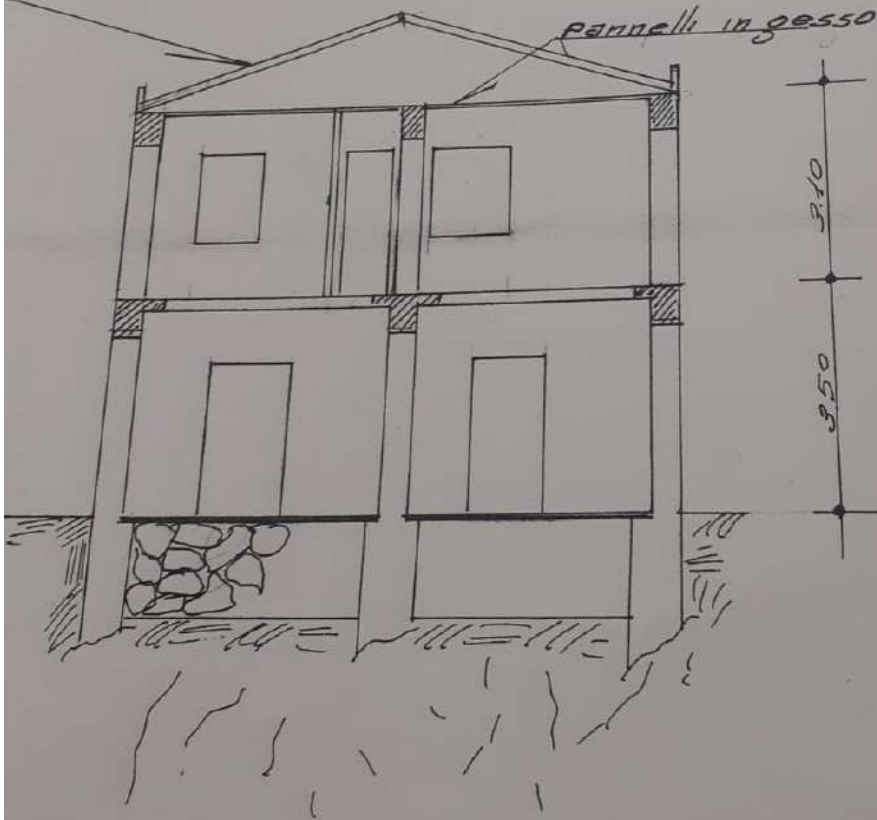

PROSPETTO SUD

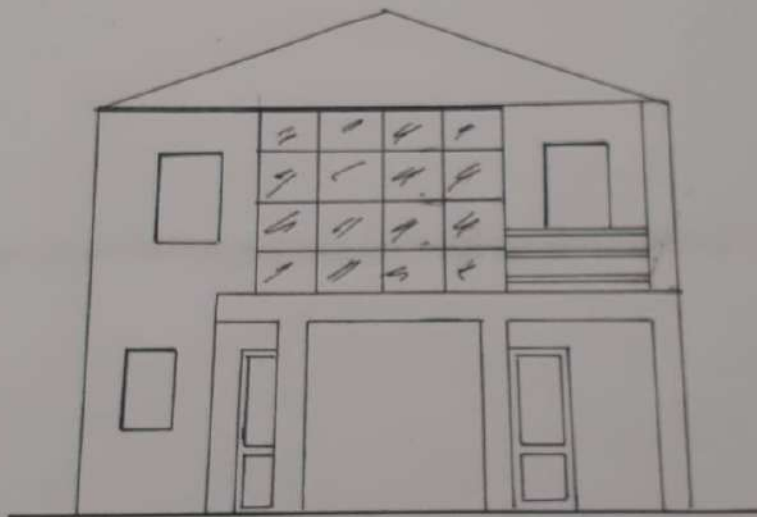

PIANTA PRIMO PIANO

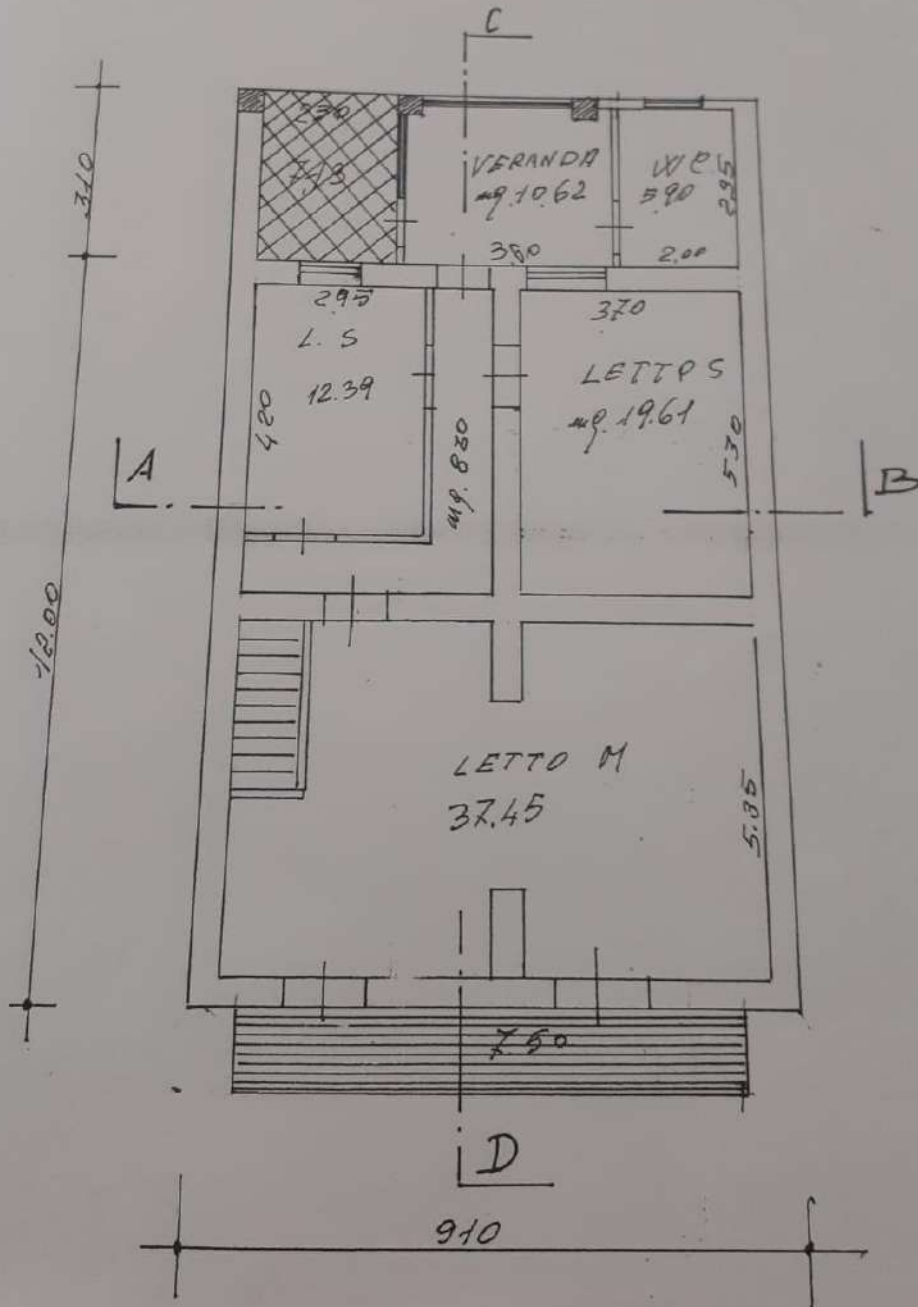

PROSPETTO NORD

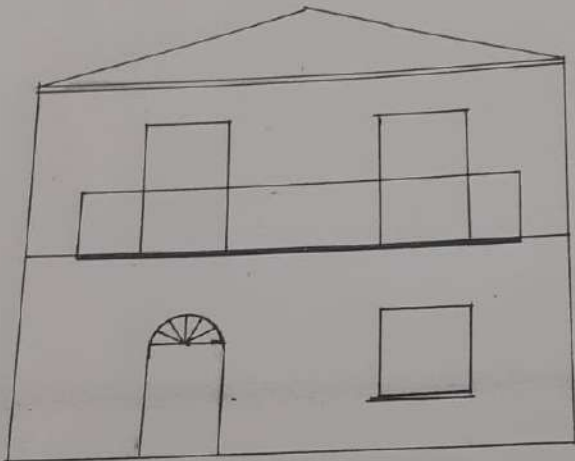

PIANTA PIANO TERRA

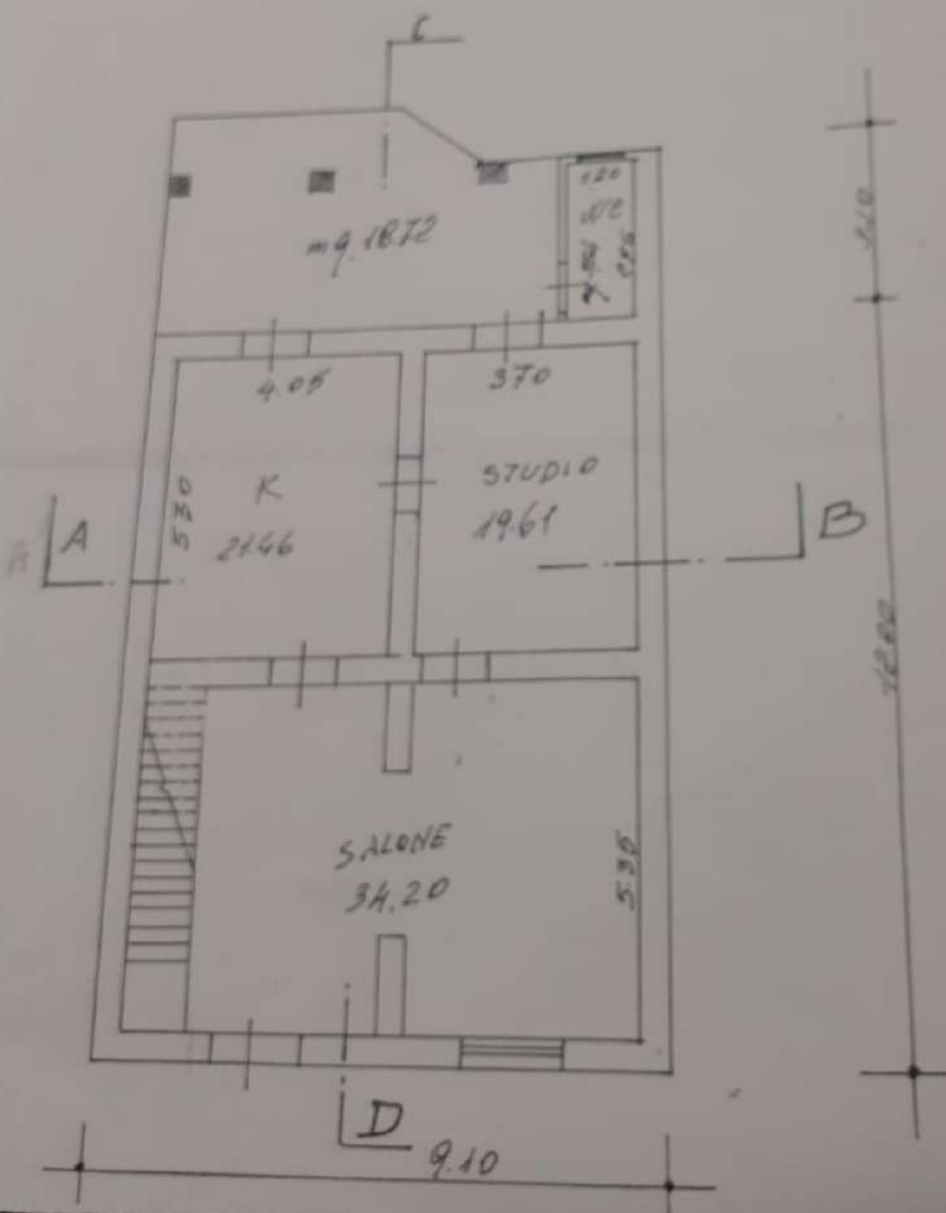

COMUNE DI TERME VIGLIATORE (ME)

PROGETTO DI FABBRICATO A DUE ELEVAZIONI FUORI TERRA, IN MURATURA
ORDINARIA SITO IN VIA NAZIONALE VIGLIATORE

DITTA: [REDACTED]

T.VIGLIATORE

15/09/2007



IL TECNICO



VORI PUBBLIC

mura di

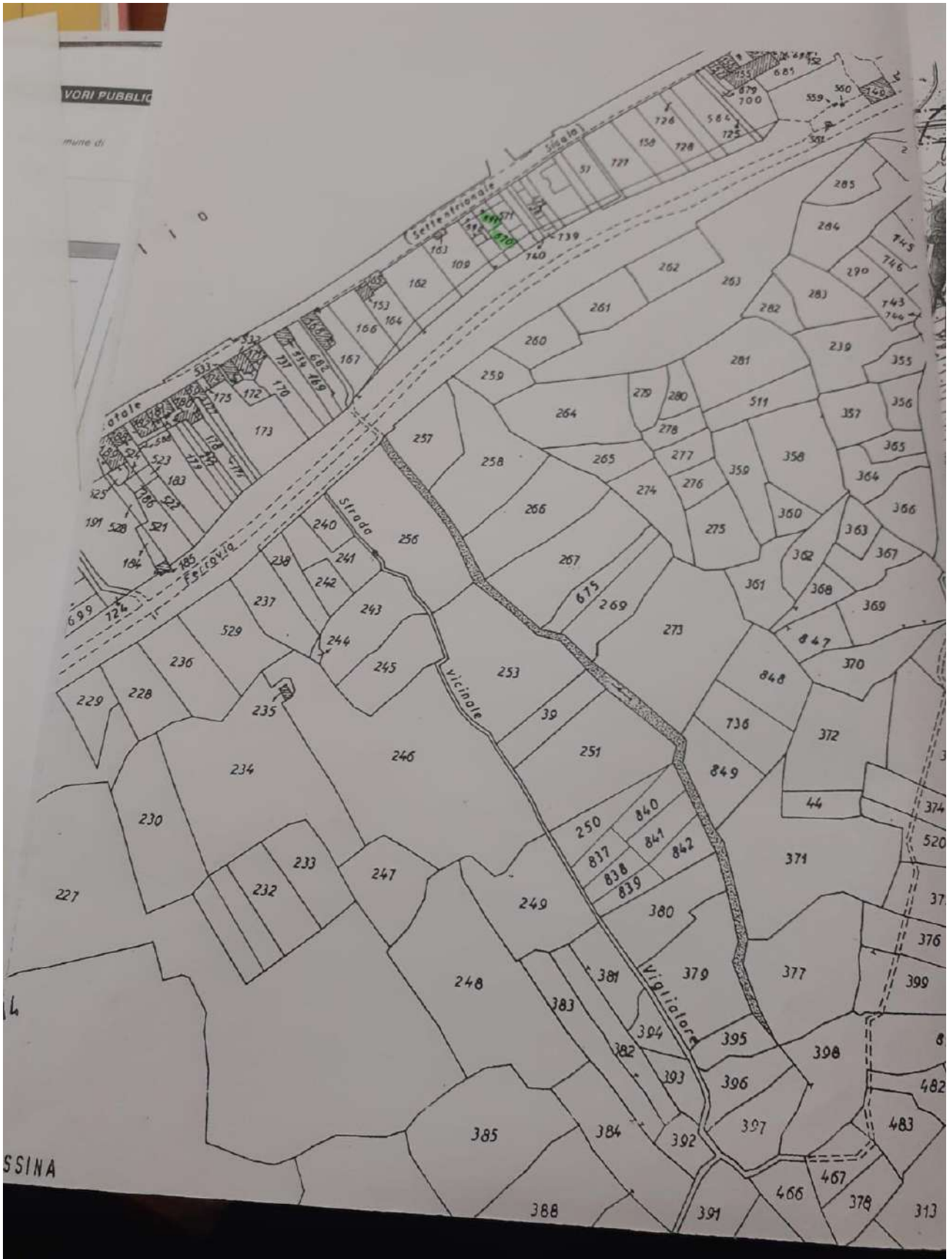

SSINA

RELAZIONE TECNICA

DITTA: [REDACTED]

OGGI EREDI- [REDACTED]

Il sottoscritto geom. Stefano Foti, iscritto al collegio dei geometri della provincia di Messina al n° 970, con studio in Vigliatore, in via F. Coppi, ha ricevuto incarico dalla ditta sopra citata, per la redazione del progetto in Sanatoria Edilizia di un fabbricato realizzato abusivamente in via Nazionale .Vigliatore (Me). n° 161.

Accettato l'incarico, il sottoscritto ha eseguito gli accertamenti di rito, ed ha effettuato tutti i rilievi necessari per la redazione del progetto di che trattasi.

La costruzione risulta realizzata abusivamente, dai genitori nel 1962.

Avvalendosi della legge 47/85 la ditta [REDACTED] ha presentato istanza di sanatoria al Comune di T. Vigliatore in data 30 - 09 - 1986. Prat. 817 prot.965.,

Detto fabbricato è costituito da n° 2 piani fuori terra, realizzato in muratura di mattoni pieni e malta cementizia con solaio di interpiano in c.a.e coperturaa falde con truttura in legno e tegole, individuato al N.C.E.U. al foglio 13 part. 591.

La costruzione è rifinita in ogni in ogni sua parte in maniera idonea alla destinazione d'uso di civile abitazione, secondo la seguente descrizione:

Tampognatura esterna in mattoni pieni malta cementizia, tramezzature interne in laterizi forati di cm. 8, intonaci interni del tipo civile e tinteggiate con pittura

lavabile. La pavimentazione di tutti i locali è in ceramica, gli infissi esterni con persiane in legno, l'impianto elettrico del tipo sottotraccia, l'impianto idrico regolarmente allacciato alla rete di distribuzione Comunale, l'impianto fognario è allacciato alla rete di smaltimento comunale. Per maggiore ragguaglio tecnico-costruttivo circa la disposizione degli ambienti, l'ampiezza, la funzionalità, etc. si rimanda ai grafici di progetto allegati.

T Vigliatore

15/08/2008



IL TECNICO

A handwritten signature in black ink, written over a horizontal dotted line.



SEZIONE TERZA - CALCOLO DELL'OBLAZIONE

A - MISURA DELL'OBLAZIONE		PERIODI IN CUI L'ABUSO È STATO COMMESSO		Del 30 gennaio 1977 al 1° ottobre 1983
TIPOLOGIA DELL'ABUSO	Fino al 31 settembre 1981		Dal 2 settembre 1981 al 29 gennaio 1977	
	MISURA DELL'OBLAZIONE			
Tipologia 1	L. 5.000 mq	L. 25.000 mq	L. 15.000 mq	L. 30.000 mq
Tipologia 2	L. 3.000 mq	L. 15.000 mq	L. 12.000 mq	L. 25.000 mq
Tipologia 3	L. 2.000 mq	L. 12.000 mq		L. 20.000 mq
				Lire/mq <u>2.000</u>

1) Misura dell'oblazione riportata l'importo corrispondente alla tipologia dell'abuso e al periodo in cui è stato commesso

B - CALCOLO DELLE SUPERFICI

2) Superficie utile abitabile mq 141,36

3) Superficie non residenziale mq 81,35 × 0,6 = 49,03

4) Superficie complessiva (sommare rigo 2 con rigo 3) mq 190,36

Nel caso di opera destinata a prima abitazione del proprietario richiedente, passare al punto D.

C - CALCOLO DELL'OBLAZIONE

Coefficienti correttivi (moltiplicare l'importo del rigo 1 per uno dei coefficienti riportati nelle istruzioni) Lire/mq 0,000

5) Misura dell'oblazione corretta Lire 0,000

Oblazione da versare (moltiplicare la superficie del rigo 4 per l'importo del rigo 5) Lire 0,000

6) Oblazione da versare Lire 0,000

D - CALCOLO DELL'OBLAZIONE PER OPERE DESTINATE A PRIMA ABITAZIONE DEL PROPRIETARIO RICHIEDENTE (art. 34, commi 3 e 4)

7) Superficie soggetta a riduzione della somma dovuta a titolo di oblazione mq 150,00

8) Superficie eccedente (sottrarre rigo 7 da rigo 4) mq 40,36

Misura dell'oblazione

9) Misura dell'oblazione dovuta in assenza di convenzionamento (ridurre di un terzo la somma di rigo 1) Lire/mq 13600

10) Misura dell'oblazione dovuta in presenza di convenzionamento (ridurre a metà la somma di rigo 9) Lire/mq 0,000

11) Importo relativo alla superficie soggetta a riduzione (moltiplicare rigo 7 per rigo 9 o 10) Lire 201,000

12) Importo relativo alla superficie eccedente (moltiplicare rigo 1 per rigo 8) Lire 81,000

13) Oblazione da versare (sommare rigo 11 con rigo 12) Lire 282,000

E - OBLAZIONE DOVUTA E MODALITÀ DI VERSAMENTO

14) Oblazione da versare - **Casi particolari** (art. 33, co 5) Lire 0,000

15) Oblazione da versare (riportare l'importo indicato al rigo 6, 10 o 14) + 12% Lire 316,000

16) Somma versata in data:

giorno	mes	anno
1	9	81

 - in unica soluzione Lire 0,000
 - 1ª rata Lire 106,000

17) Se il richiedente si avvale della facoltà di rateizzazione indicare il numero delle rate:
 fino a 3 rate fino a 8 rate fino a 16 rate

Documentazione allegata

Dichiarazione sostitutiva di atto di notorietà

Data

26/9/1981

Firma del richiedente

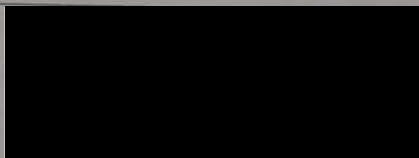

1 - Licenza o concessione

Periodo della licenza edizita o concessione. In tale caso segnalare gli estremi della licenza o concessione

1 - Superficie complessiva dell'area sulla quale sorge l'opera.

Data di rilascio: giorno 1 mese 9 anno 19

Superficie assegnata mq

Volume assentito mc

da 0 a 200 mq
 da 201 a 400 mq
 da 401 a 600 mq
 da 601 a 1.000 mq
 da 1.001 a 1.500 mq
 da 1.501 a 2.000 mq
 da 2.001 a 4.000 mq
 da 4.001 a 10.000 mq
 oltre 10.000 mq

d - Titolo di godimento e utilizzazione dell'opera

Abitazione/i utilizzate

Proprietà e usufrutto

- residenza primaria n. 1

- residenza non primaria n.

- uso non abitativo n.

Locazione

- uso abitativo n.

- uso non abitativo n.

Altro titolo

- uso abitativo n.

- uso non abitativo n.

Abitazione/i non utilizzate n.

e - Accatastamento

Se l'opera è accatastata indicare la categoria catastale

f - Caratteristiche generali del fabbricato nel quale è ubicata l'opera oggetto di sanatoria
 (Da indicare solo in caso di risposta al punto d.1 della Sezione prima)

Dimensione e consistenza

- Piani fuori terra (compreso il seminterrato) n. 2

- Piani entroterra n.

- Struttura portante prevalente:

- pietre o mattoni - prefabbricata 3

- cemento armato 2 - mista e altra 4

Servizi ad uso diretto del fabbricato

- Allacciamento rete fognante 1

- Allacciamento rete elettrica 2

- Approvvigionamento idrico da acquedotto 3

- Impianto termico centralizzato 4

- Ascensore 5

Abitazioni comprese nel fabbricato n. 1

Presenza di superfici destinate ad attività non residenziali 1 SI 2 NO

Area di pertinenza ad uso diretto del fabbricato

Con attrezzature fisse ad uso ricreativo 1

Con attrezzature fisse al servizio di attività lavorative 2

Senza attrezzature fisse 3

Spazi per parcheggi 4

B - OPERA NON AUTONOMAMENTE UTILIZZABILE

a - Natura e consistenza

- Vani o parti di vano al servizio delle abitazioni:

- Interni alle abitazioni (Su) mq

- Esterni alle abitazioni (Snr) mq

Presenza di superfici destinate ad attività non residenziali (1) 1 SI 2 NO

(1) Nel caso di superfici destinate ad attività non residenziali compilare il modello 47/85-D.

b - Caratteristiche generali dell'unità immobiliare alla quale è annessa l'opera oggetto di sanatoria
 (Da indicare solo in caso di risposta al punto d.2 della Sezione prima)

Se l'opera oggetto di sanatoria è annessa ad una singola abitazione indicare la superficie utile dell'abitazione (compresi gli accessori interni). (Su) mq

Se l'opera oggetto di sanatoria è annessa ad un intero fabbricato indicare:

N. piani del fabbricato

N. abitazioni del fabbricato

c - Accatastamento

Se l'opera è accatastata indicare la categoria catastale

CONTI CORRENTI POSTALI
ATTESTAZIONE
di versamento
di L. 106.000
Lire Carlo Agliardi Colice

sul C/C N. **255000** intestato a:
ENTE POSTE ITALIANE già Amministrazione P.T.
OBBLAZIONE ABUSIVISMO ENI 1710

eseguito da
residente in
Codice Fisc. [redacted]
addi

Boito dell'Ufficio P.T.

CONTI CORRENTI POSTALI
RIPRESENTAZIONE
di un versamento
di L. 106.000
Lire Carlo Agliardi Colice

sul C/C N. **255 000** intestato a:
AMMINISTRAZIONE P.T.
OBBLAZIONE ABUSIVISMO EDILIZIO
eseguito da
residente in
Codice Fiscali [redacted]

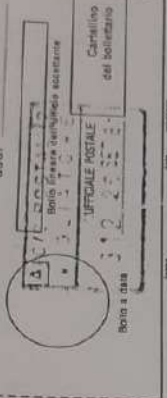

CONTI CORRENTI POSTALI
ATTESTAZIONE
di versamento
di L. 106.000
Lire Carlo Agliardi Colice

sul C/C N. **255000** intestato a:
ENTE POSTE ITALIANE già Amministrazione P.T.
OBBLAZIONE

eseguito da
residente in
Codice Fisc. [redacted]
addi

Boito dell'Ufficio P.T.

COPIA PER IL MINISTERO DEI LAVORI PUBBLICI



Al Signor Sindaco del Comune di

T. VIGLIATORE

MINISTERO DEI LAVORI PUBBLICI

MINISTERO DEI LAVORI PUBBLICI
DIREZIONE GENERALE
MINISTERO DEI LAVORI PUBBLICI

A

COMUNE _____

PROVINCIA _____

N. PROTOCOLLO _____

B

N. PROGRESSIVO 0393641401

MINISTERO DEI LAVORI PUBBLICI

MOD. 47/85-A OPERE AD USO RESIDENZIALE

Domanda di sanatoria per le
opere rientranti nelle ipote-
che di abuso 1-2-3 di cui alla
tabella allegata alla legge
28 febbraio 1985, n. 47

Per le domande seguite da quadratino occorre
barrare così la risposta che fa al caso

COSTRUZIONE SU AREE DI PROPRIETA' DELLO STATO
O DI ENTI PUBBLICI TERRITORIALI

Indicare se l'opera oggetto di sanatoria è stata realizzata su
aree di proprietà dello Stato o di Enti Pubblici territoriali:

1 SI

2 NO

INDAGINE DI ACQUISIZIONE (completare solo se il richiedente
è proprietario dell'opera oggetto di sanatoria)

1 COMPRAVENDITA

— da privati 1

— da impresa di costruzioni 2

— da altra impresa 3

— da altri 4

2 DONAZIONE e/o SUCCESSIONE

3 COSTRUITA IN PROPRIO

CONDIZIONE O DENOMINAZIONE _____

NUMERO E
CODICE FISCALE _____

INDICAZIONE
NATURA GIURIDICA _____

Se il richiedente è persona fisica indicare:

CONDIZIONE PROFESSIONALE _____

INDICAZIONE
NATURA GIURIDICA _____

Se il richiedente è titolare di "persona fisica" indicare:

ATTIVITA' ECONOMICA ESERCITATA _____

TITOLO IN BASE AL QUALE E' INDEBITORITO EFFETTIVA LA DOMANDA DI SANATORIA _____

Proprietà 1

Locazione 3

Possesto ad altro titolo reale 2

Altro 4

Specificare: _____

PROGETTO FINITO
(completare con la denominazione e l'indirizzo del progetto)

COGNOME O DENOMINAZIONE _____

NOME _____

RESIDENZA ANAGRAFICA _____

COMUNE _____

PROVINCIA (della) _____

C.A.P. _____

FRANZIONE, VIA E NUMERO CIVICO _____

LOTTEZZIONE

Indicare se l'opera oggetto di sanatoria nasce su area lottezzata:

1 NO

2 SI con lottezzazione autorizzata e convenzionata

3 SI con lottezzazione non autorizzata e non convenzionata

COPIA PER IL MINISTERO DEI LAVORI PUBBLICI



Al Signor Sindaco del Comune di

T. VIGLIATORE

A	RISERVATO AL COMUNE	
	Denominazione e N. Distretto (secondo la classificazione ISTAT)	
	COMUNE	
	PROVINCIA	
	N. PROTOCOLLO	9650

B	N. PROGRESSIVO	0393641401
---	----------------	------------

MINISTERO DEI LAVORI PUBBLICI



Il modello va compilato a macchina o in stampatello consultando le istruzioni allegate

RICHIEDENTE		
COGNOME O DENOMINAZIONE	[REDACTED]	
NUMERO DI CODICE FISCALE	[REDACTED]	
RESIDENZA ANAGRAFICA	COMUNE	PROVINCIA
FRAZIONE, VIA E NUMERO CIVICO	[REDACTED]	ME
		C.A.P.
		[REDACTED]
NATURA GIURIDICA	[1]	
Se il richiedente è persona fisica indicare:		
DATA DI NASCITA	[REDACTED]	
TITOLO	[REDACTED]	
CONDIZIONE PROFESSIONALE	QUALIFICA	ATTIVITA ECONOMICA
[4]	[8]	[01]
Se il richiedente è diverso da persona fisica indicare:		
ATTIVITA ECONOMICA ESERCITATA	[]	

NOTIZIE RIEPILOGATIVE

Modelli allegati		Ammontare delle oblazioni			DIMENSIONI	
Tipo	Numero	Dovute in complesso	Già versate		Superficie complessiva per la quale è stata richiesta la sanatoria mq	N. abitazioni per le quali è stata richiesta la sanatoria
			In unica soluzione	1° Rata		
47/85-A	1	316.000		106.000	190.31	1
47/85-B						
47/85-C						
47/85-D						
TOTALE						

Il richiedente ha presentato altre domande di sanatoria

Nello stesso comune 1 si 2 no

In altro comune 3 si 4 no

Data

26/9/1986

Firma del richiedente

[REDACTED]

Istituto Poligrafico e Zecca dello Stato

SEZIONE PRIMA — OPERA OGGETTO DI SANATORIA - NOTIZIE GENERALI

PROVINCIA
[initials]

[Redacted area]

Catasto terreni: foglio di mappa _____ numeri di mappa _____
Nuovo catasto edilizio urbano: foglio di mappa _____ numeri di mappa _____
subalterno _____

B - ZONA URBANISTICA

	Alta data d'inizio dei lavori	Alta data del 1° ottobre 1983
- Zona A	1 <input type="checkbox"/>	1 <input type="checkbox"/>
- Zona B	2 <input checked="" type="checkbox"/>	2 <input checked="" type="checkbox"/>
- Zona C	3 <input type="checkbox"/>	3 <input type="checkbox"/>
- Zona D	4 <input type="checkbox"/>	4 <input type="checkbox"/>
- Zona E	5 <input type="checkbox"/>	5 <input type="checkbox"/>
- Zona F	6 <input type="checkbox"/>	6 <input type="checkbox"/>
- Non era vigente alcuno strumento urbanistico	7 <input type="checkbox"/>	7 <input type="checkbox"/>

C - VINCOLI

Indicare se l'area sulla quale sorge l'opera ovvero se il fabbricato ove è ubicata risultano soggetti a vincoli: 1 2 no

Se sì, indicare il tipo di vincolo: 10 _____

D - NATURA DELL'OPERA

d.1 — Opera autonomamente utilizzabile:

- Intero fabbricato 1
- Porzione di fabbricato 2

d.2 — Opera non autonomamente utilizzabile: 3

E - TIPOLOGIA DELL'ABUSO PER IL QUALE È RICHIESTA LA SANATORIA

- Opere realizzate in assenza o difformità della licenza edilizia o concessione e non conformi alle norme urbanistiche ed alle prescrizioni degli strumenti urbanistici:
 - In assenza della licenza edilizia o concessione 1
 - In difformità della licenza edilizia o concessione 2
- Opere realizzate senza licenza edilizia o concessione o in difformità da questa, ma conformi alle norme urbanistiche ed alle prescrizioni degli strumenti urbanistici alla data di entrata in vigore della presente legge:
 - In assenza della licenza edilizia o concessione 3
 - In difformità della licenza edilizia o concessione 4
- Opere realizzate senza licenza edilizia o concessione o in difformità da questa, ma conformi alle norme urbanistiche ed alle prescrizioni degli strumenti urbanistici al momento dell'inizio dei lavori:
 - In assenza della licenza edilizia o concessione 5
 - In difformità della licenza edilizia o concessione 6

F - EPOCA DI ULTIMAZIONE

Periodo di ultimazione:

Precedente all'1-9-1967 1 dal 2-9-1967 al 29-1-1977 2
dal 30-1-1977 all'1-10-1983 3 Anno di ultimazione: 19 610

G - DISPONIBILITÀ ALL'USO

Indicare se alla data del 1° ottobre 1983 l'opera era abitabile:

1 2 no parzialmente 3

SEZIONE SECONDA — OPERA OGGETTO DI SANATORIA - NOTIZIE PARTICOLARI

A - OPERA AUTONOMAMENTE UTILIZZABILE (intero fabbricato o porzione di fabbricato)

a - Dimensioni e consistenza

— Piani fuori terra n. 2
(compreso il seminterrato)

— Piani entoterra n. 1

— Volume totale mc 896,00
(vuoto per pieno)

— Superficie

- utile abitabile (compresi gli accessori interni alle abitazioni). (Su) mq 223,01
- per servizi ed accessori (esclusi gli accessori interni alle abitazioni). (Snr) mq _____

Presenza di superfici destinate ad attività non residenziali (1) 1 2 no

ABITAZIONI			RIPARTIZIONE DELLE ABITAZIONI												
Numero	Vani di abitazione		A — Secondo il numero delle stanze per abitazione						B — Secondo classi di superficie utile in mq						
	Stanze	Accessori (2)	di 1 stanza	2	3	4	5	di 6 stanze e oltre	fino a 45 mq	da 46 a 75 mq	da 76 a 95 mq	da 96 a 110 mq	da 111 a 130 mq	da 131 a 150 mq	oltre 150 mq
1	8	A						1							1

(1) Nel caso di superfici destinate ad attività non residenziali compilare il modello 47/85-D. — (2) Indicare soltanto gli accessori interni alle abitazioni.