

* MODULARIO F. rig. rend. 487 *

MINISTERO DELLE FINANZE DIREZIONE GENERALE DEL CATASTO E DEI SS.TT.EE.

* MOD. BN (CEU)*

CATASTO EDILIZIO URBANO (RDL 13-4-1939, n. 652)

Planimetria di u.i.u. in Comune di **SEGRATE** via **PRIMO MAGGIO** civ. **13**

PIANO SETTIMO

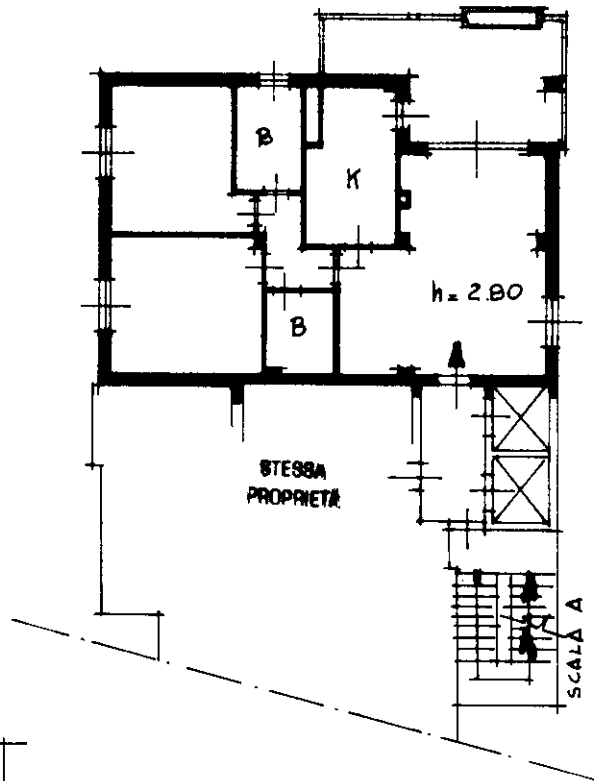

stesso m. oppale

PIANO INTERRATO

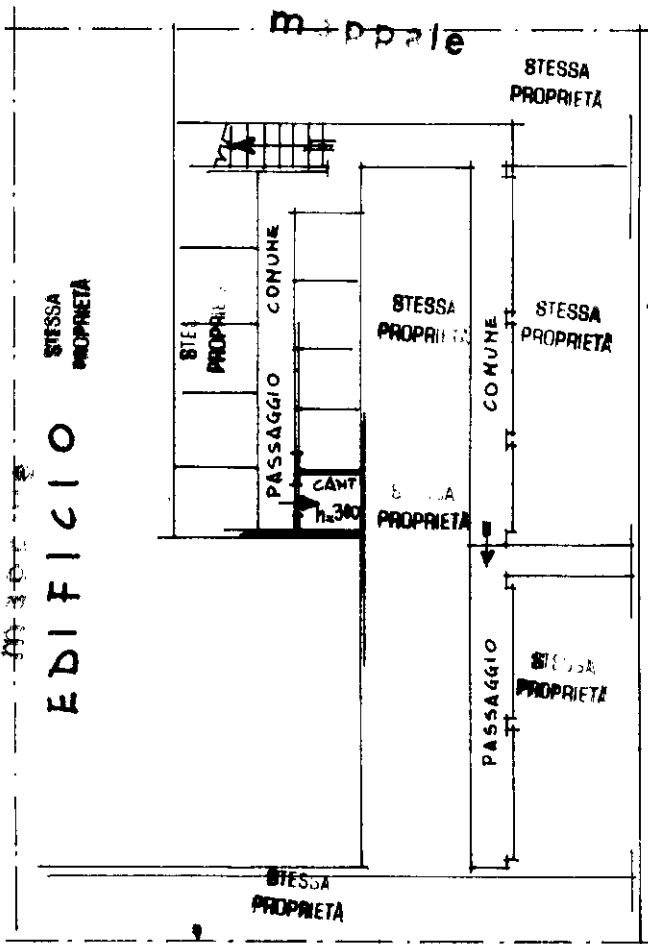

ORIENTAMENTO

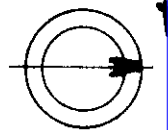

SCALA DI 1:200

* Conforme modello ministeriale

Dichiarazione di N.C. Denuncia di variazione

Compilata dal **Geometra CRESPI PIERLUIGI** (Titolo, cognome e nome)

Iscritto all'albo de **Geometri Milano** della provincia di **Milano** data **24/09/89** Firma *[Signature]*



13 Lug 1989

Ultima planimetria in atti identificativi catastali Data presentazione: 13/07/1989 - Data: 09/09/2022 - n. T59644 - Richiedente: STFCLD57P03F205C della provincia di Milano - Formato di acquisizione: A4(210x297) - Formato stampa richiesto: A4(210x297)

Catasto dei fabbricati - Situazione al 09/09/2022 - Comune di SEGRATE(1577) - < Foglio 23 - Particella 588 - Subalterno 19 > VIA PRIMO MAGGIO 13 - 20121 Milano Libreria degli Uffici - 20121 Milano

MODULARIO
F. rig. rend. 497



MINISTERO DELLE FINANZE
DIREZIONE GENERALE DEL CATASTO E DEI SS.TT.EE.
CATASTO EDILIZIO URBANO (RDL 13-4-1939, n. 652)

MOD. **BN** (CEU)

LIRE
250

Planimetria di u.i.u. in Comune di **SEGRATE** via **FRIMO MAGGIO** civ. **13**

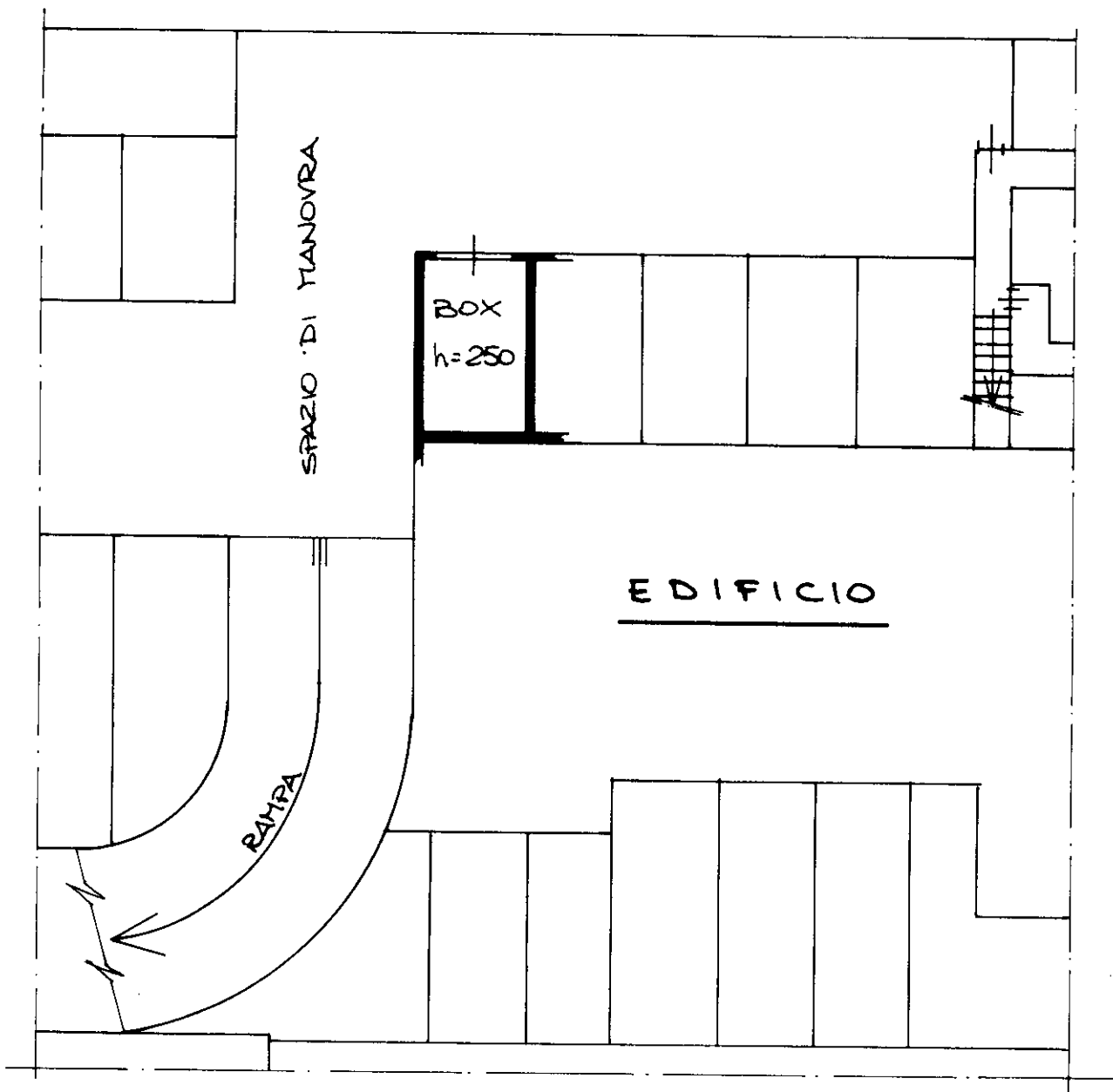

PIANO INTERRATO

ORIENTAMENTO

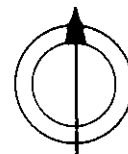

SCALA DI 1:200

24700 13 LUG 1989

Dichiarazione di N.C.
Denuncia di variazione

Compilata dal Geometra
(Titolo, cognome e nome)
CRESPI PIERLUIGI

RISERVATO ALL'UFFICIO

Ultima planimetria in atti

Identificativi catastali
Data presentazione: 13/07/1989 - Data: 09/09/2022 - n. T59645 - Richiedente: STFCLD57P03F205C
Totale schede: 61 Formato di acquisizione: dal catasto Formato stampa: carta
n. 588 sub. 61

data 13/07/1989 Firma Crispi Pierluigi

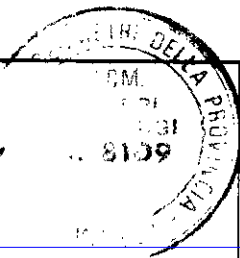

mapa 01
Catasto dei Fabbricati - Situazione al 09/09/2022 - Comune di SEGRATE(1577) - < Foglio 23 - Particella 588 - Subalterno 61 >
VIA FRIMO MAGGIO II, 13 Piano SI