

Immobile ubicato in Segrate (MI) via 1° Maggio 13
R.G.E. n. 660/2022 del Tribunale di Milano.



Immobile ubicato in Segrate (MI) via 1° Maggio 13
R.G.E. n. 660/2022 del Tribunale di Milano.



Immobile ubicato in Segrate (MI) via 1° Maggio 13
R.G.E. n. 660/2022 del Tribunale di Milano.



Immobile ubicato in Segrate (MI) via 1° Maggio 13
R.G.E. n. 660/2022 del Tribunale di Milano.



Immobile ubicato in Segrate (MI) via 1° Maggio 13
R.G.E. n. 660/2022 del Tribunale di Milano.



Immobile ubicato in Segrate (MI) via 1° Maggio 13
R.G.E. n. 660/2022 del Tribunale di Milano.



Immobile ubicato in Segrate (MI) via 1° Maggio 13
R.G.E. n. 660/2022 del Tribunale di Milano.

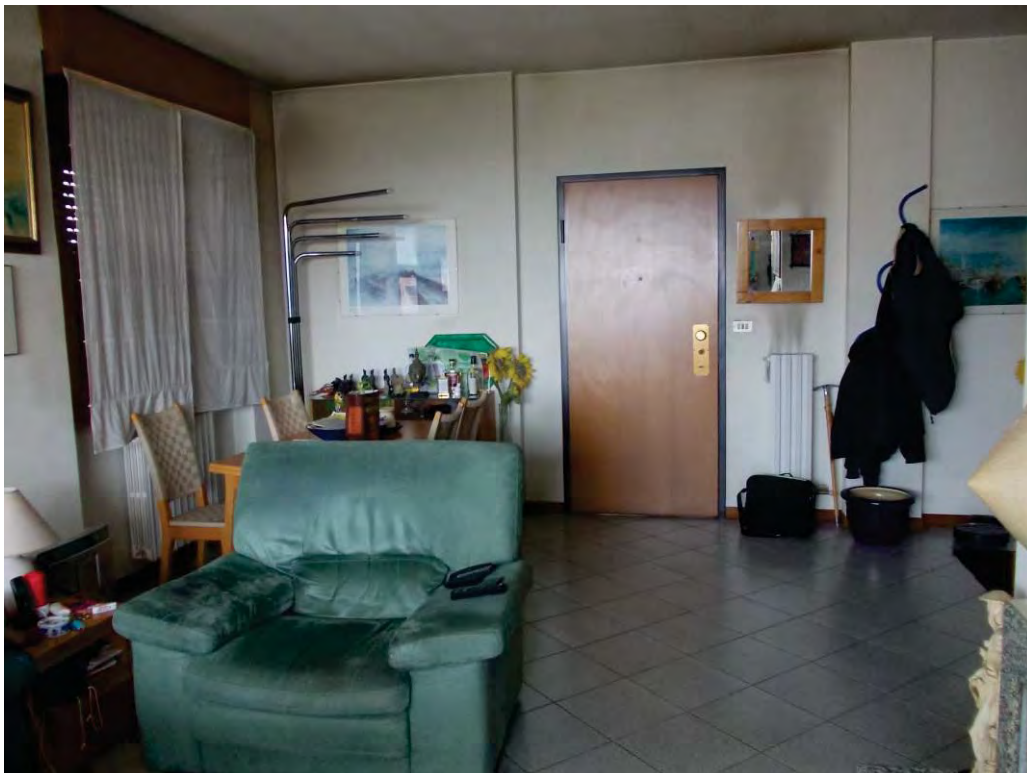

Immobile ubicato in Segrate (MI) via 1° Maggio 13
R.G.E. n. 660/2022 del Tribunale di Milano.



Immobile ubicato in Segrate (MI) via 1° Maggio 13
R.G.E. n. 660/2022 del Tribunale di Milano.



Immobile ubicato in Segrate (MI) via 1° Maggio 13
R.G.E. n. 660/2022 del Tribunale di Milano.



Immobile ubicato in Segrate (MI) via 1° Maggio 13
R.G.E. n. 660/2022 del Tribunale di Milano.



Immobile ubicato in Segrate (MI) via 1° Maggio 13
R.G.E. n. 660/2022 del Tribunale di Milano.

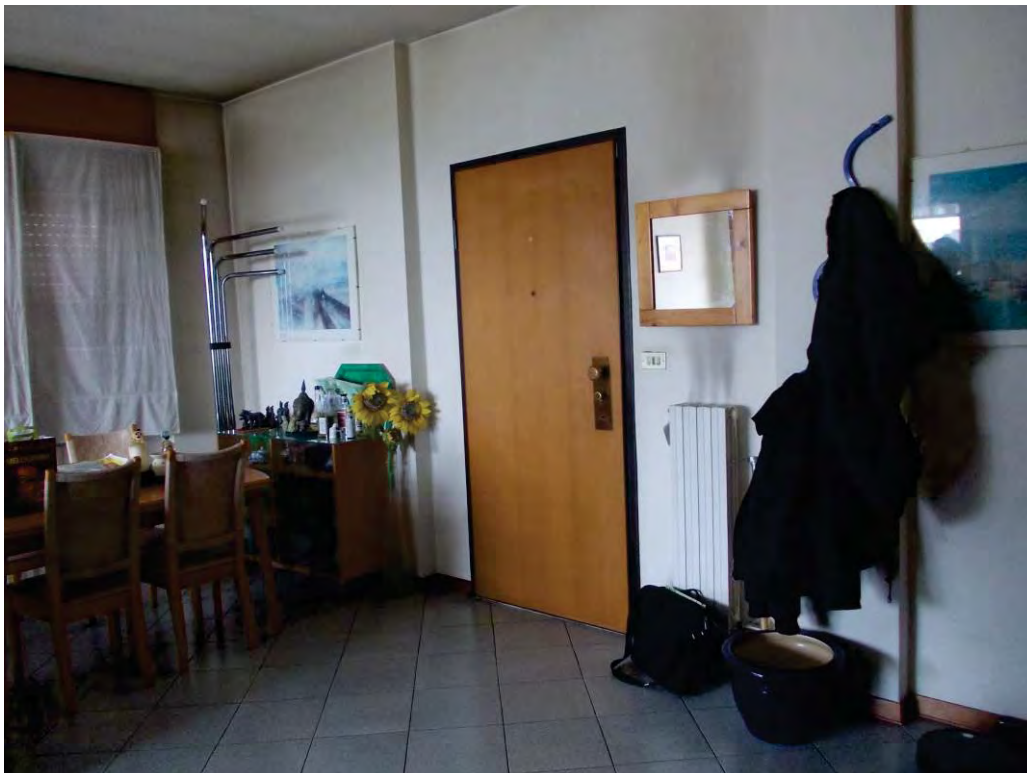

Immobile ubicato in Segrate (MI) via 1° Maggio 13
R.G.E. n. 660/2022 del Tribunale di Milano.

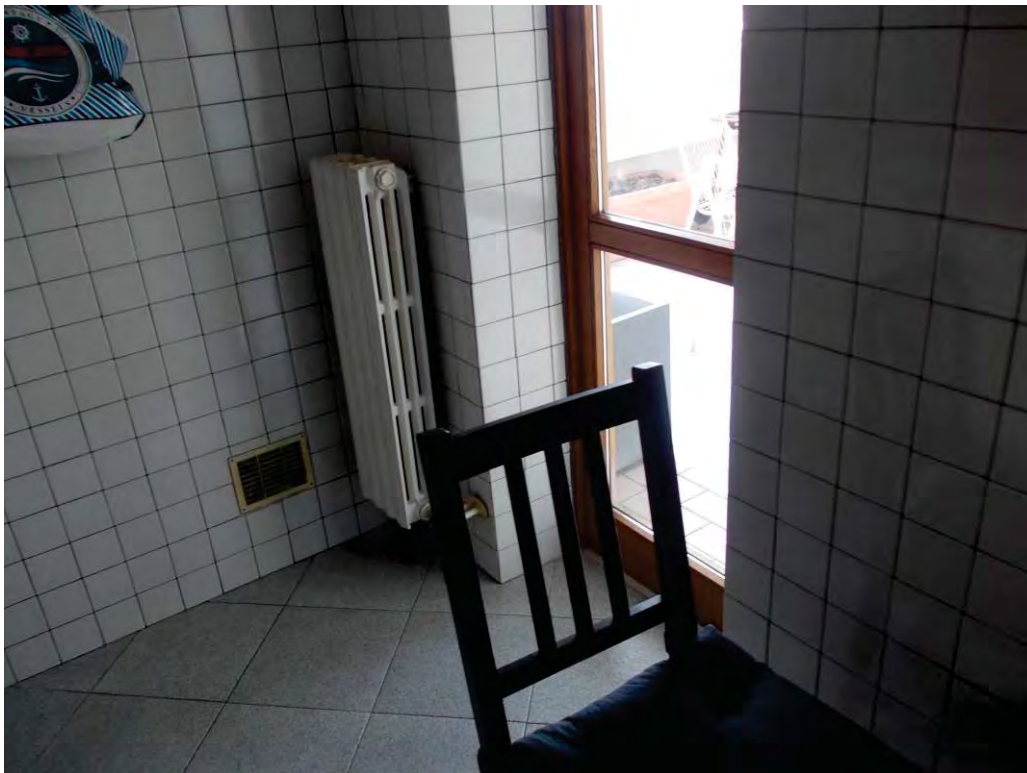

Immobile ubicato in Segrate (MI) via 1° Maggio 13
R.G.E. n. 660/2022 del Tribunale di Milano.



Immobile ubicato in Segrate (MI) via 1° Maggio 13
R.G.E. n. 660/2022 del Tribunale di Milano.



Immobile ubicato in Segrate (MI) via 1° Maggio 13
R.G.E. n. 660/2022 del Tribunale di Milano.



Immobile ubicato in Segrate (MI) via 1° Maggio 13
R.G.E. n. 660/2022 del Tribunale di Milano.



Immobile ubicato in Segrate (MI) via 1° Maggio 13
R.G.E. n. 660/2022 del Tribunale di Milano.

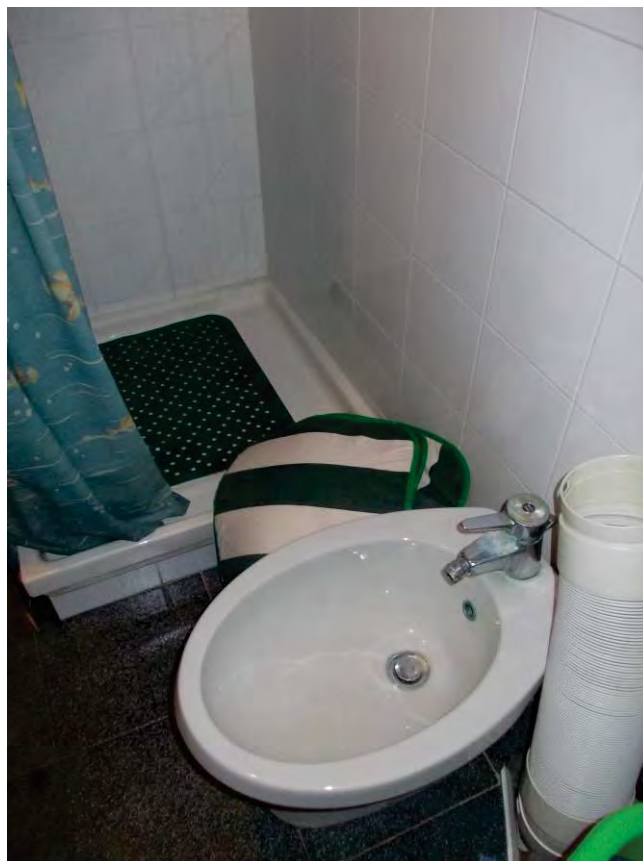
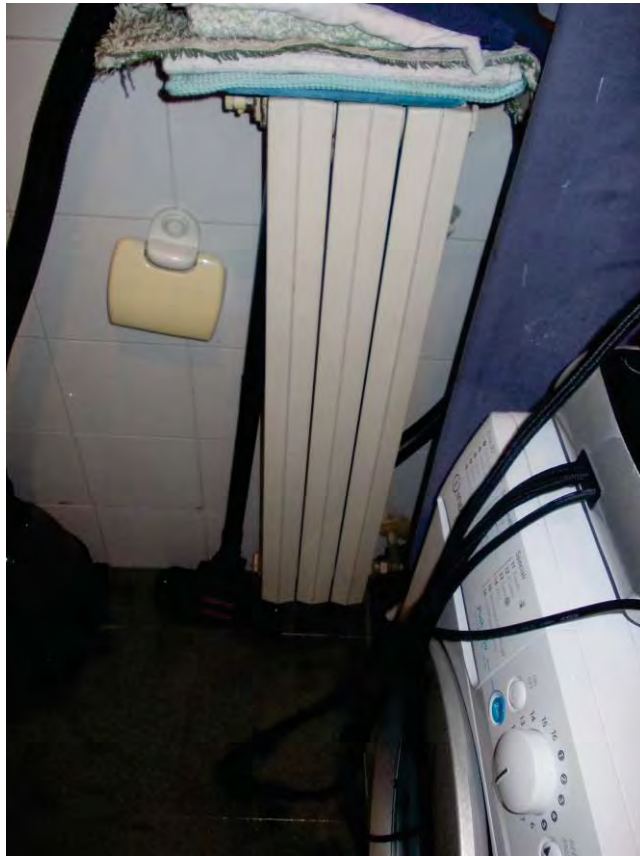

Immobile ubicato in Segrate (MI) via 1° Maggio 13
R.G.E. n. 660/2022 del Tribunale di Milano.



Immobile ubicato in Segrate (MI) via 1° Maggio 13
R.G.E. n. 660/2022 del Tribunale di Milano.



Immobile ubicato in Segrate (MI) via 1° Maggio 13
R.G.E. n. 660/2022 del Tribunale di Milano.



Immobile ubicato in Segrate (MI) via 1° Maggio 13
R.G.E. n. 660/2022 del Tribunale di Milano.



Immobile ubicato in Segrate (MI) via 1° Maggio 13
R.G.E. n. 660/2022 del Tribunale di Milano.

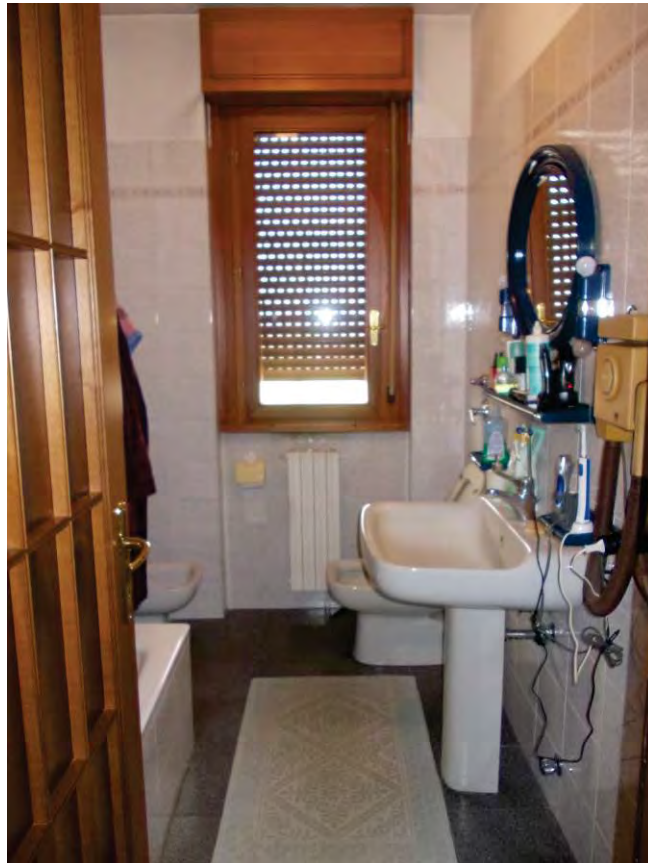

Immobile ubicato in Segrate (MI) via 1° Maggio 13
R.G.E. n. 660/2022 del Tribunale di Milano.



Immobile ubicato in Segrate (MI) via 1° Maggio 13
R.G.E. n. 660/2022 del Tribunale di Milano.



Immobile ubicato in Segrate (MI) via 1° Maggio 13
R.G.E. n. 660/2022 del Tribunale di Milano.

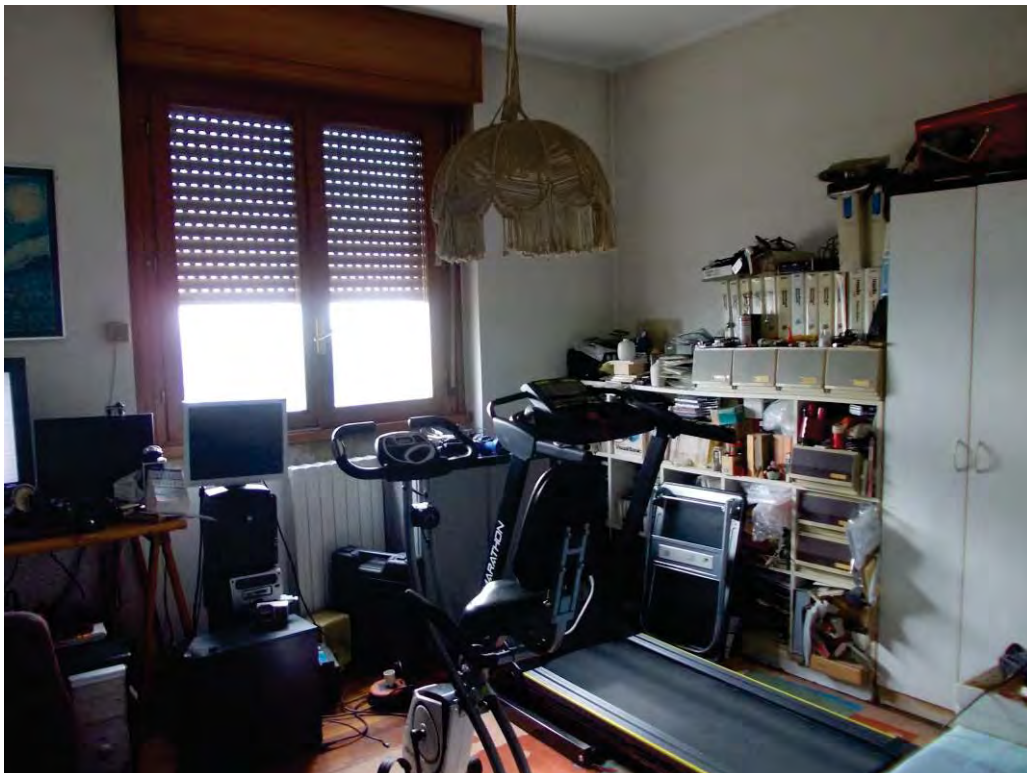

Immobile ubicato in Segrate (MI) via 1° Maggio 13
R.G.E. n. 660/2022 del Tribunale di Milano.

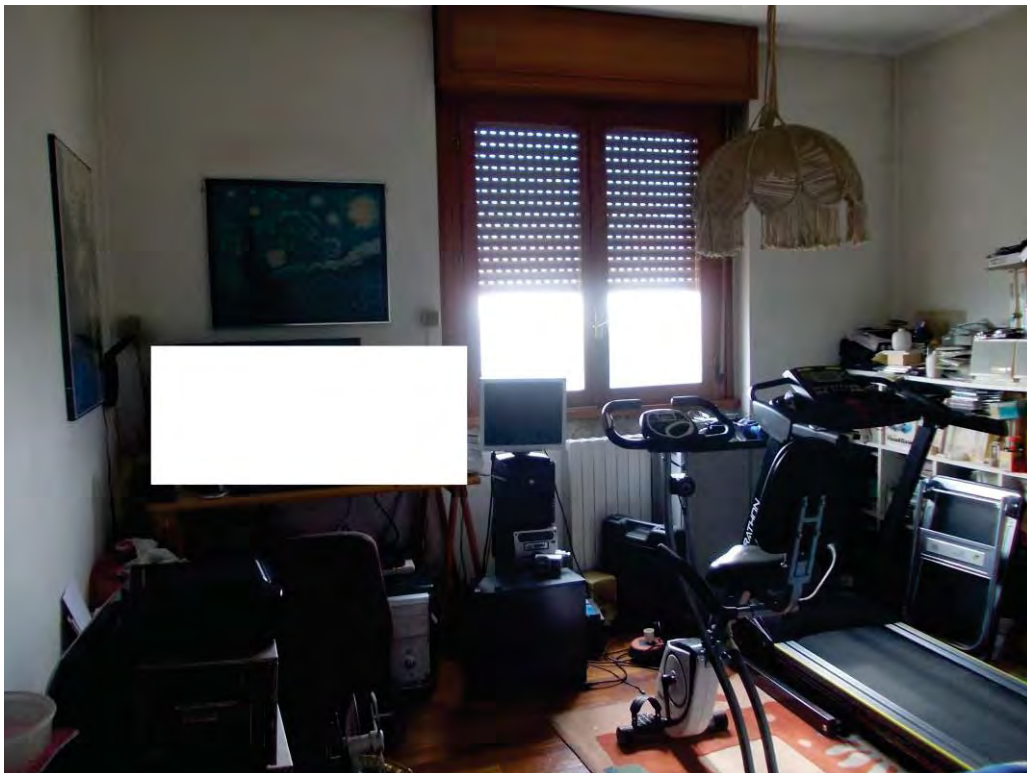

Immobile ubicato in Segrate (MI) via 1° Maggio 13
R.G.E. n. 660/2022 del Tribunale di Milano.



Immobile ubicato in Segrate (MI) via 1° Maggio 13
R.G.E. n. 660/2022 del Tribunale di Milano.



Immobile ubicato in Segrate (MI) via 1° Maggio 13
R.G.E. n. 660/2022 del Tribunale di Milano.

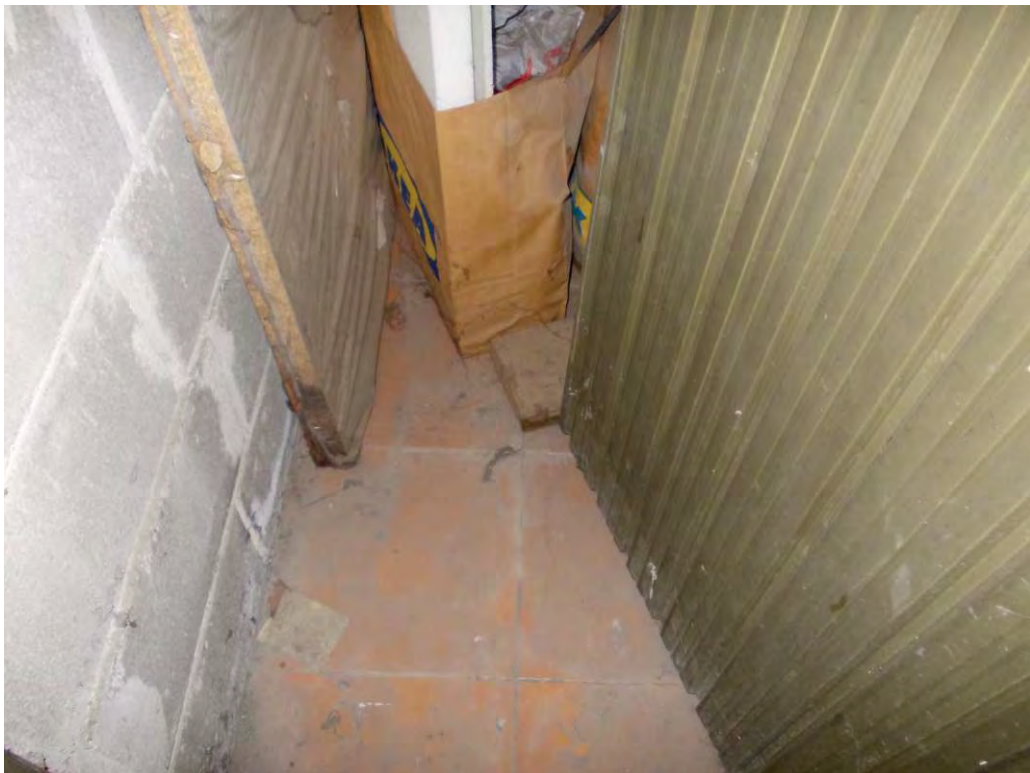

Immobile ubicato in Segrate (MI) via 1° Maggio 13
R.G.E. n. 660/2022 del Tribunale di Milano.



Immobile ubicato in Segrate (MI) via 1° Maggio 13
R.G.E. n. 660/2022 del Tribunale di Milano.



Immobile ubicato in Segrate (MI) via 1° Maggio 13
R.G.E. n. 660/2022 del Tribunale di Milano.



Immobile ubicato in Segrate (MI) via 1° Maggio 13
R.G.E. n. 660/2022 del Tribunale di Milano.

