

ACQUILANTIS
7 1/2 metri 497



MINISTERO DELL'ECONOMIA
DIREZIONE GENERALE DEL CATASTO E DEI SISTEMI
CATASTO EDILIZIO URBANO (RDL 13-4-1939, n. 652)

MOD. BN (CEU)

LIRE
385

Pianimetria di attuazione in Comune di **PORTO EMPEDOCLE** via **C/DA PIANO LANterna** civ. n. **817**

E6/1P/E

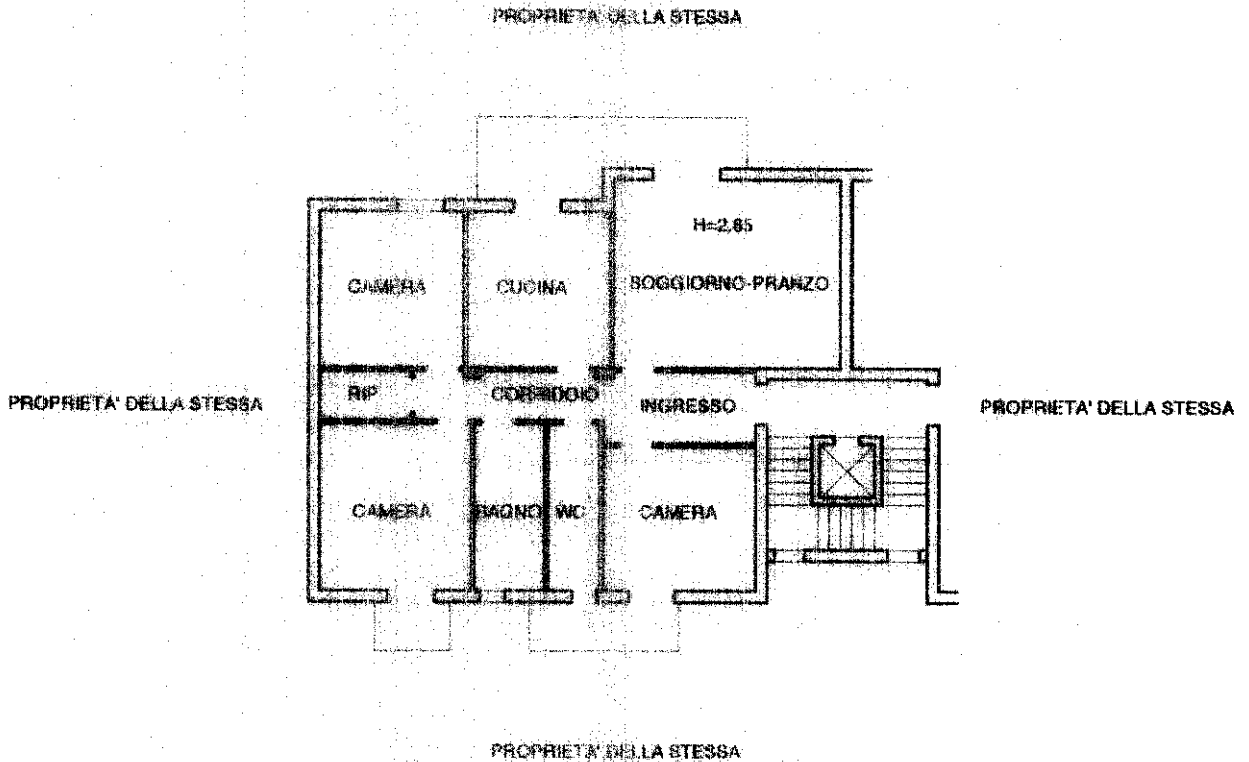

PIANO PRIMO

1833467

ORIENTAMENTO

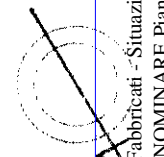

SCALA DI

RISERVATO ALL'UFFICIO

Denominazione di N. al volume **37**

Completata da **ING. PUCCIO FRABIO**

Ultima planimetria in atti

Catasto dei Fabbricati - Situazioni al 16/03/2022 - Comune di PORTO EMPEDOCLE(F299) - < Foglio 22 - Particella 817 - Subalterno 37 >
VIA DANOMINARE Piano 0

mapa 01

817

37

2702'95