

MODULARIO  
F. - rig. rend. - 498



MINISTERO DELLE FINANZE  
DIREZIONE GENERALE DEL CATASTO E DEI SERVIZI TECNICI ERARIALI  
**NUOVO CATASTO EDILIZIO URBANO**

Mod. A (Nuovo Catasto Edilizio Urbano)

Lire  
300

(D. DECRETO-LEGGE 15 APRILE 1959, N. 852)

Planimetria dell'immobile situato nel Comune di APRILIA Via A. MASENO  
Ditta M.A.S.C.I. Edilizia s.n.l. Capisella P.G. 2-1924; ZUCCHINA SIRETINA s.n.l. Capisella P. 12-5-1925  
Allegata alla dichiarazione presentata all'Ufficio Tecnico Erariale di LATINA

PIANTA PIANO TERRA

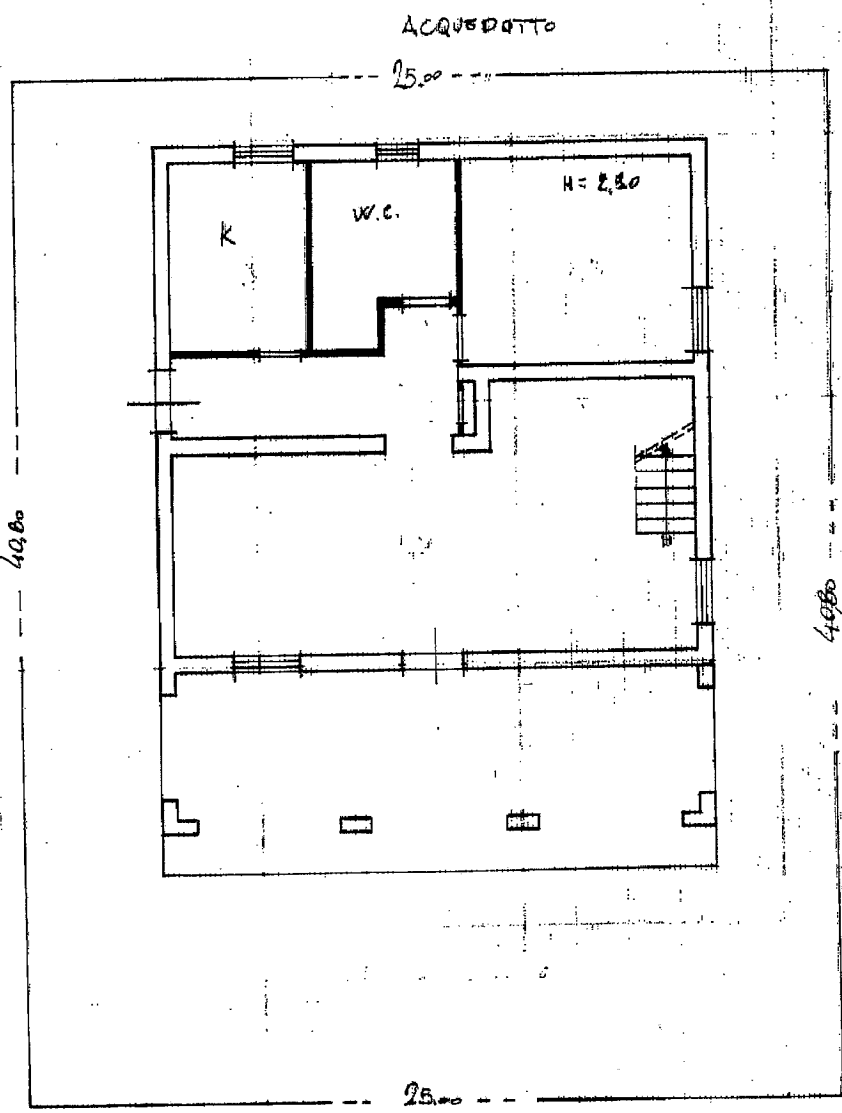

Ex Proprietà MIREIOTTI

Ex Proprietà MIREIOTTI

ORIENTAMENTO



SCALA DI 1:100

Catasto del Fabbricati - Situazione al 20/07/2022 - Comune di APRILIA (AR34) - Foglio 135 Particella 256 Subaliquo 2 - Ufficio Erariale

SPAZIO RISERVATO PER LE ANNOTAZIONI D'UFFICIO

DATA 19/9/85	Foglio n° 135
PROT. N° 4668/P	PARTICELLA N° 256
	sub. 1 2

Compilata dal INGEGNERE  
(Volo, nome e cognome del tecnico)  
CLAUDIO MARIOTTI  
Iscritto all'Albo degli INGEGNERI AL N° 11134  
della Provincia di ROMA  
DATA 5-7-85  
Firma: [Signature]

PIANTA PIANO PRIMO

A CRUEBOTTO

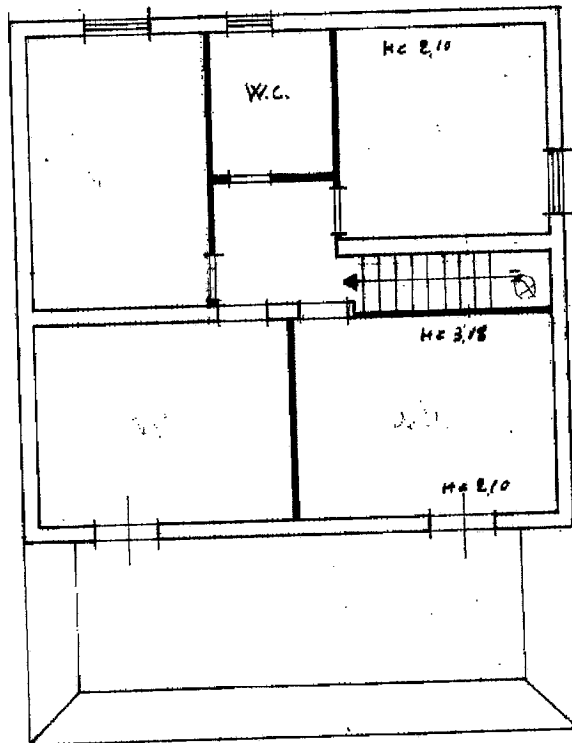

ex Piazza Misicanti

ex Piazza Misicanti

Cinque dei Filiberti - Situazione al 2007/2022 - Comune di APRILIA (AS14) - Foglio 135 Particella 255 Subaltemo 3 - Un. grafica VIA AMASENO Piano T. - 1

VIA AMASENO