

PLANIMETRIA DELLA ZONA_1:4.000

Agenzia del Territorio
CATASTO FABBRICATI
Ufficio Provinciale di
Siracusa

Dichiarazione protocollo n. SR0167044 del 27/09/2010

Planimetria di u.i.u. in Comune di Siracusa

Viale Ermocrate

civ. SNC

Identificativi Catastali:

Sezione:

Foglio: 56

Particella: 454

Subalterno:

Compilata da:

Iscritto all'albo:
Geometri

Prov. Siracusa

N. 1018

Scheda n. 1

Scala 1:200

ALLEGATO N.5

Piano Terra

H=mt.5.00

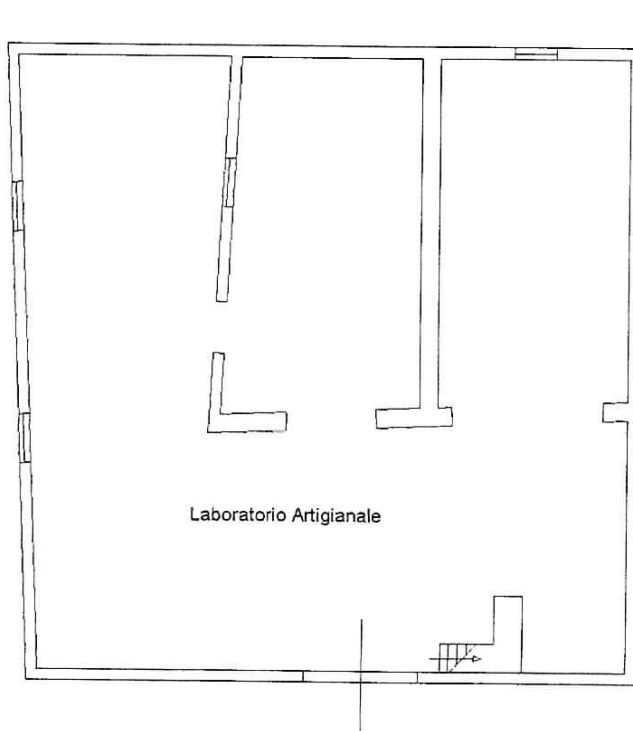

Viale Ermocrate

Piano Primo

H=mt.2.80

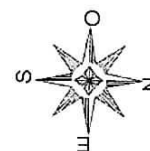
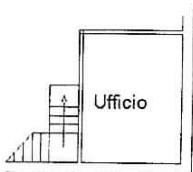

Catasto dei fabbricati - Situazione al 05/09/2017 - Comune di SIRACUSA (1754) - < Foglio: 56 Particella: 454 > - Sub: VIALE ERMOCRATE SNC piano: T-1;

Ultima Planimetria in atti

