

MODULARIO
F. - Cat. S. T. - 315

MOD. B (Nuovo Catasto Edilizio Urbano)

252226

NUOVO CATASTO EDILIZIO URBANO

(R. DECRETO-LEGGE 13 APRILE 1930, N. 652)

Planimetria dell'immobile situato nel Comune di MILANO

Via Murat Giovacchino

Ditta

Allegata alla dichiarazione presentata all'Ufficio Tecnico Erariale di MILANO

Scheda L N° 0766923

PIANO Sotterraneo

r/e

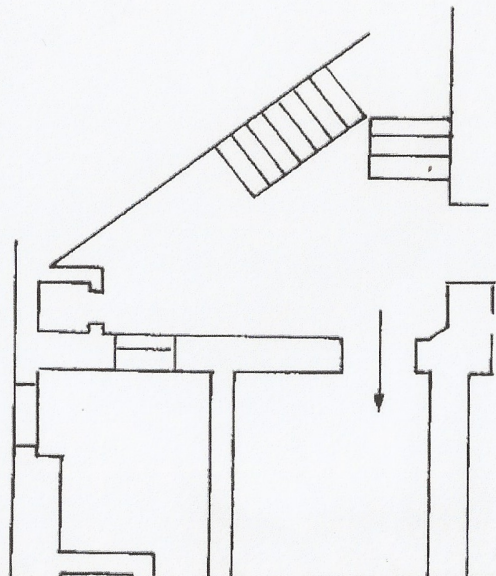

24100 (2057) - Foglio 109 Particella 72 Subalterno 17

PIANO Sotterraneo

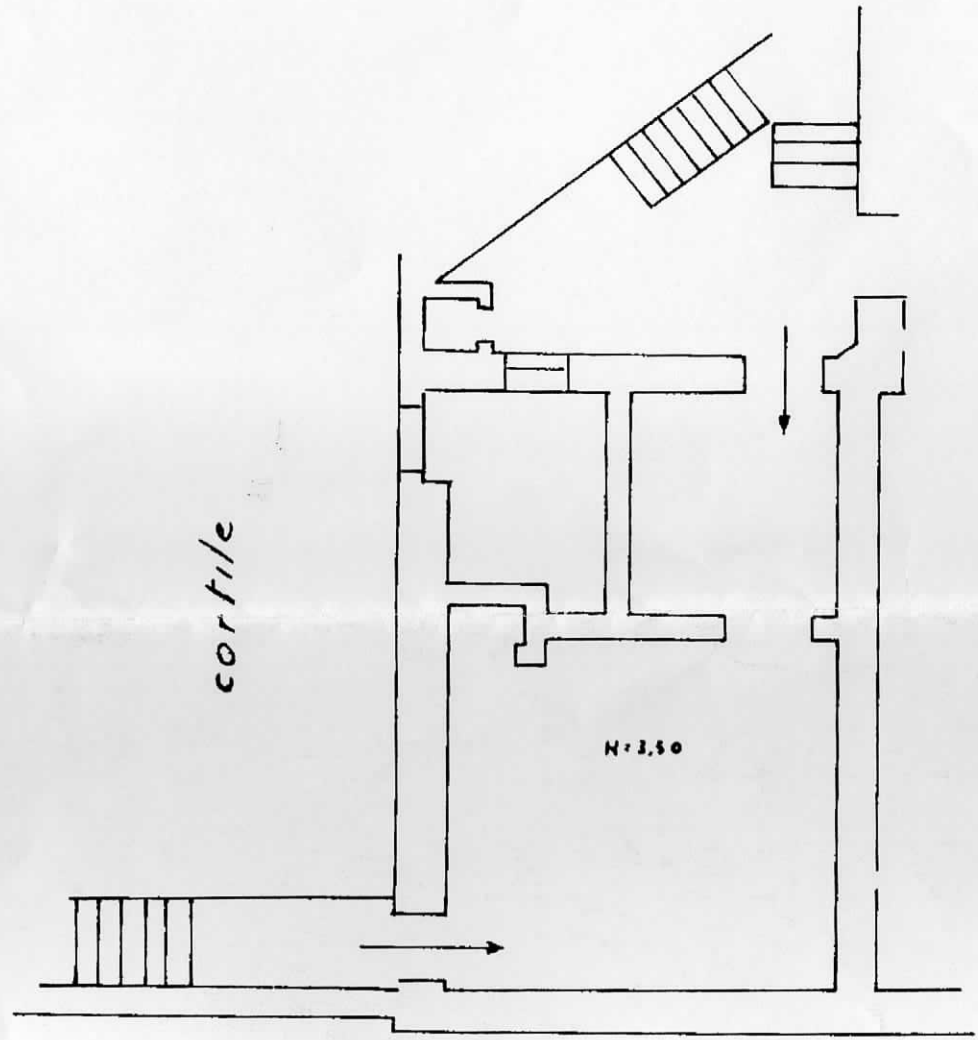

ORIENTAMENTO

Progetto di Fabbricati - Situazione al 07/09/2018 - Comune di MILANO (n° 205) - Foglio: 109 Particella: 72 Subalterno: 17
GIOACCHINO MURAT n. 3 piano: S1;

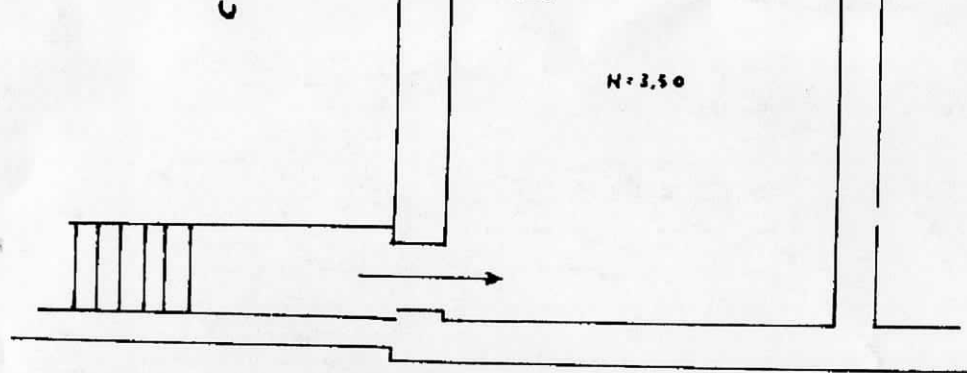

ORIENTAMENTO



SCALA DI 1: 100

Catasto dei Fabbricati - Situazione al 07/09/2018 - Comune di
VIA GIOACCHINO MURAT n. 3 piano: SI;

SPAZIO RISERVATO PER LE ANNOTAZIONI D'UFFICIO

DATA

PROT. N°

Compilata dal Geom. ANSELMO SANGUINI
(Titolo, nome e cognome del tecnico)

Iscritto all'Albo dei Geometri
della Provincia di Milano

DATA 10-10-1963

Firma: Anselmo Sanguini

LIBRERIA DEGLI UFFICI
MILANO - Via Moscova, 10 - Tel. 650.227
Concessionaria Autorizzata