



5-Sel-201
Prot. n. SR007

Scala originale: 1:2000
Dimensione cornice: 776.000 x 552.000 metri

Comune: SIRACUSA
Foglio: 56
Richiedente: MALLIA MARCO

E=51000

l Particella: 454

STRALCIO DI MAPPA CATASTALE_1:2.000

**Agenzia del Territorio
CATASTO FABBRICATI
Ufficio Provinciale di
Siracusa**

Dichiarazione protocollo n. SR0167044 del 27/09/2010

Planimetria di u.i.u. in Comune di Siracusa

Viale Ermocrate

civ. SNC

Identificativi Catastali:

Sezione:
Foglio: 56
Particella: 454
Subalterno:

Compilata da:
Intagliata Giuseppe
Iscritto all'albo:
Geometri

Prov. Siracusa

N. 1018

Scheda n. 1

Scala 1:200

ALLEGATO N.5

Piano Terra

H=mt.5.00

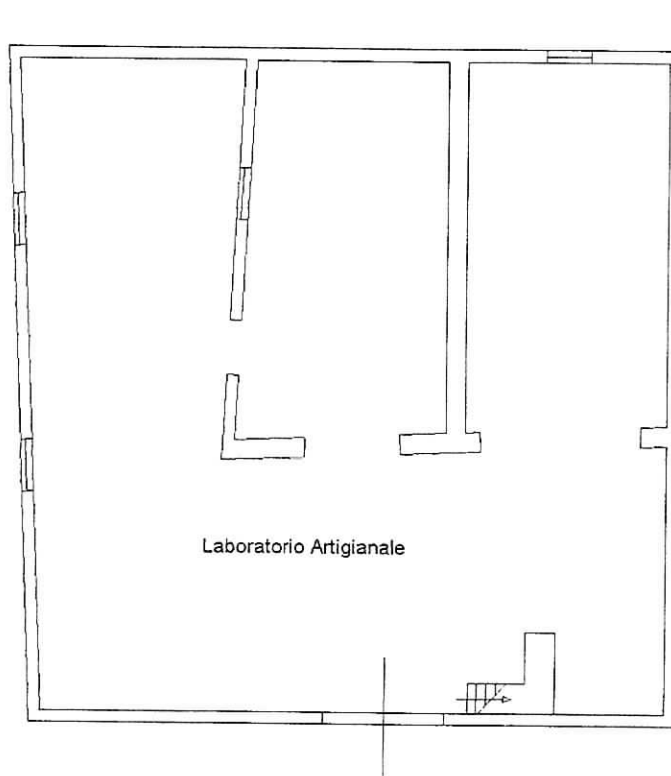

Viale Ermocrate

Piano Primo

H=mt.2.80

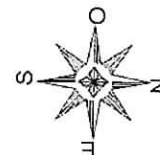
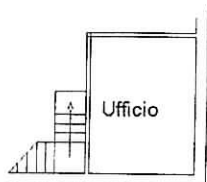

Catasto dei fabbricati - Situazione al 05/09/2017 - Comune di SIRACUSA(1754) - s. Foglio: 56 Particella: 454 - s. Sub:
VIALE ERMOCRATE SNC piano: T-1;

Ultima Planimetria in atti

PIANO TERRA

PIANO RIALZATO

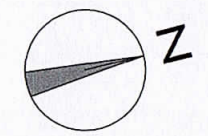
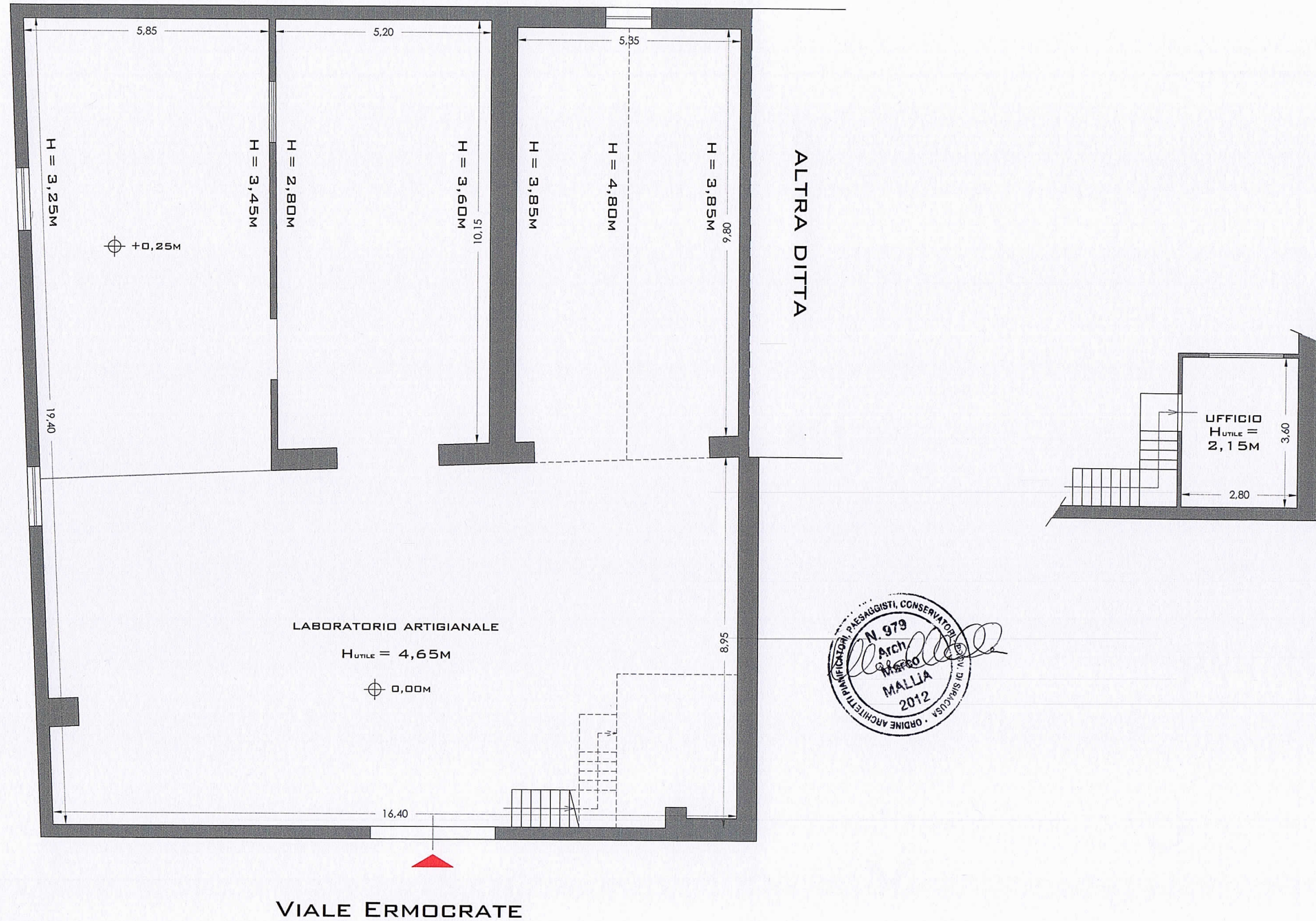

ACCESSO

VIALE ERMOGRATE