

**ALLEGATO n° 16**

**Documentazione fotografica n. 36**

TRIBUNALE DI ENNA

Esecuzione Immobiliare n. 75/14 R.G. – G.E. Dott. N. Noto

Promosso da : **Cassa Regionale per il credito alle imprese artigiane**  
contro XXXXXXXXXX



Foto N.1

Vista aerea appezzamento Contrada Nocera

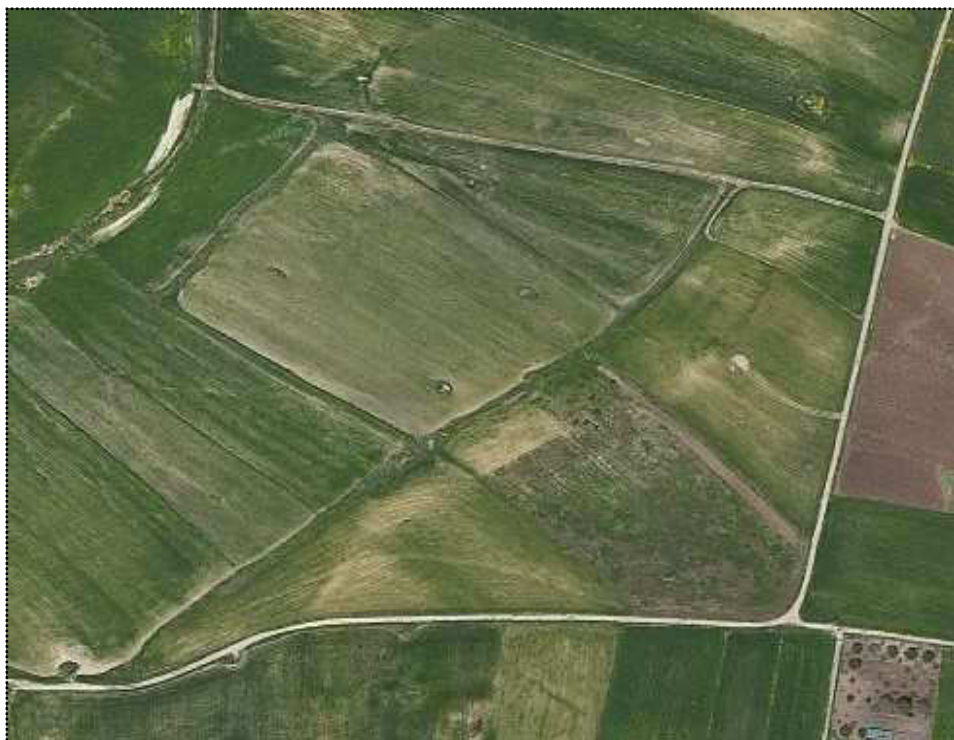

Foto N.2

Vista aerea appezzamento Contrada Scalis

TRIBUNALE DI ENNA  
Esecuzione Immobiliare n. 75/14 R.G. – G.E. Dott. N. Noto  
Promosso da : **Cassa Regionale per il credito alle imprese artigiane**  
contro [REDACTED]

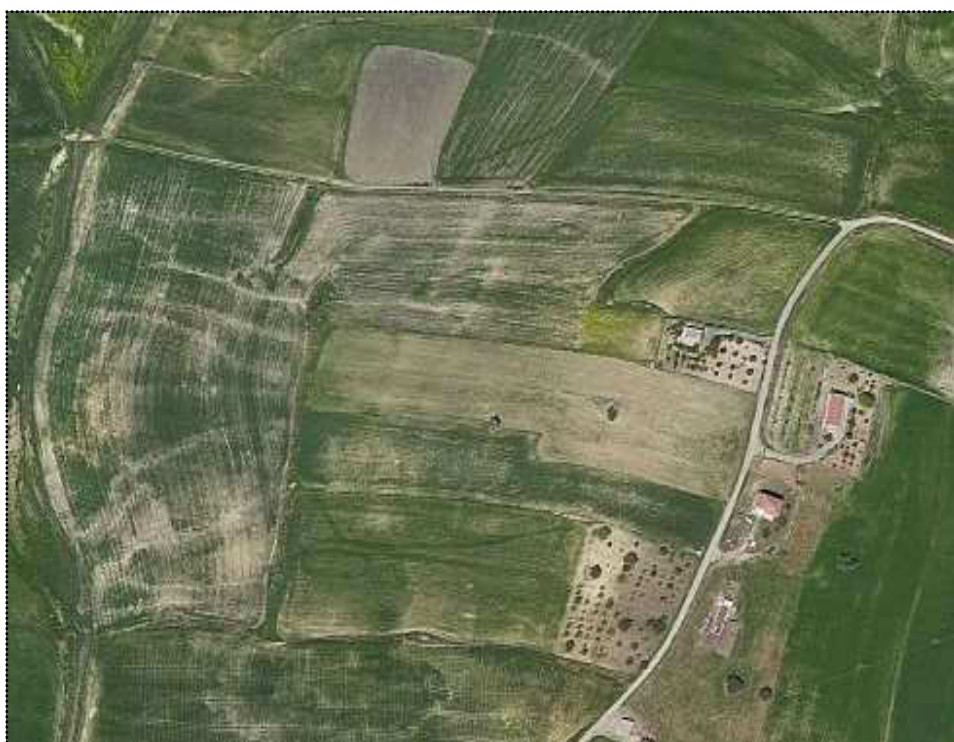

**Foto N.3**

Vista porzione terreno Contrada Nocciara



**Foto N.4**

Vista porzione terreno Contrada Nocciara

TRIBUNALE DI ENNA  
Esecuzione Immobiliare n. 75/14 R.G. – G.E. Dott. N. Noto  
Promosso da : **Cassa Regionale per il credito alle imprese artigiane**  
contro [REDACTED]



**Foto N.5**

Vista porzione terreno Contrada Nocciara



**Foto N.6**

Vista prospetto principale

Immobile

Via Giacomo Matteotti n. 98-100

TRIBUNALE DI ENNA

Esecuzione Immobiliare n. 75/14 R.G. – G.E. Dott. N. Noto

Promosso da : **Cassa Regionale per il credito alle imprese artigiane**  
contro [REDACTED]





Foto N.7

Vista ingresso negozio e abitazione



Foto N.8

Vista magazzino

TRIBUNALE DI ENNA  
Esecuzione Immobiliare n. 75/14 R.G. – G.E. Dott. N. Noto  
Promosso da : **Cassa Regionale per il credito alle imprese artigiane**  
contro [REDACTED]



Foto N.9

Nego zio pia no terra



Foto N.10

Porzio ne nego zio

TRIBUNALE DI ENNA  
Esecuzione Immobiliare n. 75/14 R.G. – G.E. Dott. N. Noto  
Promosso da : **Cassa Regionale per il credito alle imprese artigiane**  
contro [REDACTED]



Foto N.11

Porzione negozio



Foto N.12

Porzione Vano bagno Piano  
terra - negozio

TRIBUNALE DI ENNA  
Esecuzione Immobiliare n. 75/14 R.G. – G.E. Dott. N. Noto  
Promosso da : **Cassa Regionale per il credito alle imprese artigiane**  
contro [REDACTED]





**Foto N.13**

Porzione negozio



**Foto N. 14**

Vista vano scala da piano terra al primo piano

TRIBUNALE DI ENNA

Esecuzione Immobiliare n. 75/14 R.G. – G.E. Dott. N. Noto  
Promosso da : **Cassa Regionale per il credito alle imprese artigiane**  
contro XXXXXXXXXX





**Foto N.15**

Porzione Vano letto primo piano



**Foto N.16**

Porzione Vano letto primo piano

TRIBUNALE DI ENNA

Esecuzione Immobiliare n. 75/14 R.G. – G.E. Dott. N. Noto

Promosso da : **Cassa Regionale per il credito alle imprese artigiane**  
contr



**Foto N. 17**

Porzione Vano bagno  
primo piano



**Foto N.18**

Porzione Vano bagno  
primo piano

TRIBUNALE DI ENNA

Esecuzione Immobiliare n. 75/14 R.G. – G.E. Dott. N. Noto  
Promosso da : **Cassa Regionale per il credito alle imprese artigiane**  
contro [REDACTED]



**Foto N.19**  
tratto scala  
dal primo al secondo  
piano



**Foto N.20**  
Porzione Vano cameretta  
secondo piano





**Foto N.21**  
Porzione Vano cameretta  
secondo piano



**Foto N.22**  
Vano cameretta  
Secondo piano



Foto N.23

Vano bagno secondo piano



Foto N.24

Vano bagno secondo piano

TRIBUNALE DI ENNA

Esecuzione Immobiliare n. 75/14 R.G. – G.E. Dott. N. Noto

Promosso da : **Cassa Regionale per il credito alle imprese artigiane**  
contro [REDACTED]



**Foto N.25**  
Vano corridoio  
secondo piano



**Foto N.26**  
Vano cameretta  
Secondo piano





**Foto N.27**  
Vano cameretta  
Secondo piano



**Foto N.28**  
Porzione Vano cameretta  
Secondo piano



**Foto N.29**

Vano scala per raggiungere dal terzo al secondo piano



**Foto N.30**

Vista Vano pranzo terzo piano

TRIBUNALE DI ENNA

Esecuzione Immobiliare n. 75/14 R.G. – G.E. Dott. N. Noto

Promosso da : **Cassa Regionale per il credito alle imprese artigiane**  
contro XXXXXXXXXX



Foto N. 31  
Porzione Vano  
pranzo terzo piano



Foto N.32  
Porzione Vano pranzo





**Foto N.33**  
Porzione Vano cucina

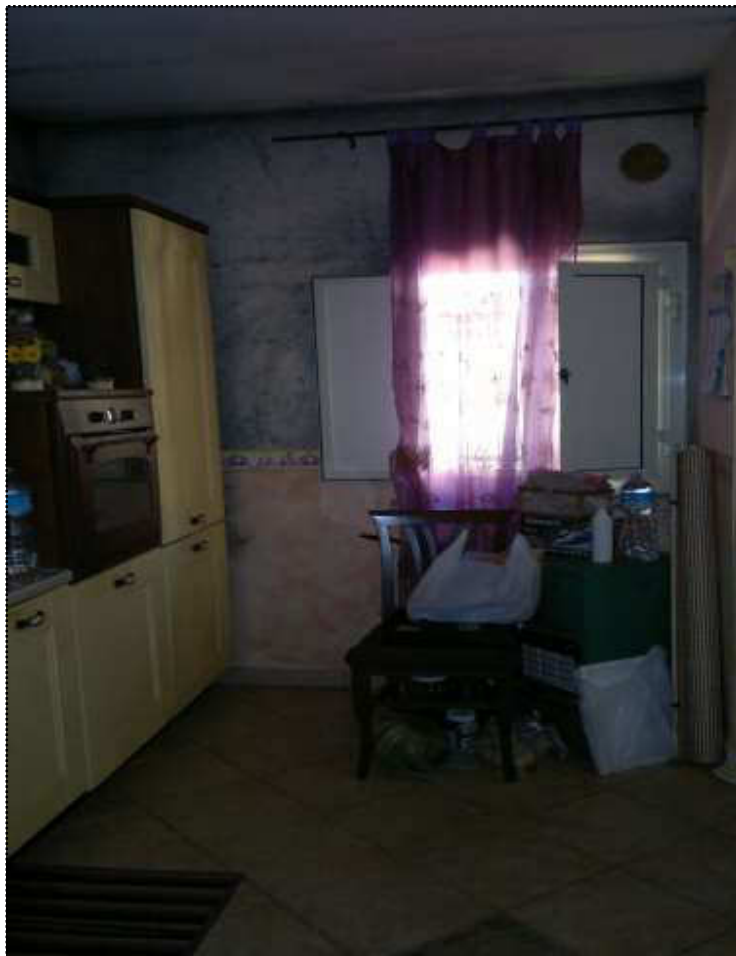

**Foto N. 34**  
Porzione Vano cucina



**Foto N.35**  
Vista Vano bagno -  
lavanderia



**Foto N.36**  
Vano bagno - lavanderia  
terzo piano



Foto N.7

Vista ingresso negozio e abitazione



Foto N.8

Vista magazzino

TRIBUNALE DI ENNA  
Esecuzione Immobiliare n. 75/14 R.G. – G.E. Dott. N. Noto  
Promosso da : **Cassa Regionale per il credito alle imprese artigiane**  
contro [REDACTED]





Foto N.9

Nego zio pia no terra



Foto N.10

Porzio ne nego zio

TRIBUNALE DI ENNA  
Esecuzione Immobiliare n. 75/14 R.G. – G.E. Dott. N. Noto  
Promosso da : **Cassa Regionale per il credito alle imprese artigiane**  
contro [REDACTED]



Foto N.11

Porzione negozio



Foto N.12

Porzione Vano bagno Piano  
terra - negozio

TRIBUNALE DI ENNA  
Esecuzione Immobiliare n. 75/14 R.G. – G.E. Dott. N. Noto  
Promosso da : **Cassa Regionale per il credito alle imprese artigiane**  
contro [REDACTED]



**Foto N.13**

Porzione negozio



**Foto N. 14**

Vista vano scala da piano terra al primo piano

TRIBUNALE DI ENNA

Esecuzione Immobiliare n. 75/14 R.G. – G.E. Dott. N. Noto  
Promosso da : **Cassa Regionale per il credito alle imprese artigiane**  
contro [REDACTED]



**Foto N.15**

Porzione Vano letto primo piano



**Foto N.16**

Porzione Vano letto primo piano

TRIBUNALE DI ENNA

Esecuzione Immobiliare n. 75/14 R.G. – G.E. Dott. N. Noto

Promosso da : **Cassa Regionale per il credito alle imprese artigiane**  
contro [REDACTED]





Foto N. 17

Porzione Vano bagno  
primo piano



Foto N.18

Porzione Vano bagno  
primo piano

TRIBUNALE DI ENNA

Esecuzione Immobiliare n. 75/14 R.G. – G.E. Dott. N. Noto  
Promosso da : **Cassa Regionale per il credito alle imprese artigiane**  
contro XXXXXXXXXX



**Foto N.19**  
tratto scala  
dal primo al secondo  
piano



**Foto N.20**  
Porzione Vano cameretta  
secondo piano



**Foto N.21**  
Porzione Vano cameretta  
secondo piano



**Foto N.22**  
Vano cameretta  
Secondo piano



Foto N.23

Vano bagno secondo piano



Foto N.24

Vano bagno secondo piano

TRIBUNALE DI ENNA

Esecuzione Immobiliare n. 75/14 R.G. – G.E. Dott. N. Noto

Promosso da : **Cassa Regionale per il credito alle imprese artigiane**  
contro [REDACTED]





**Foto N.25**  
Vano corridoio  
secondo piano



**Foto N.26**  
Vano cameretta  
Secondo piano



**Foto N.27**  
Vano cameretta  
Secondo piano



**Foto N.28**  
Porzione Vano cameretta  
Secondo piano



**Foto N.29**

Vano scala per raggiungere dal terzo al secondo piano



**Foto N.30**

Vista Vano pranzo terzo piano

TRIBUNALE DI ENNA

Esecuzione Immobiliare n. 75/14 R.G. – G.E. Dott. N. Noto

Promosso da : **Cassa Regionale per il credito alle imprese artigiane**  
contro [REDACTED]



Foto N. 31  
Porzione Vano  
pranzo terzo piano



Foto N.32  
Porzione Vano pranzo





**Foto N.33**  
Porzione Vano cucina

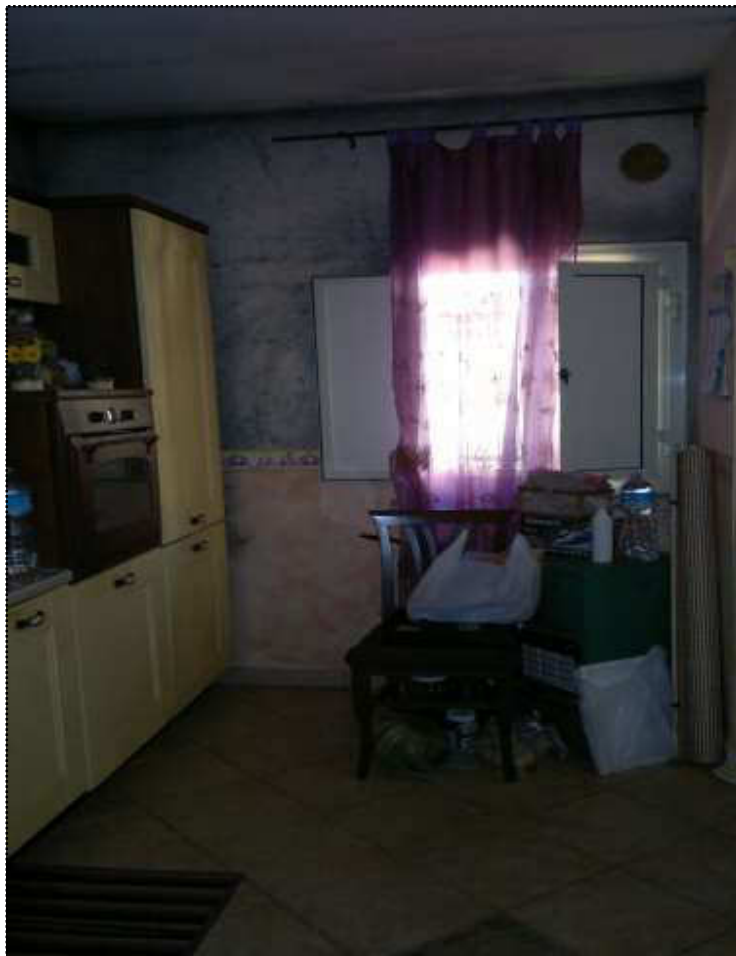

**Foto N. 34**  
Porzione Vano cucina



**Foto N.35**  
Vista Vano bagno -  
lavanderia



**Foto N.36**  
Vano bagno - lavanderia  
terzo piano

**ALLEGATO n° 17**

**Visura catastale dell'immobile fg 204 part. 46**

**TRIBUNALE DI ENNA**

**Esecuzione Immobiliare n. 75/14 R.G. – G.E. Dott. N. Noto**

**Promosso da : Cassa Regionale per il credito alle imprese artigiane  
contro**



Ufficio Provinciale di Enna - Territorio  
Servizi Catastali

# Visura per immobile

Situazione degli atti informatizzati al 03/10/2015

Data: 03/10/2015 - Ora: 12.36.48 Fine  
Visura n.: T42614 Pag: 1

**Dati della richiesta**  
**Comune di PIAZZA ARMERINA ( Codice: G580)**  
**Provincia di ENNA**  
**Foglio: 204 Particella: 46**

**Catasto Terreni**  
**Immobile**

N.	DATI IDENTIFICATIVI		Porz	Qualità Classe	DATI CLASSAMENTO		Deduz	Reddito		DATI DERIVANTI DA
	Foglio	Particella			Superficie(m <sup>2</sup> ) ha arc ca	Dominicale		Agrario		
1	204	46	AA	SEMINATIVO 4	1	25	58	Euro 19,46	Euro 6,49	Tabella di variazione del 14/12/2007 n. 80360.1/2007 in atti dal 14/12/2007 (protocollo n. EN0202936) TRASMISSIONE DATI AGEA AI SENSI DEL DL 3.10.2006 N.262
			AB	PASCOLO 2	05	02		Euro 0,65	Euro 0,26	

Notifica  
Annotazioni  
variazione culturale eseguita ai sensi del dl 3.10.2006 n. 262, convertito con modificazioni nella legge 24.11.2006 n. 286 (anno 2007) - qualita' dichiarata o parificata a coltura presente nel quadro tariffario del comune

**INTESTATO**  
N. [REDACTED]  
1 [REDACTED]  
**DATI DERIVANTI DA**  
[REDACTED] CODICE FISCALE [REDACTED] DIRITTI ONERI REALI  
(1) Proprieta' per 1/1 in regime di comunione dei beni  
**ISTRUMENTO (ATTO PUBBLICO) del 27/03/2014 Nota presentata con Modello Unico n. 2244.1/2014 in atti dal 02/04/2014 Repertorio n.: 7405 Rogante: DOTTORE GIUSEPPE**  
Sede: GRAMMICHELE Registrazione: Sede: COMPRAVENDITA  
Unità immobiliari n. 1

Visura telematica esente per fini istituzionali

\* Codice Fiscale Validato in Anagrafe Tributaria



**ALLEGATO n° 18**

**Visura catastale dell'immobile fg. 168 part. 20**

**TRIBUNALE DI ENNA**

**Esecuzione Immobiliare n. 75/14 R.G. – G.E. Dott. N. Noto**

**Promosso da : Cassa Regionale per il credito alle imprese artigiane  
contro**

## Visura per immobile

### Situazione degli atti informatizzati al 03/10/2015

<b>Dati della richiesta</b>	<b>Comune di PIAZZA ARMERINA ( Codice: G580)</b>
<b>Catasto Terreni</b>	<b>Provincia di ENNA</b>
<b>Immobile</b>	<b>Foglio: 168 Particella: 20</b>

N.	DATI IDENTIFICATIVI			DATI CLASSAMENTO				DATI DERIVANTI DA
	Foglio	Particella	Sub	Porz	Qualità Classe	Superficie(m²)	Deduz	
1	168	20		-	SEMINATIVO 2	ha are ca 44 40		Dominicale Euro 22,93 L. 44.400  Agrario Euro 4,59 L. 8.880  Impianto meccanografico del 15/12/1977
Notifica <b>INTESTATO</b>								

N.	DATI ANAGRAFICI	CODICE FISCALE	DIRITTI E ONERI REALI
1	[REDACTED]	[REDACTED]	(1) Proprietà per 1/1 in regime di comunione dei beni
(1) Proprietà per 1/1 in regime di comunione dei beni Nota di trascrizione del 27/02/2014 Nota presentata con Modello Unico n. 2244.1/2014 in atti dal 02/04/2014 Repertorio n.: 7405 Rogante: DOTTOR GIUSEPPE Sede: GRAMMICHELE Registrazione: Sede: COMPRAVENDITA			

Unità immobiliari n. 1

Visura telematica esente per fini istituzionali