

ALLEGATO FOTOGRAFICO



Foto 1. Esterno Immobile



Foto 2 Esterno Immobile



Foto 3 Porta d'ingresso



Foto 4 Esterno abitazione con accesso al locale seminterrato



Foto 5 Porta di accesso al locale seminterrato



Foto 6 Finestra del Locale seminterrato



Foto 7 Vista laterale dell'immobile



Foto 8 Ingresso con vista scala di accesso al locale superiore (Piano Terra)



Foto 9 Ingresso con vista della porta a “mantovana” del locale cucina (Piano Terra)



Foto 10 Locale cucina (Piano Terra)

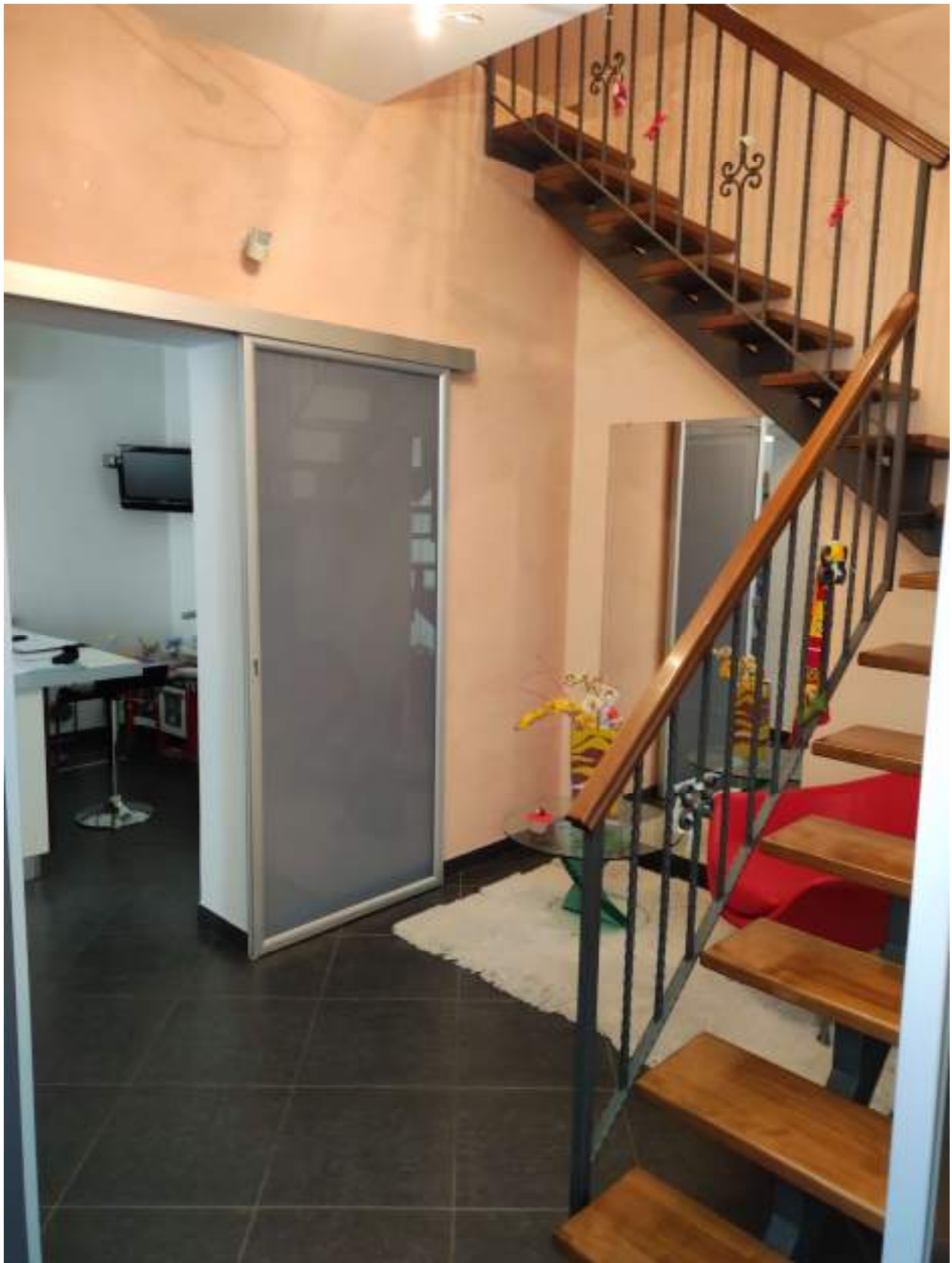

Foto 11 Locale cucina – Umidità di risalita con distacco intonaco (Piano Terra)



Foto 12 Foto 13 Locale cucina – Umidità di risalita con distacco intonaco (Piano Terra)



Foto 14 Locale cucina e accesso al soggiorno (Piano Terra)



Foto 15 Soggiorno con apertura muraria (Oggetto di Sanatoria) - (Piano Terra)



Foto 16 Soggiorno ripreso dal salone (Piano Terra)



Foto 17 Vista scala di accesso al vano Seminterrato (Oggetto di sanatoria)- (Piano Terra)



Foto 18 Vista scala di accesso al vano Seminterrato (Oggetto di sanatoria - (Piano Terra)



Foto 19 Salone (Piano Terra)



Foto 20 Salone (Piano Terra)

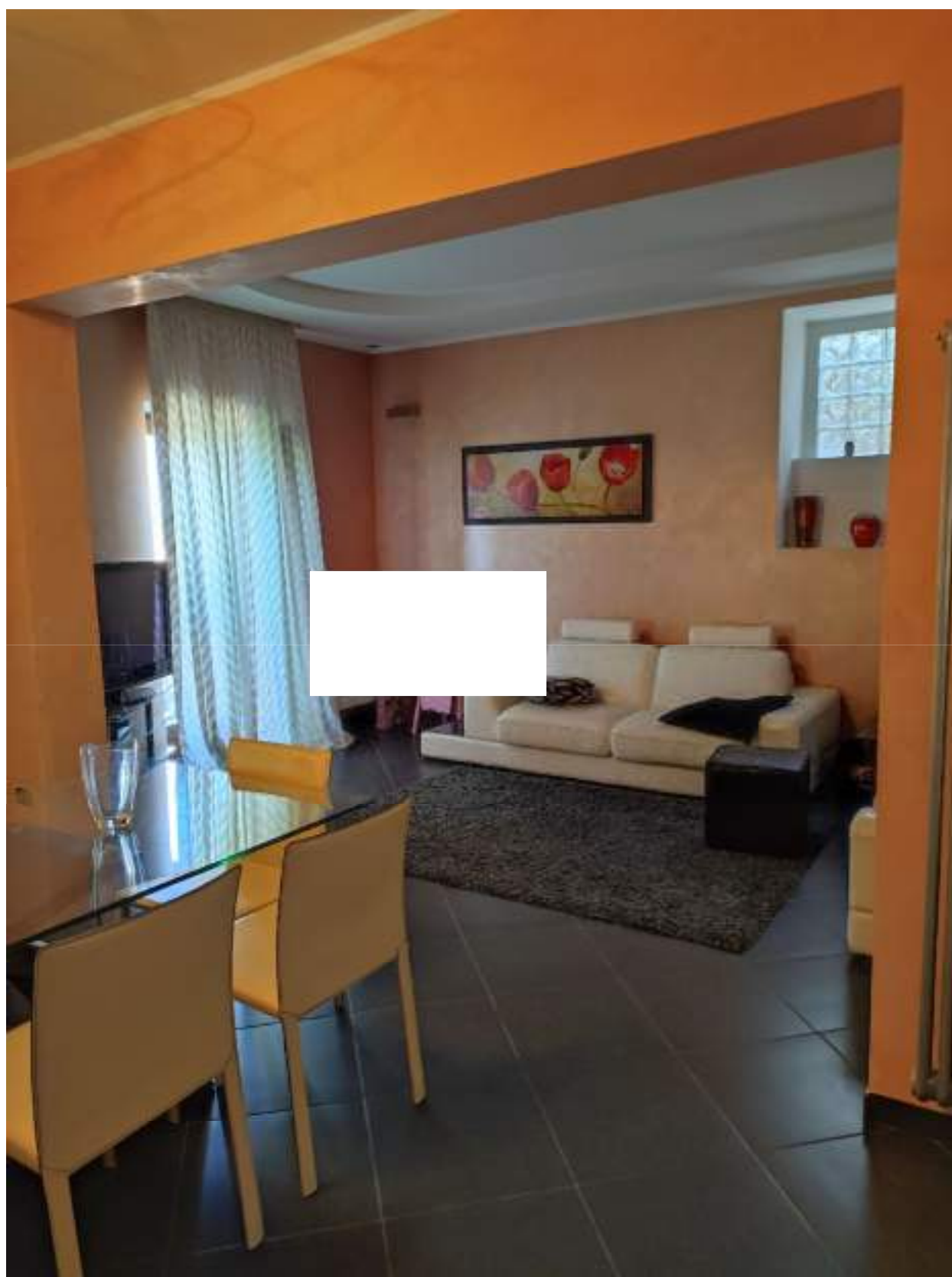

Foto 21 Disimpegno WC (Piano Terra)



Foto 22 Interno WC (Piano Terra)



Foto 23 Porta di accesso al piano primo (Piano Terra)



Foto 24 Disimpegno (Piano Primo)



Foto 25 Camera da letto n°1 (Piano Primo)



Foto 26 Apertura Finestrata sul vano scala (Piano Primo)



Foto 27 Camera da letto n°2 (Piano Primo)

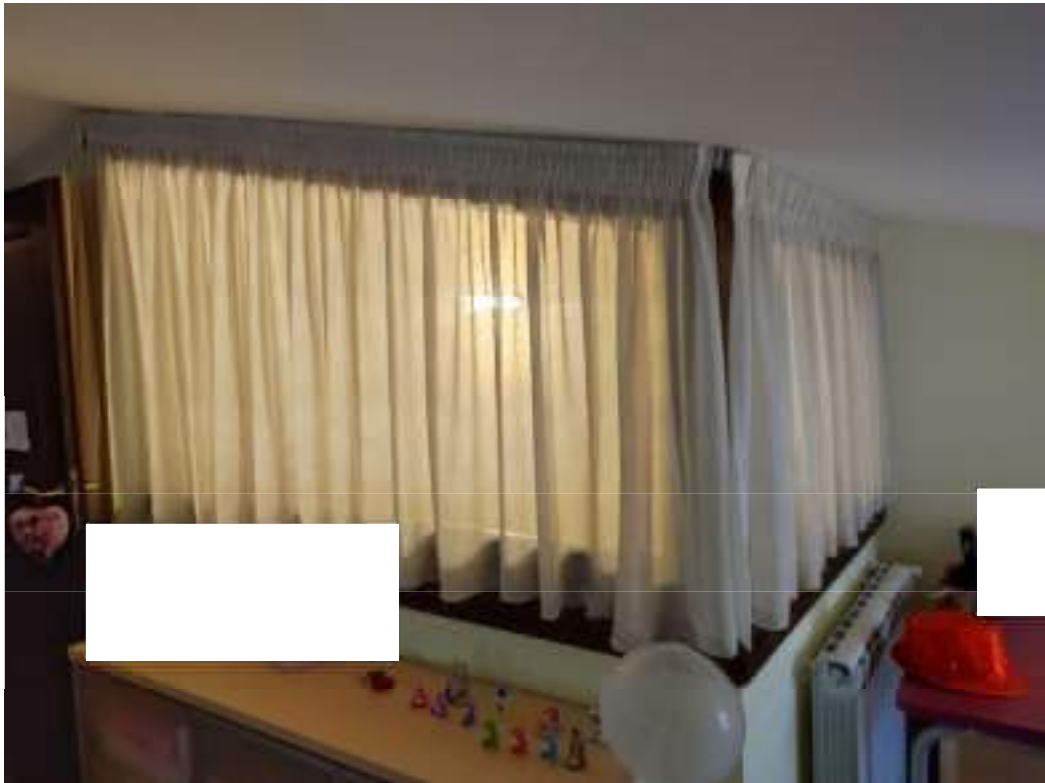

Foto 28 Camera da letto n°2 (Piano Primo)



Foto 29 Ripostiglio/Cabina Armadio Camera da Letto n°2 (Piano Primo)



Foto 30 Camera da letto ripresa dal ripostiglio/cabina armadio (Piano Primo)



Foto 31 Bagno Piano Primo (Piano Primo)



Foto 32 Bagno (Piano Primo)



Foto 33 Bagno (Piano Primo)



Foto 34 Accesso dal vano scale interno (Piano Seminterrato)



Foto 35 Porta di ingresso n°1 (Piano Seminterrato)



Foto 36 Centrale Termica (Piano Seminterrato)



Foto 37 Cucina Rustica (Piano Seminterrato)



Foto 38 Porta d'ingresso alla camera del piano seminterrato



Foto 39 Camino (Piano Seminterrato)



Foto 40 Ripostiglio-Lavanderia (Piano Seminterrato)



Foto 41 Camera con porta di accesso (rif. foto n°5) (Piano Seminterrato)



Foto 42 Umidità di risalita con distacco di intonaco (Piano Seminterrato)



Foto 43 Umidità di risalita con distacco di intonaco (Piano Seminterrato)

Sommario

Foto 1. Esterno Immobile.....	2
Foto 2 Esterno Immobile.....	2
Foto 3 Porta d’ingresso	3
Foto 4 Esterno abitazione con accesso al locale seminterrato	4
Foto 5 Porta di accesso al locale seminterrato	5
Foto 6 Finestra del Locale seminterrato	6
Foto 7 Vista laterale dell’immobile.....	7
Foto 8 Ingresso con vista scala di accesso al locale superiore (Piano Terra)	8
Foto 9 Ingresso con vista della porta a “mantovana” del locale cucina (Piano Terra)	9
Foto 10 Locale cucina (Piano Terra).....	10
Foto 11 Locale cucina – Umidità di risalita con distacco intonaco (Piano Terra).....	11
Foto 12 Foto 13 Locale cucina – Umidità di risalita con distacco intonaco (Piano Terra)	12
Foto 14 Locale cucina e accesso al soggiorno (Piano Terra)	13
Foto 15 Soggiorno con apertura muraria (Oggetto di Sanatoria) - (Piano Terra)	13
Foto 16 Soggiorno ripreso dal salone (Piano Terra)	14
Foto 17 Vista scala di accesso al vano Seminterrato (Oggetto di sanatoria)- (Piano Terra)	14
Foto 18 Vista scala di accesso al vano Seminterrato (Oggetto di sanatoria - (Piano Terra)	15
Foto 19 Salone (Piano Terra).....	16
Foto 20 Salone (Piano Terra).....	17
Foto 21 Disimpegno WC (Piano Terra).....	18
Foto 22 Interno WC (Piano Terra)	19
Foto 23 Porta di accesso al piano primo (Piano Terra).....	20
Foto 24 Disimpegno (Piano Primo).....	21
Foto 25 Camera da letto n°1 (Piano Primo)	21
Foto 26 Apertura Finestrata sul vano scala (Piano Primo).....	22
Foto 27 Camera da letto n°2 (Piano Primo)	22
Foto 28 Camera da letto n°2 (Piano Primo)	23
Foto 29 Ripostiglio/Cabina Armadio Camera da Letto n°2 (Piano Primo)	23

Foto 31 Camera da letto ripresa dal ripostiglio/cabina armadio (Piano Primo)	24
Foto 32 Bagno Piano Primo (Piano Primo).....	24
Foto 33 Bagno (Piano Primo)	25
Foto 34 Bagno (Piano Primo)	25
Foto 35 Accesso dal vano scale interno (Piano Seminterrato).....	26
Foto 36 Porta di ingresso n°1 (Piano Seminterrato).....	27
Foto 37 Centrale Termica (Piano Seminterrato)	28
Foto 38 Cucina Rustica (Piano Seminterrato)	29
Foto 39 Porta d'ingresso alla camera del piano seminterrato	30
Foto 40 Camino (Piano Seminterrato)	31
Foto 41 Ripostiglio-Lavanderia (Piano Seminterrato).....	32
Foto 42 Camera con porta di accesso (rif. foto n°5) (Piano Seminterrato).....	32
Foto 43 Umidità di risalita con distacco di intonaco (Piano Seminterrato)	33
Foto 44 Umidità di risalita con distacco di intonaco (Piano Seminterrato)	34