

Tribunale di Terni

- Esecuzione Immobiliare n. 92/2023 R.G.E. -

LOTTO 1

Fgl. 130 p. 786 sub. 2, 3, 4

ALLEGATO N. 1

Documentazione Catastale planimetrica:

stralcio mappale

planimetria catastale sub. 2

planimetria catastale sub. 3

planimetria catastale sub. 4



N. 80100

H. -25900

1 Particella: 786

Comune: (TR) ORVIETO
Foglio: 180
Scala originale: 1:2000
Dimensione cornice: 534.000 x 378.000 metri
Protocollo pratica T76247/2024
26-Jan-2024 10:28:52

MODULARIO
F. rig. rend. 497



MINISTERO DELLE FINANZE
DIREZIONE GENERALE DEL CATASTO E DEI SS.TT.EE.
CATASTO EDILIZIO URBANO (RDL 13-4-1939, n. 652)

MOD. BN (CEU)

LIRE
500

Planimetria di u.u. in Comune di ORVIETO via delle Acacie civ.

mq. 322,00

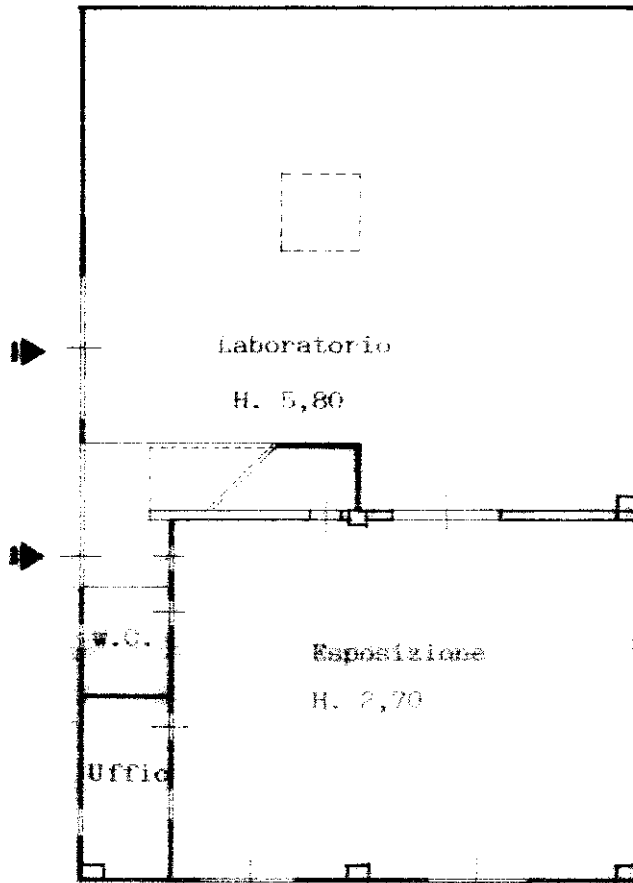

PIANO: TERRA



ORIENTAMENTO

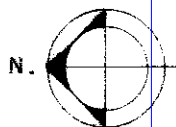

SCALA DI 1:200

PER FRAZIONAMENTO DEL FOGLIO 130 PART. 786 SUB-
ASSUME IL NUOVO IDENTIFICATIVO FOGLIO 130 PART. 786 SUB. 2

Dichiarazione di N.C.
Ultima planimetria di variazione

Compilata dal Geometra
(Titolo, cognome e nome)
Fogliani Giorgio

RISERVATO ALL'UFFICIO

Data presentazione: 12/03/1996 - Data: 13/12/2023 - n. T152085 - Richiedente: GZZSFN56T01L117N

Totale schede: 130 Formato di acquisizione: A4(210x297) - Formato stampa richiesto: A4(210x297)
Identificativo catastale: 786 sub. 2 della provincia di Terni n. 689

data 06/03/96 Firma [Signature]

Catasto dei Fabbricati - Situazione al 13/12/2023 - Comune di ORVIETO(G148) - < Foglio 130 - Particella 786 - Subalferno 2 >
manu 01
VIA DELLE ACACIE n. 25 Piano T

MODULARIO
F. rig. tend. 497



MINISTERO DELLE FINANZE
DIREZIONE GENERALE DEL CATASTO E DEI SS.TT.EE.
CATASTO EDILIZIO URBANO (RDL 13-4-1939, n. 652)

MOD. BN (CEU)

LIRE
500

Planimetria di u.i.u. in Comune di ORVIETO via delle Acacie CIV.

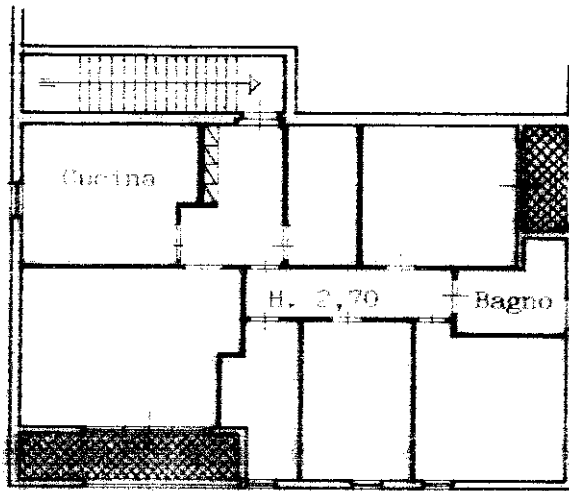

PIANO PRIMO

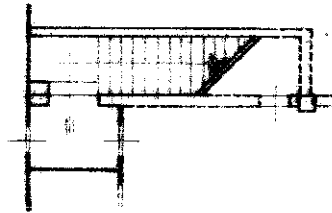

PIANO TERRA



00250464

ORIENTAMENTO

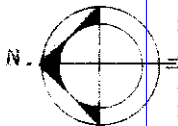

SCALA DI 1:200

PER FRAZIONAMENTO DEL FOGLIO 130 PART. 786 SUB.-
ASSUME IL NUOVO IDENTIFICATIVO FOGLIO 130 PART. 786 SUB. 3

Dichiarazione di NC
Ultima planimetria Denuncia di variazione

Compilata dal **Geometra**
Fogliani **Giorgio**
Titolo: cognome e nome

RISERVATO ALL'UFFICIO

Data presentazione: 12/03/1996 - Data: 13/12/2023 - n. T152089 - Richiedente: GZZSFN56T01L117N

Totale schede: 1-30 Formato di acquisizione: A4(210x297) - Formato stampa richiesto: A4(210x297)
n. 786 sub. 3 della provincia di Terni n. 689

data 06/03/2023 Firma *[Signature]*

Catasto dei Fabbricati - Situazione al 13/12/2023 - Comune di ORVIETO(G148) - < Foglio 130 - Particella 786 - Subalterno 3 >
man 01
VIA DELLE ACACIE n. 23 Piano T - 1

**Agenzia delle Entrate
CATASTO FABBRICATI
Ufficio Provinciale di
Terni**

ELABORATO PLANIMETRICO	
Compilato da: Zazzaretta Felice	
Iscritto all'albo: Geometri	
Prov. Terni	N. 284

Comune di Orvieto	Protocollo n. TR0030913 del 25/05/2021
Sezione: Foglio: 130 Particella: 786	Tipo Mappale n. 30292 del 19/05/2021
Dimostrazione grafica dei subalterni	Scala 1 : 500

PIANO TERRA

PIANO PRIMO

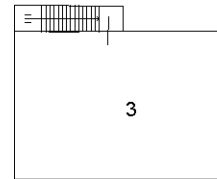
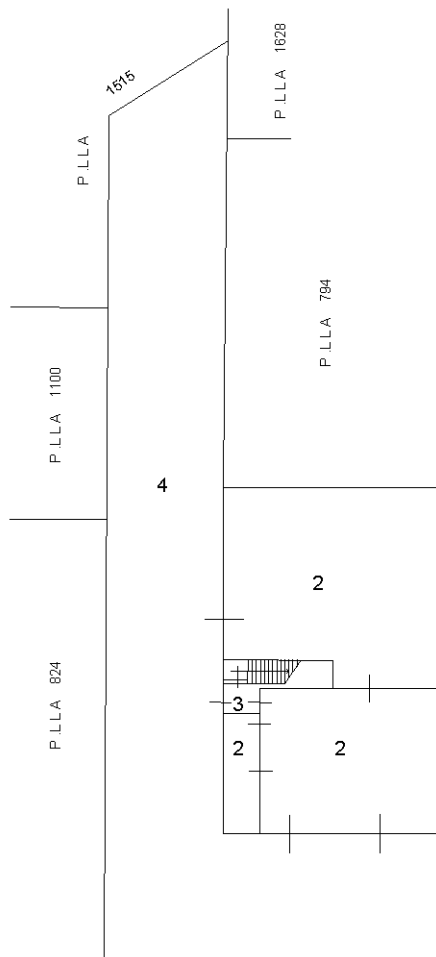

P.L.L.A. 794

VIA DELLE ACACIE



Ultima planimetria in atti

Tribunale di Terni

- Esecuzione Immobiliare n. 92/2023 R.G.E. -

LOTTO 1

Fgl. 130 p. 786 sub. 2, 3, 4

ALLEGATO N. 5

a) Documentazione fotografica esterna



Vista ingresso da Via delle Acacie



vista ingresso della sala esposizione (sub.2)



vista lato nord (area sub.4 e lato lungo dell'edificio)



vista area (sub.4) antistante l'ingresso su Via delle Acacie



vista prospetto nord e ingresso al laboratorio sub.2



vista prospetto lato sud dell'edificio

Tribunale di Terni

- Esecuzione Immobiliare n. 92/2023 R.G.E. -

LOTTO 1

Fgl. 130 p. 786 sub. 2, 3, 4

ALLEGATO N. 6

b) Documentazione fotografica interna sub.2



Zona esposizione – vista verso l'ingresso



zona esposizione – vista verso la parete vani ufficio e wc



zona esposizione - vista vano ufficio



zona esposizione - vista vano wc



zona esposizione – vista verso porta collegamento con laboratorio



laboratorio – vista dal portone d'ingresso



laboratorio – vista verso il portone d'ingresso



laboratorio – vista verso angolo nord-est



laboratorio – vista verso angolo sud-est



laboratorio – vista verso parete est



laboratorio – vista verso parete sud



laboratorio – vista verso portone d'ingresso



laboratorio – vista verso porta zona esposiz.

Tribunale di Terni

- Esecuzione Immobiliare n. 92/2023 R.G.E. -

LOTTO 1

Fgl. 130 p. 786 sub. 2, 3, 4

ALLEGATO N. 7

c) Documentazione fotografica interna sub.3



vista dal portone d'ingresso



vista del vano d'ingresso



vista della cucina



vista del soggiorno



vista del soggiorno



vista del corridoio



vista del servizio igienico 1



vista della camera 1



vista della camera 2



vista del servizio igienico 2



vista della camera 3



vista del vano caldaia