

Tribunale di Terni

- Esecuzione Immobiliare n. 92/2023 R.G.E. -

LOTTO 2

Fgl. 178 p. 123 sub. 6

Fgl. 178 p. 597 e 599

ALLEGATO N. 1

Documentazione catastale planimetrica

stralcio mappale

planimetria p. 123 sub. 6



N 87500

E -29600

2 Particelle: 597,599

Comune: (TR) ORVIETO
Foglio: 178
Scala originale: 1:2000
Dimensione cornice: 534.000 x 378.000 metri
Protocollo pratica TR42975/2023

13-Dic-2023 17:18:55

MODULARIO
F. 1/2 - rend. - 487



MINISTERO DELLE FINANZE
DIREZIONE GENERALE DEL CATASTO E DEI SERVIZI TECNICI ERARIALI

Mod. B (Nuovo Catasto Edilizio Urbano)

Lire
200

NUOVO CATASTO EDILIZIO URBANO

(R. DECRETO-LEGGE 18 APRILE 1983, N. 633)

Planimetria dell'immobile situato nel Comune di ORVIETO Via Loc. Ponte Del Sole n°197

Ditta Sangiovanni Giancarlo n. Orvieto il 24-03-1956 prop. 1/2 - Sangiovanni Fausto n. Orvieto il 08-01-1960 prop. 1/2 - Caprasecca

Allegata alla dichiarazione presentata all'Ufficio Tecnico Erariale di TERNI Anna e Sangiovanni Dario usufruttuari

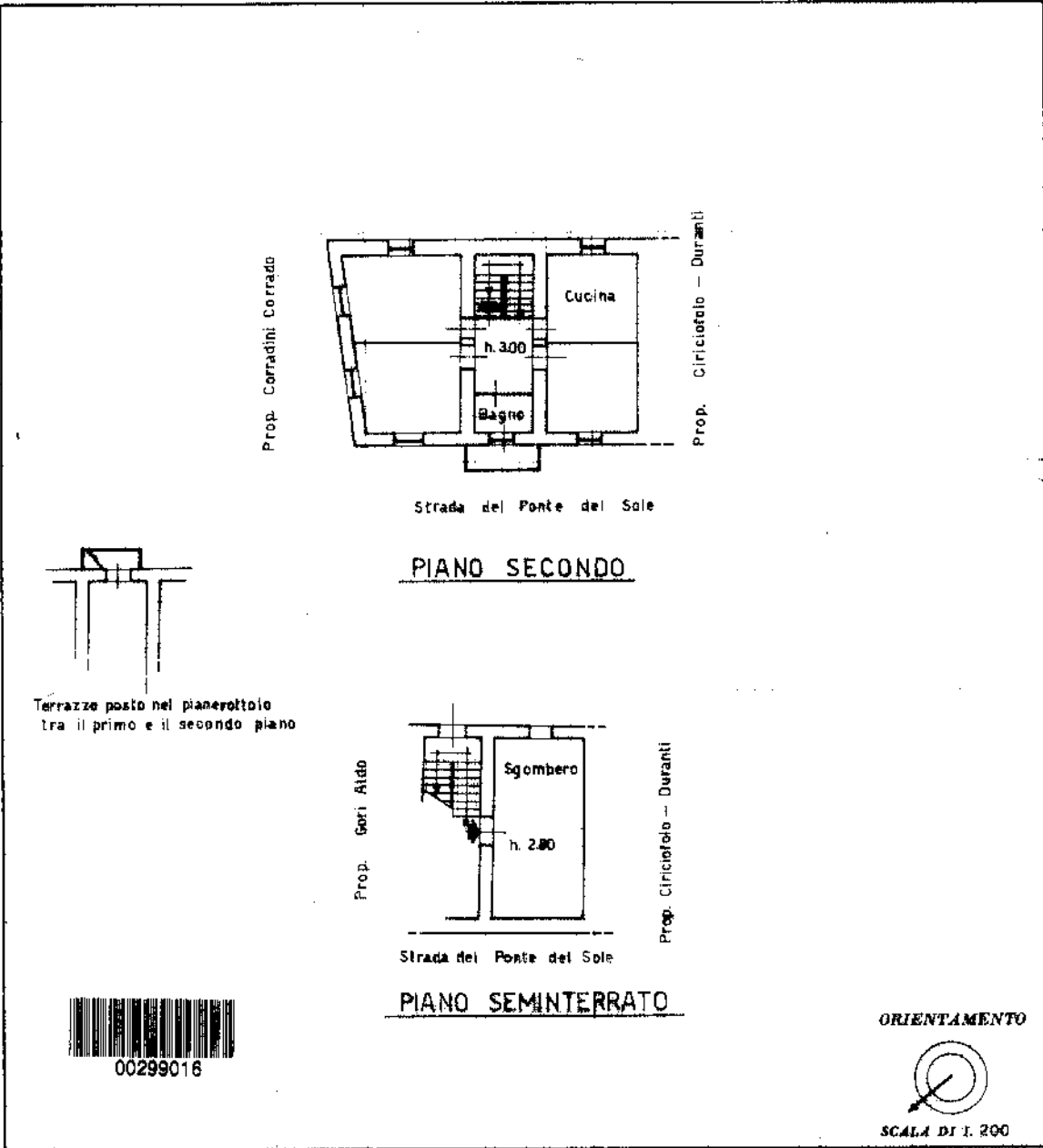

SPAZIO RISERVATO PER LE ANNOTAZIONI D'UFFICIO

DATA PROT. N°

SOSTITUZIONE DELLA PLANIMETRIA F178 N123 SUB 6

Compilata dal GEOM. GIORGIO FOGLIANI
(Titolo, nome e cognome del tecnico)
 Iscritto all'Albo dei GEOMETRI
 della Provincia di TERNI
 DATA 29-04-1987
 Firma: Georgio Fogliani

Catasto dei Fabbricati - Situazione al 11/12/2023 - Comune di ORVIETO(G148) - < Foglio 178 - Particella 123 - Subalterno 6 >
LOCALITA' PONTE DEL SOLE n. 3 Piano S1 - 2

Ultima planimetria in atti

Tribunale di Terni

- Esecuzione Immobiliare n. 92/2023 R.G.E. -

LOTTO 2

Fgl. 178 p. 123 sub. 6

Fgl. 178 p. 597 e 599

ALLEGATO N. 5

a) documentazione fotografica p.123 sub.6



vista esterna dell'appartamento al piano 2° (ultimo)



vista del soggiorno



vista della cucina



vista della camera 1



vista della camera 2



vista del servizio igienico

Tribunale di Terni

- Esecuzione Immobiliare n. 92/2023 R.G.E. -

LOTTO 2

Fgl. 178 p. 123 sub. 6

Fgl. 178 p. 597 e 599

ALLEGATO N. 6

b) documentazione fotografica p.597 e 599

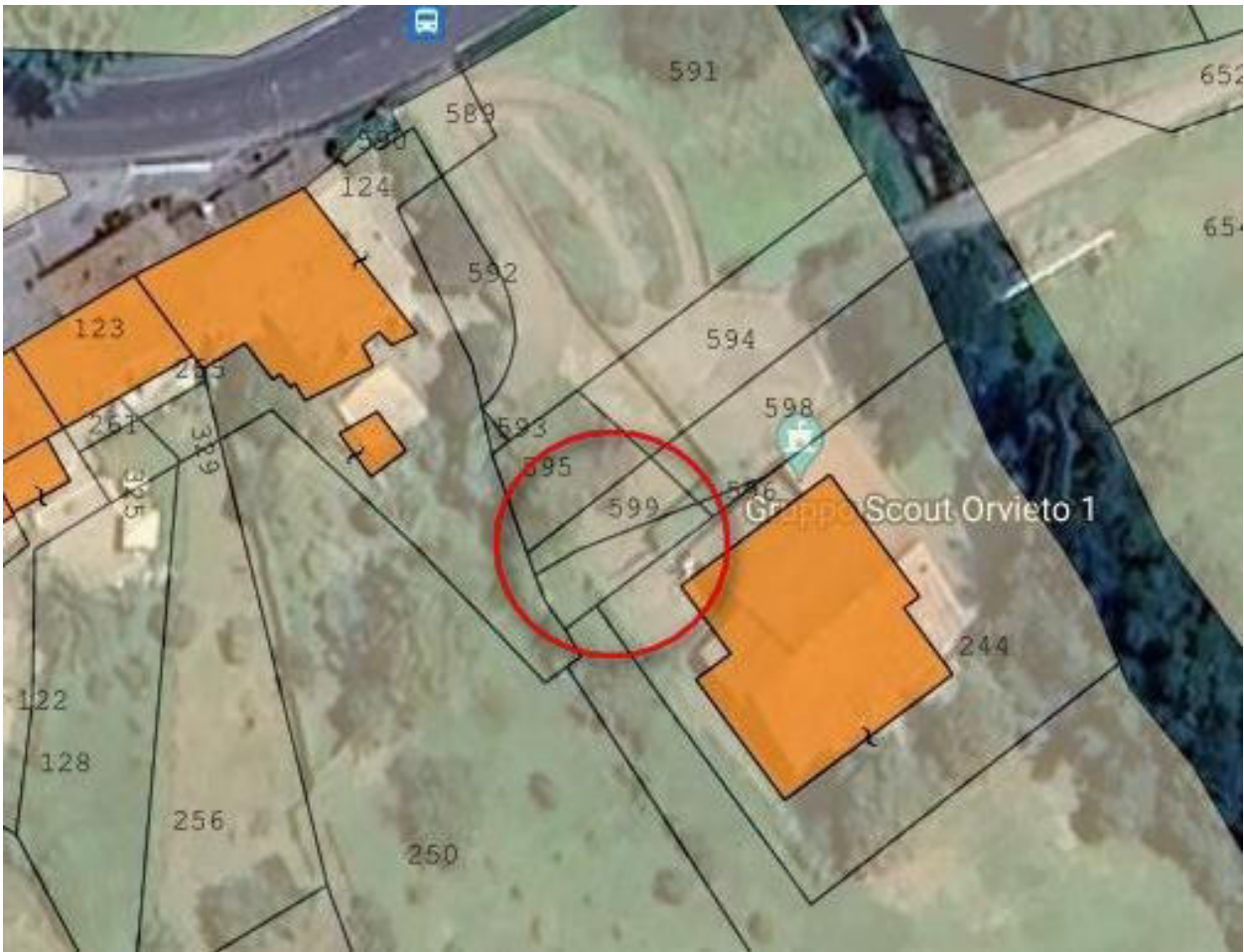

terreni – vista dall’alto (sovrapposizione foto aerea e mappa catastale)
(IMMAGINE TRATTA DA SITO WEB FORMAPS.IT)



vista del terreni – ripresa da nord-ovest (dalla strada di accesso)



vista del terreni – ripresa da ovest