

**Agenzia del Territorio
CATASTO FABBRICATI
Ufficio Provinciale di
Pavia**

Dichiarazione protocollo n. PV0108858 del 14/06/2004

Planimetria di u.i.u. in Comune di Mede

Strada Castellaro

civ. 32

Identificativi Catastali:

Sezione: A

Foglio: 18

Particella: 2216

Subalterno:

Compilata da:
Pugno Maurizio

Iscritto all'albo:
Architetti

Prov. Alessandria

N. 297

Scheda n. 1

Scala 1:500

PIANO TERRA

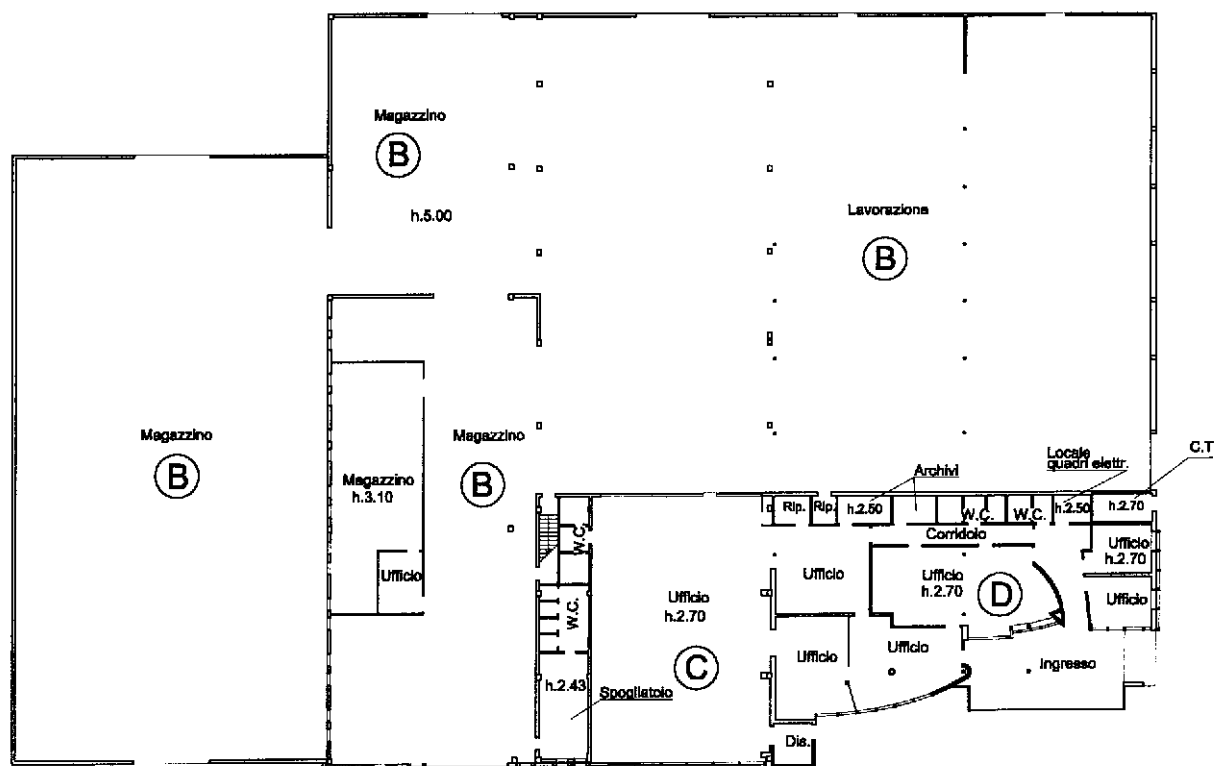

Ultima planimetria in atti

Catasto dei Fabbricati - Situazione al 22/07/2021 - Comune di MEDE (F080) - < Sez.Urb.: A - Foglio: 18 - Particella: 2216 - Subalterno: 0 >
STRADA CASTELLARO n. 32 piano: T-1;

**Agenzia del Territorio
CATASTO FABBRICATI
Ufficio Provinciale di
Pavia**

Dichiarazione protocollo n. PV0108858 del 14/06/2004

Planimetria di u.i.u. in Comune di Mede

Strada Castellaro

civ. 32

Identificativi Catastali:

Sezione: A

Foglio: 18

Particella: 2216

Subalterno:

Compilata da:
Pugno Maurizio

Iscritto all'albo:
Architetti

Prov. Alessandria

N. 297

Scheda n. 2

Scala 1:500

PIANO PRIMO

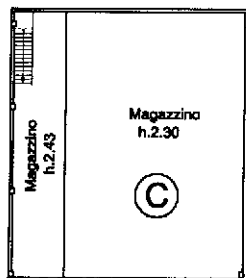

Catasto dei Fabbricati - Situazione al 22/07/2021 - Comune di MEDE (F080) - < Sez.Urb.: A - Foglio: 18 - Particella: 2216 - Subalterno: 0 >
STRADA CASTELLARO n. 32 piano: T-1;

Ultima planimetria in atti

**Agenzia del Territorio
CATASTO FABBRICATI
Ufficio Provinciale di
Pavia**

Dichiarazione protocollo n. PV0108858 del 14/06/2004

Planimetria di u.i.u. in Comune di Mede

Strada Castellaro

civ. 32

Identificativi Catastali:

Sezione: A

Foglio: 18

Particella: 2216

Subalterno:

Compilata da:
Pugno Maurizio

Iscritto all'albo:
Architetti

Prov. Alessandria

N. 297

Scheda n. 3

Scala 1:1000

PLANIMETRIA GENERALE

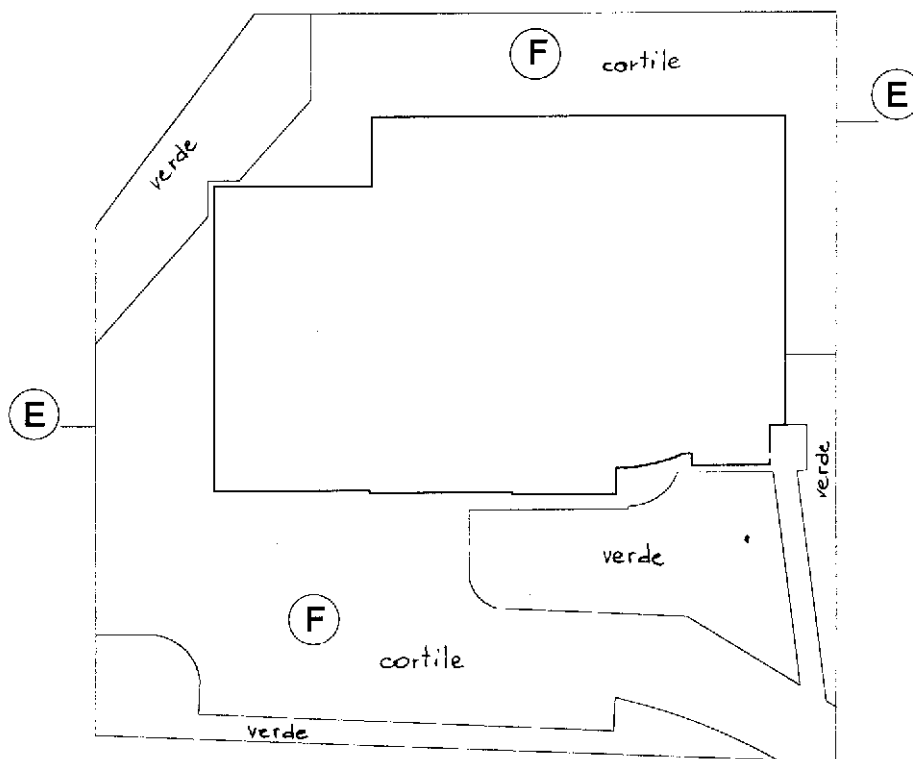

Catasto dei Fabbricati - Situazione al 22/07/2021 - Comune di MEDE (F080) - < Sez.Urb.: A - Foglio: 18 - Particella: 2216 - Subalterno: 0 >
STRADA CASTELLARO n. 32 piano: T-1;

Ultima planimetria in atti