

STUDIO DI
 ARCHITETTURA
 S. GIOVANNI BATTISTA
 S. GIOVANNI BATTISTA
 S. GIOVANNI BATTISTA

PROGETTO DI RISTRUTTURAZIONE
 CREAZIONE DI DUE UNITA' RICETTIVE

10/10/2014

Proprietà	Località	Pratica
Gen. Architetto SANDRO CREZZA SCARABELLI	Gen. Committente PIANTA PIANO INTERNO	460
Aut. P. 02/2013	Comune	12
Gen. di Progetto Gen. di Direzione	Gen. di Direzione	

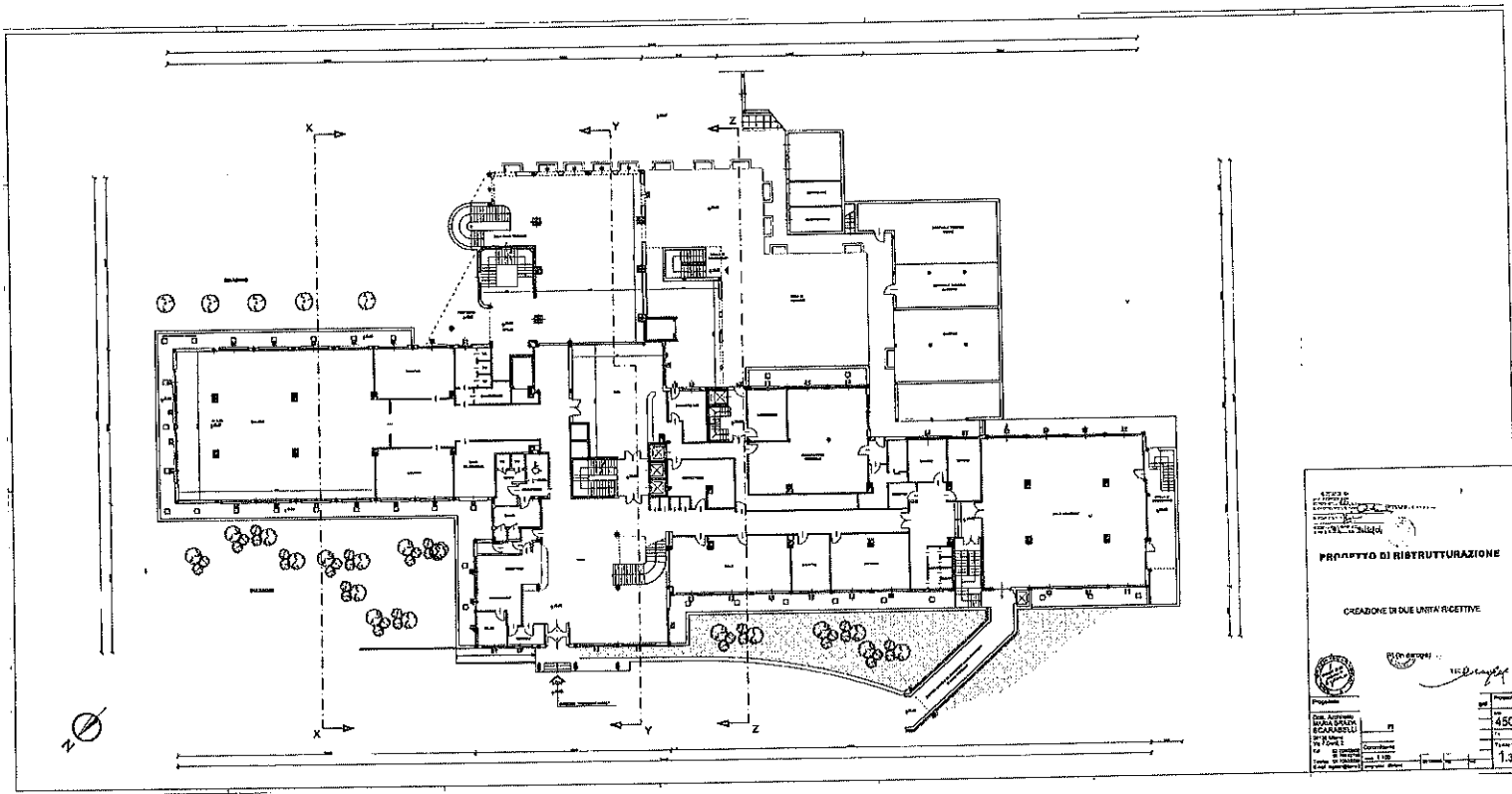

STUDIO DI
 ARCHITETTURA
 INGEGNERIA
 PIANIFICAZIONE
 URBANISTICA

PROGETTO DI BISTRUTTURAZIONE

CREAZIONE DI DUE UNITA' RICETTIVE

PIAZZA
 VIA
 VIA

Prof. Architetto
 EMANUELE
 SCARABELLI

Via Roma 1
 00187 Roma
 Tel. 06/4781111
 Fax 06/4781112

Scale	1:50
Scale	1:3

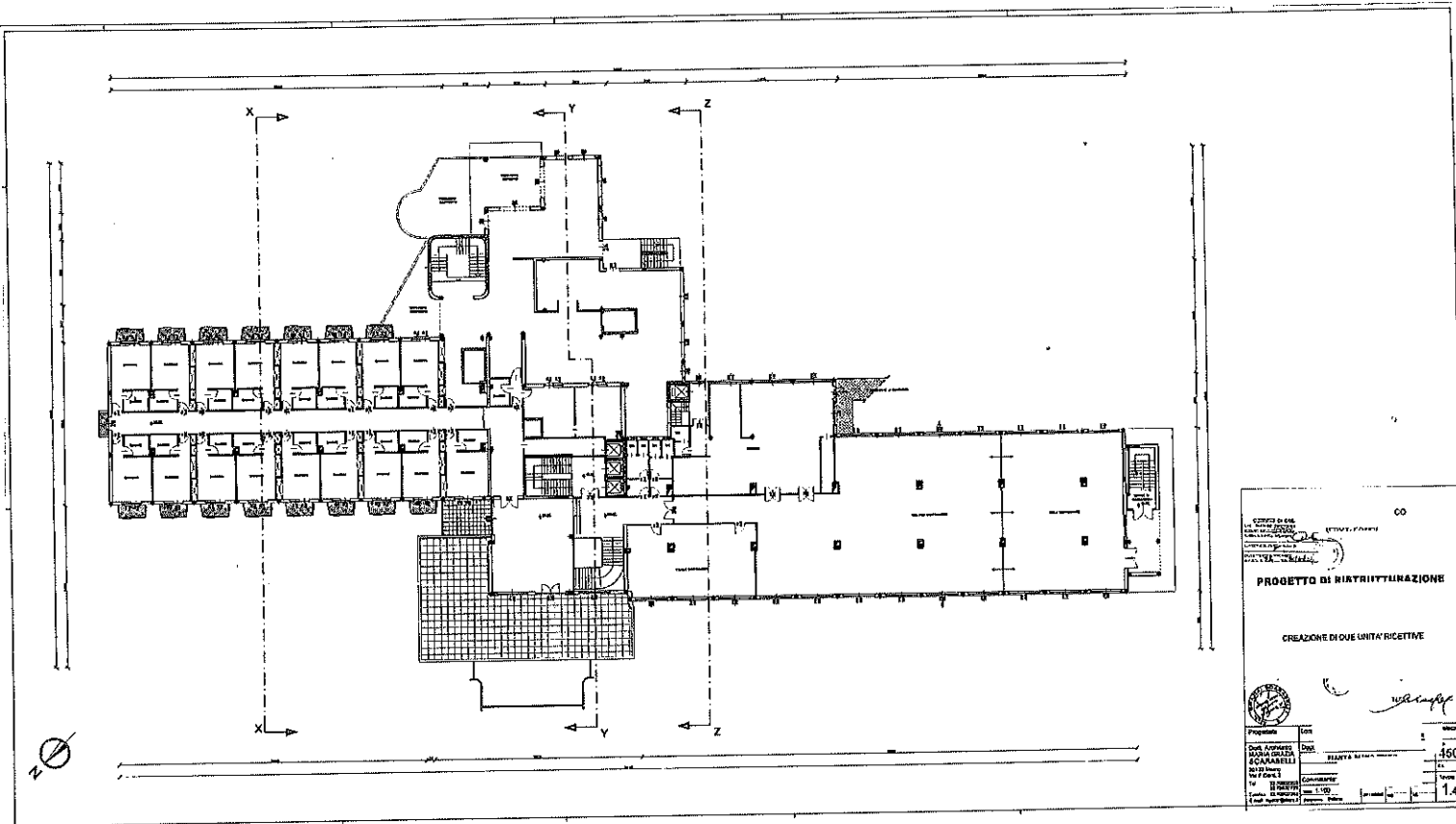

00

STUDIO PAVONI

PROGETTO DI RIATTIVAZIONE

CREAZIONE DI DUE UNITA' RICETTIVE

[Signature]

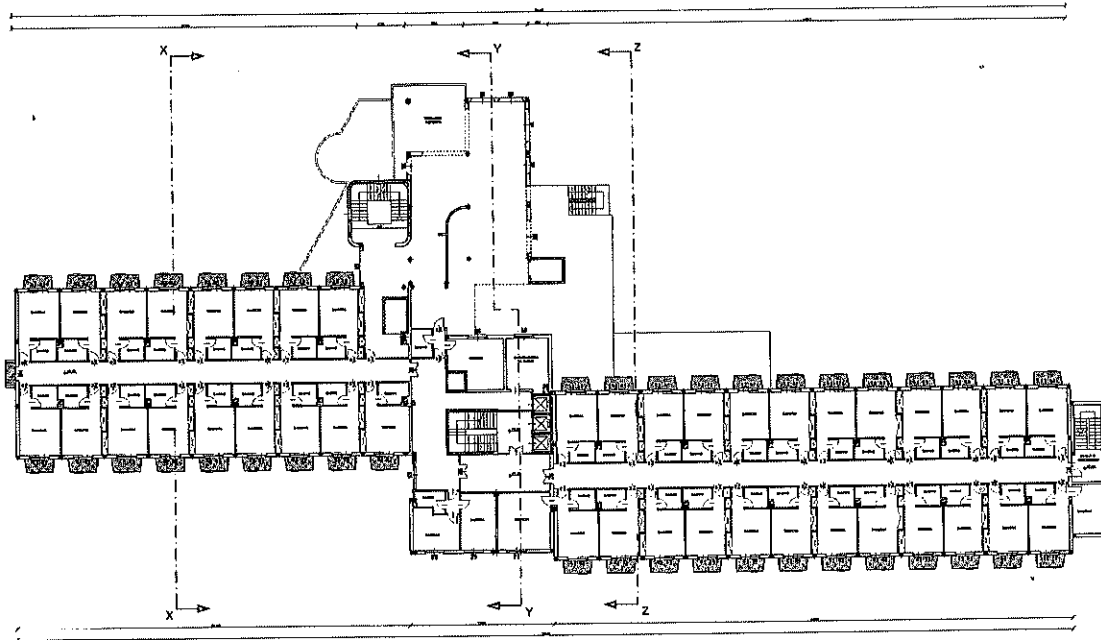

Progetto	Edif.	Scale
Dati ALPANELLI	Dati	460
EDIFICIO SOSTA	PIANTA SOSTA	
COMARABELLI		
NO. F. CO. 1	Compartimenti	
NO. 1000000	NO. 1/100	1.4
NO. 1000000	NO. 1/100	
NO. 1000000	NO. 1/100	



3.000.000
 2000/01/01
 2000/01/01

PROGETTO DI RISTRUTTURAZIONE

CREAZIONE DI QUATTRO UNITA' RICETTIVE

<small> Direzione Provinciale di Pescara Ufficio Tecnico </small>		<small> Foglio 450 </small>
<small> Data: 20/01/2000 Auto: 20/01/2000 Foglio: 450 </small>	<small> Disegnato da: Architetto </small>	<small> Scala: 1:50 </small>

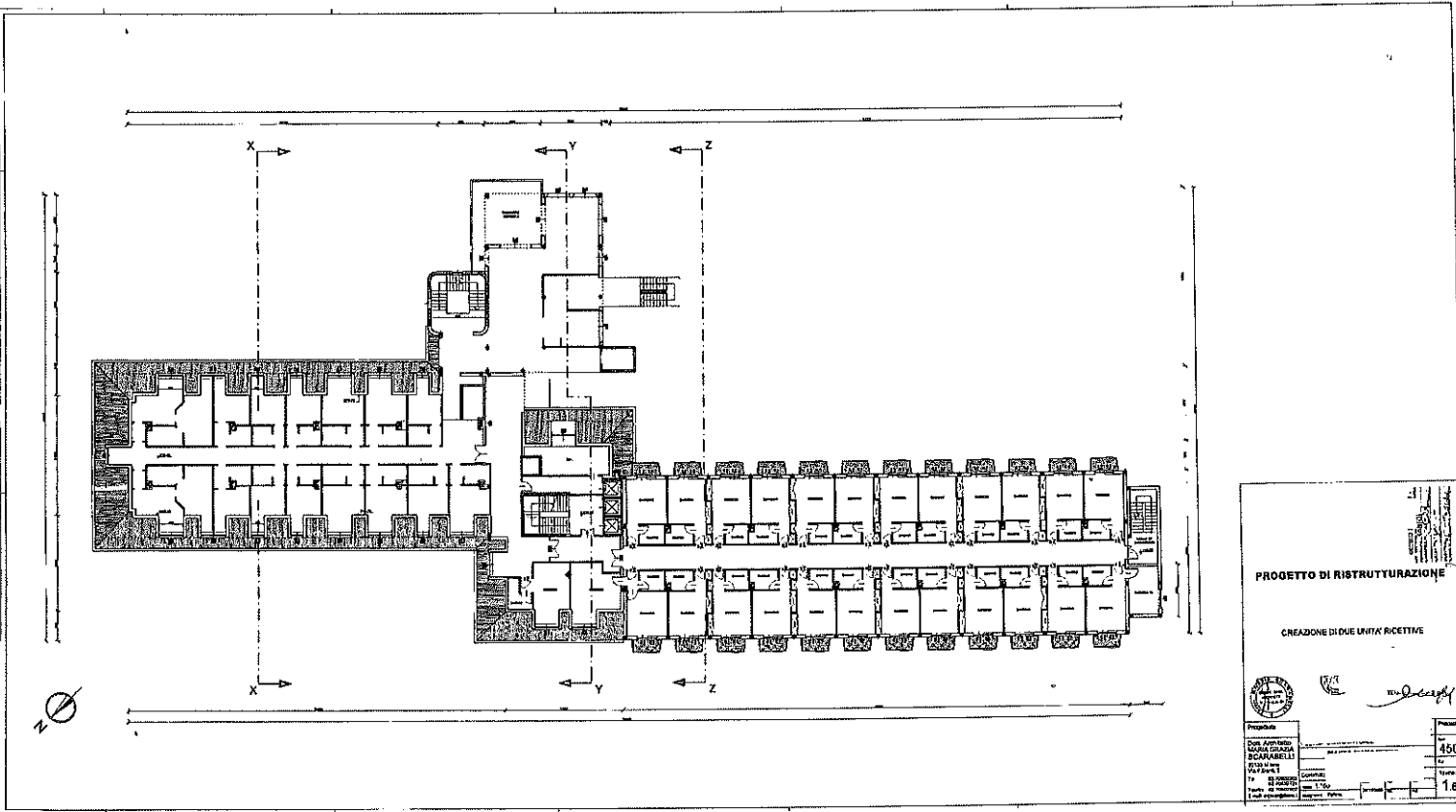

PROGETTO DI RISTRUTTURAZIONE

CREAZIONE DI DUE UNITA' RICETTIVE

no. 00000000

<p>PROGETTO</p> <p>CON. AMMINISTRATIVO</p> <p>ALTRA CHIAVI</p> <p>RICAMBIARE</p> <p>REDAZIONE</p> <p>TR. DI COSTR. 1/50</p> <p>TR. DI COSTR. 1/100</p> <p>TR. DI COSTR. 1/200</p>	<p>PRODOTTO</p> <p>NO. 450</p> <p>TR. DI COSTR. 1/50</p> <p>TR. DI COSTR. 1/100</p> <p>TR. DI COSTR. 1/200</p>
---	--

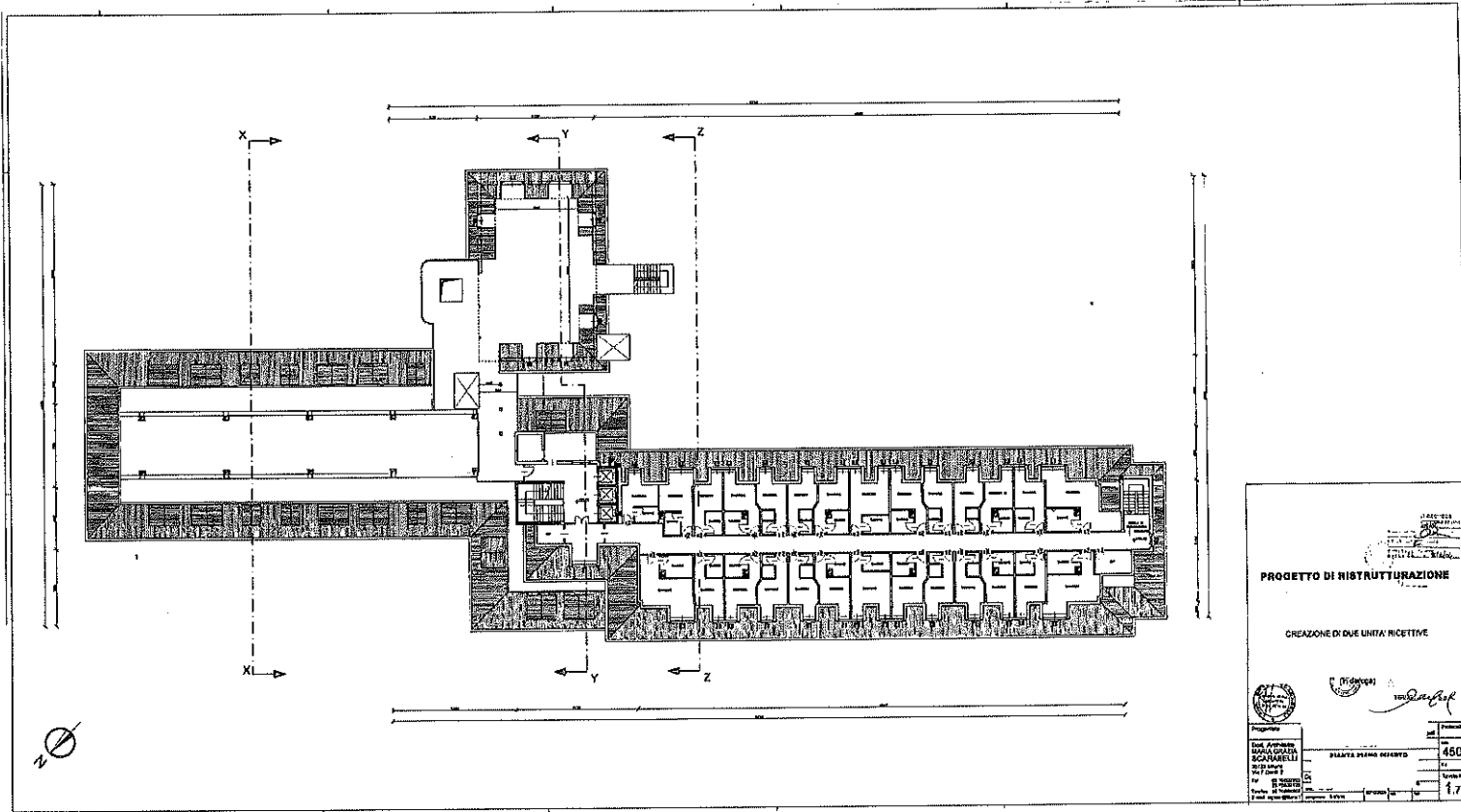

PROGETTO DI RISTRUTTURAZIONE

CREAZIONE DI DUE UNITA' RICETTIVE



Nome: ARCHITETTO Indirizzo: SCARABELLE Tel. n.°: 1 P. n.°: 1 Tel. n.°: 1	Foglio: 480 Pianta piano: RENOVO Scale: 1:7
---	--

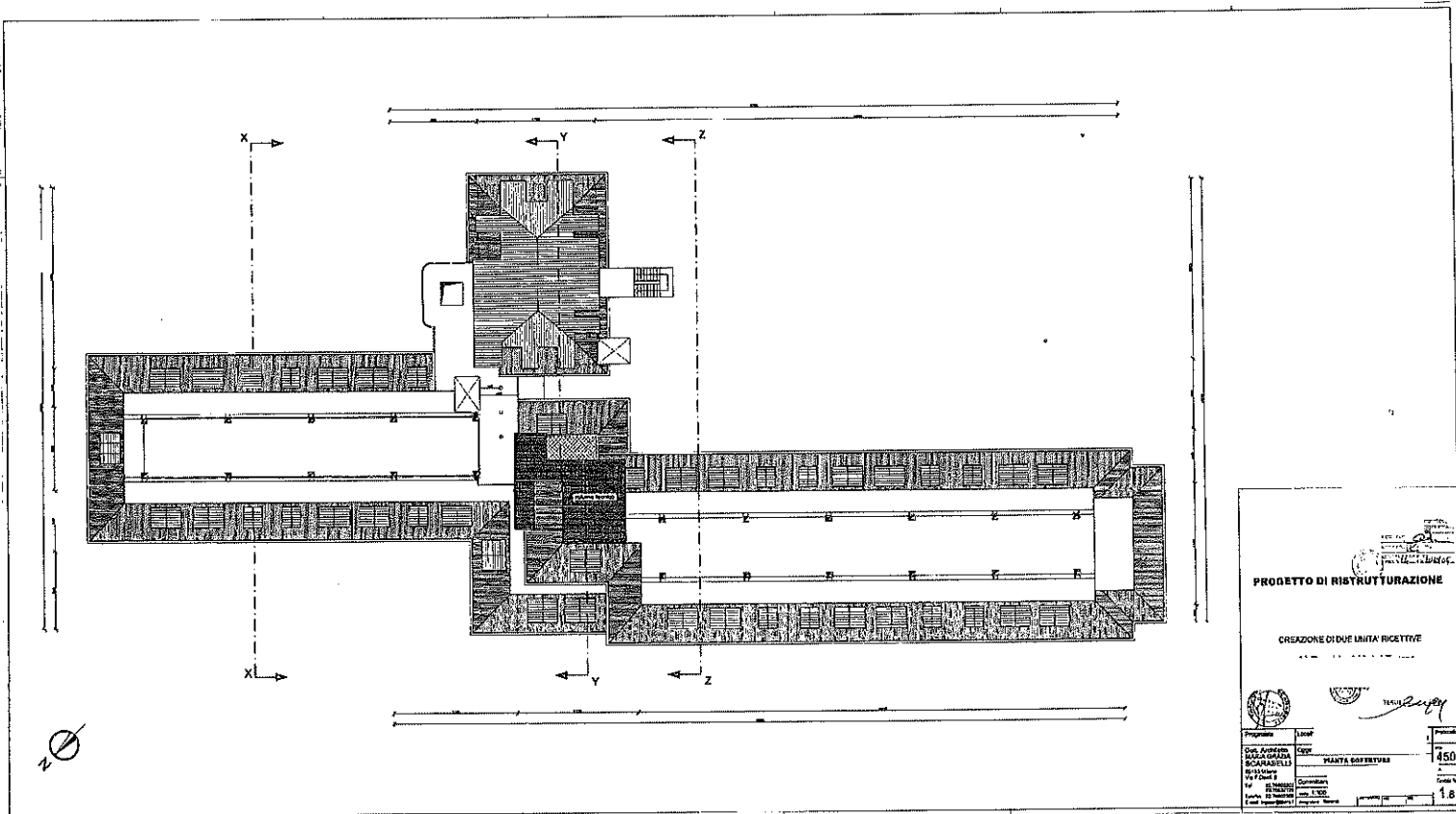

PROGETTO DI RISTRUTTURAZIONE

CREAZIONE DI DUE UNITA' RICETTIVE

Gen. Architetto
 MARIA GIULIA
 RICARDELLI
 Via F. Craxi 2

Disegnato
 G. RICCARDELLI
 Scala: 1:500
 F. Foglio: 03/05

Direzione
 PIANTA RISTRUTTURAZIONE
 Foglio n. 1/4

Progetto	L. 10/85	1
Cassa	450	1/8

REG. REGIONALE

[Signature]

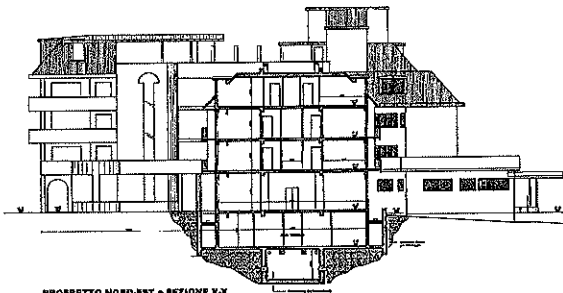

PROSPETTO NORD-EST e SEZIONE X-X

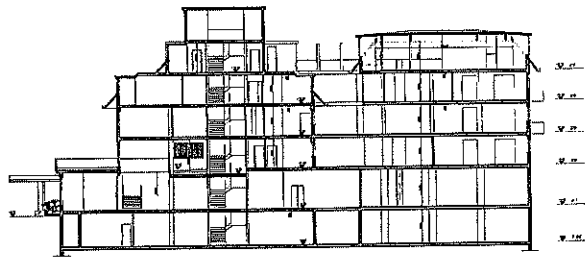

SEZIONE Y-Y

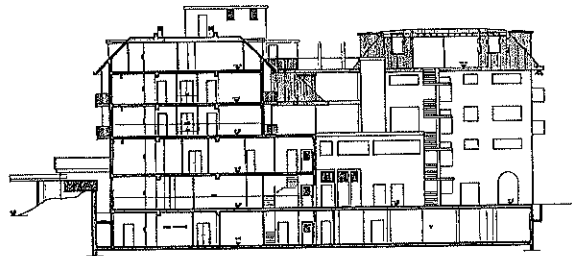

SEZIONE Z-Z e PROSPETTO SUD-OVEST

N.B.: LE QUOTE DEI VARI PIANI NELLA PARTE DI EDIFICIO IN COSTRUZIONE SONO AL FINITO

PROGETTO DI RISTRUTTURAZIONE

CREAZIONE DI DUE UNITA' RICETTIVE

Signature

PROGETTO DATA CADUTA SCADENZIALE DATA IN IN IN		PROGETTO E REDAZIONE 450 1.10
--	--	-------------------------------------

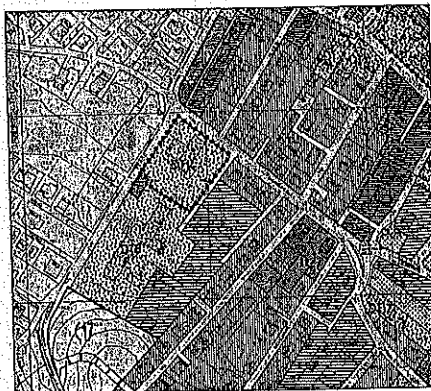
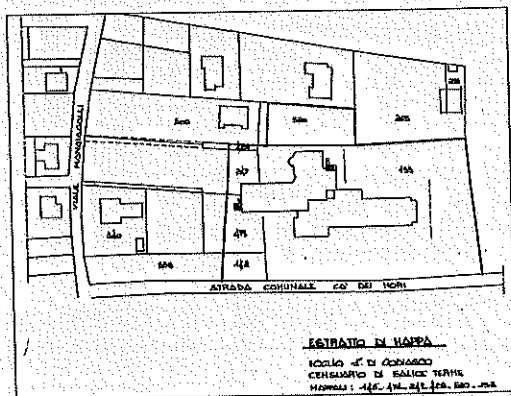

- A** **PRESIDENT HOTEL TERME**
- B** **R.S.A. Salsogloria alle Terme (in deroga)**

COMUNE DI GODIASCO PROV. di PAVIA
PIANO REGOLATORE GENERALE
 ZONE D - ECONOMICHE E PRODUTTIVE

STR. ATTIVITA' RICETTIVE

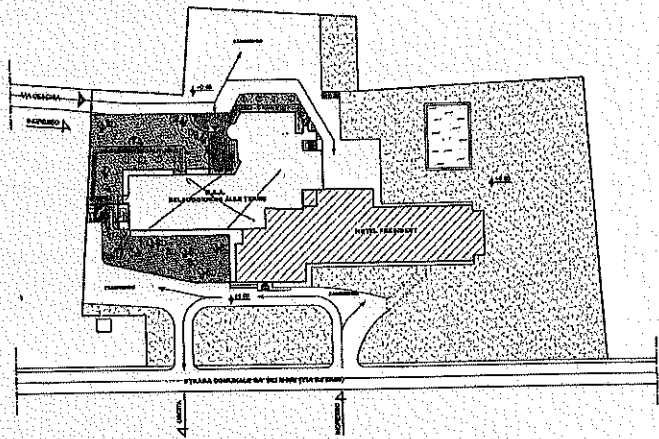



PROGETTO DI RISTRUTTURAZIONE

CREAZIONE DI DUE UNITA' RICETTIVE

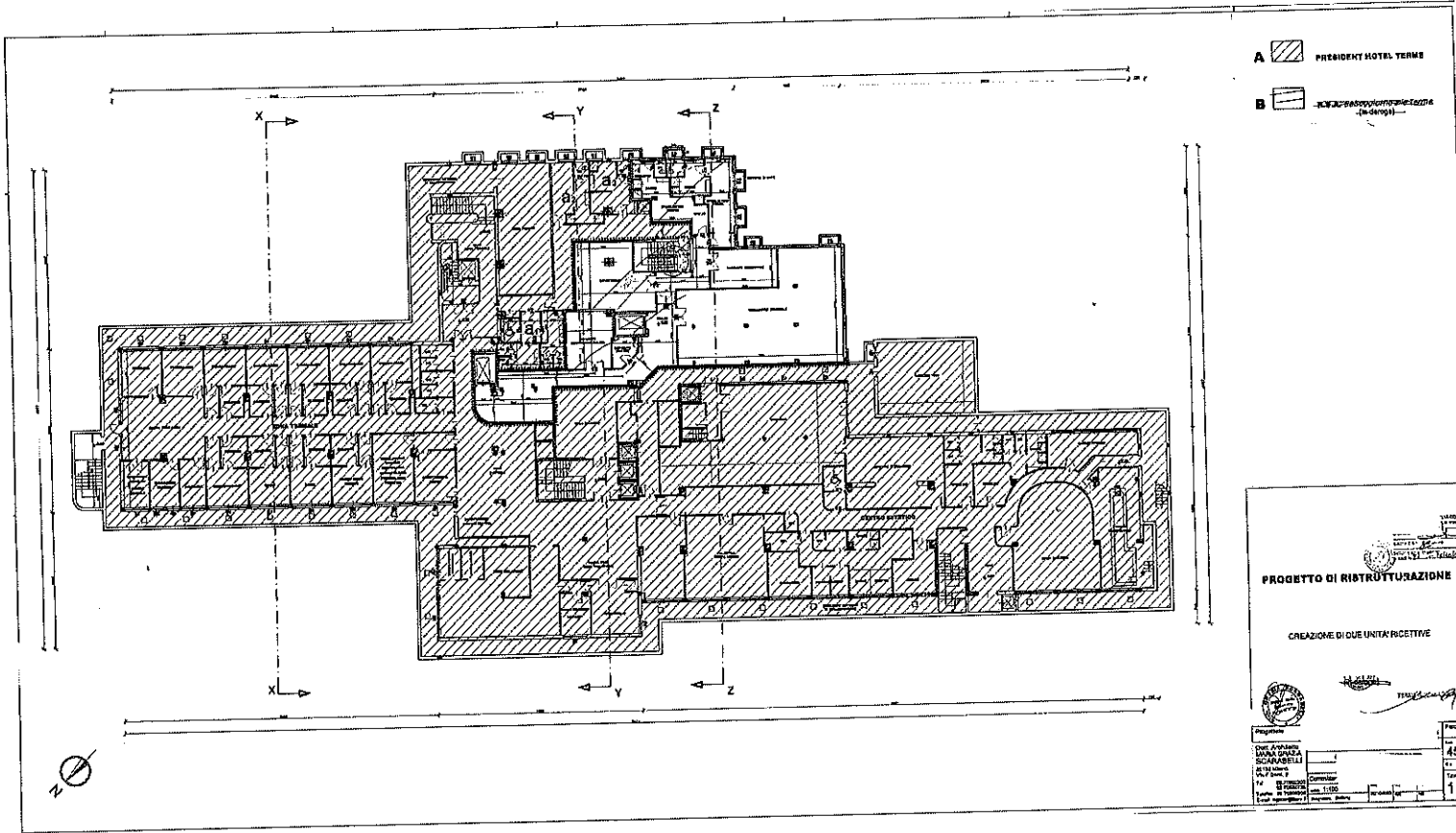
Progettista	Località	Catasto
Dot. Architetto MARIA GRAZIA SCARABELLI 20133 Milano Via F.lli. 2	Oggetto: PROGETTO PLANIMETRIA GENERALE	450
Tel. 02.7062200 02.7062279 Telefax 02.7062261 E-mail: scarabelli@libero.it	Committente: S.p.A. 1.800-110000-12000 20133/2021 Direzione: R&B&R	Tavola N. 1.11



A  **PRESIDENT HOTEL TERME**
B  **RISTORANTE**
(A-Servizi)

1980

PROGETTO DI RISTRUTTURAZIONE

CREAZIONE DI DUE UNITA' RICETTIVE

[Signature]

Progetto Arch. Architetto MARIA GIULIA SERRAVALLE Via 1/1 10121 Torino, Italia	Foglio 450 di 1.12
---	---

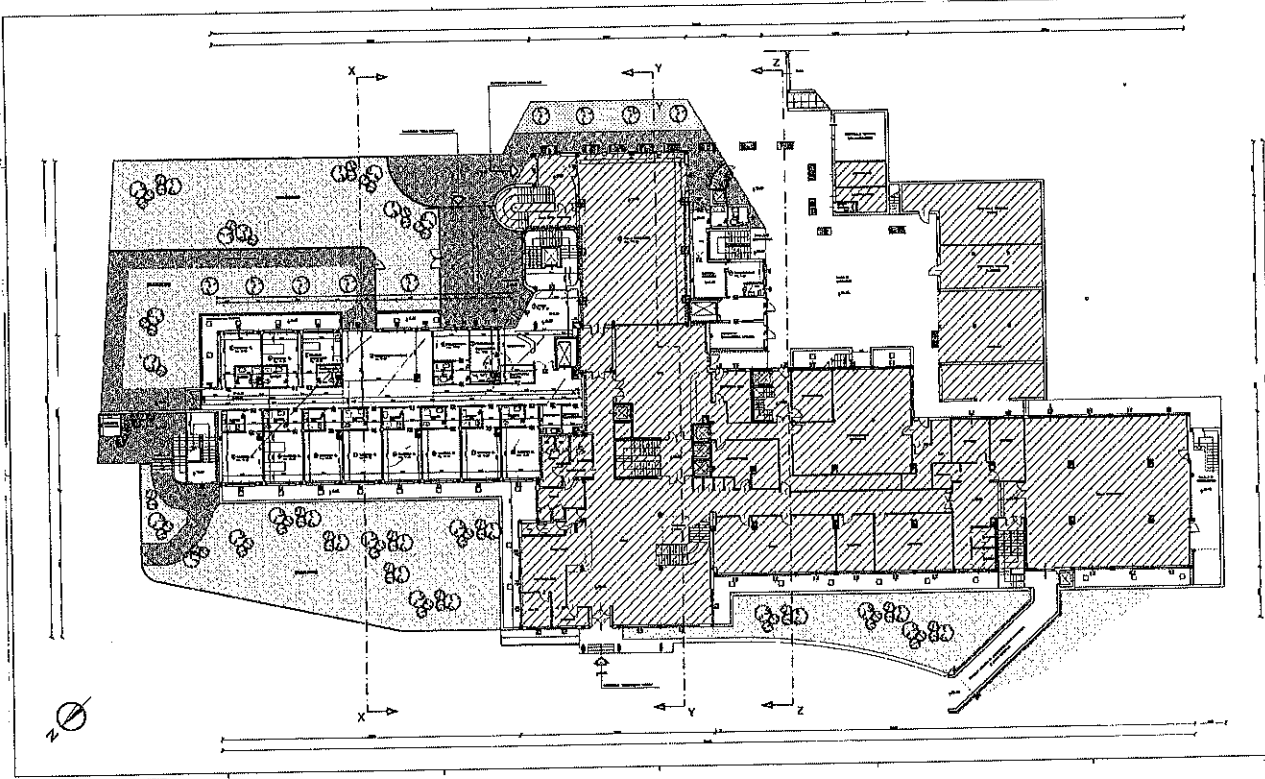

- A PRESIDENT HOTEL TERME
- B S.A. 23000000 parte Terme (Ingressi)

PROGETTO DI RISTRUTTURAZIONE

CREAZIONE DI DUE UNITA' RICETTIVE

(P. 10/000) *reale*

<p>PROGETTO</p> <p>PROGETTISTA: <i>reale</i></p> <p>DATA: 10/000</p> <p>SCALE: 1:100</p> <p>PRODOTTORE: <i>reale</i></p>	<p>PRODOTTORE</p> <p>PRODOTTORE: <i>reale</i></p> <p>PRODOTTORE: <i>reale</i></p> <p>PRODOTTORE: <i>reale</i></p> <p>PRODOTTORE: <i>reale</i></p>
---	--

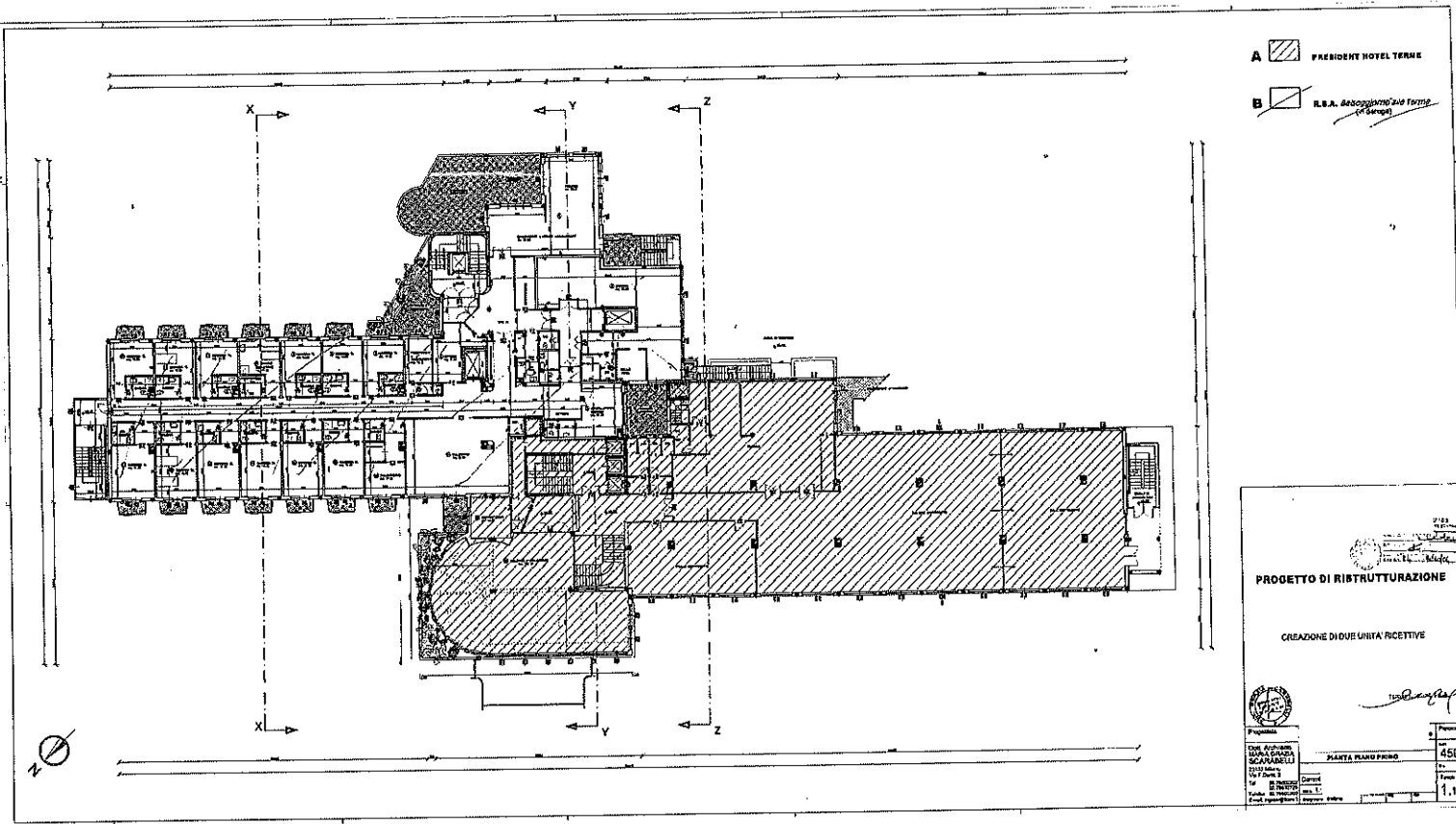

- A PRESIDENT HOTEL TERME
- B R.S.A. Assogestioni Terme (S. Gerardo)

1/13
14/03/2004



PROGETTO DI RISTRUTTURAZIONE

CREAZIONE DI DUE UNITA' RICETTIVE

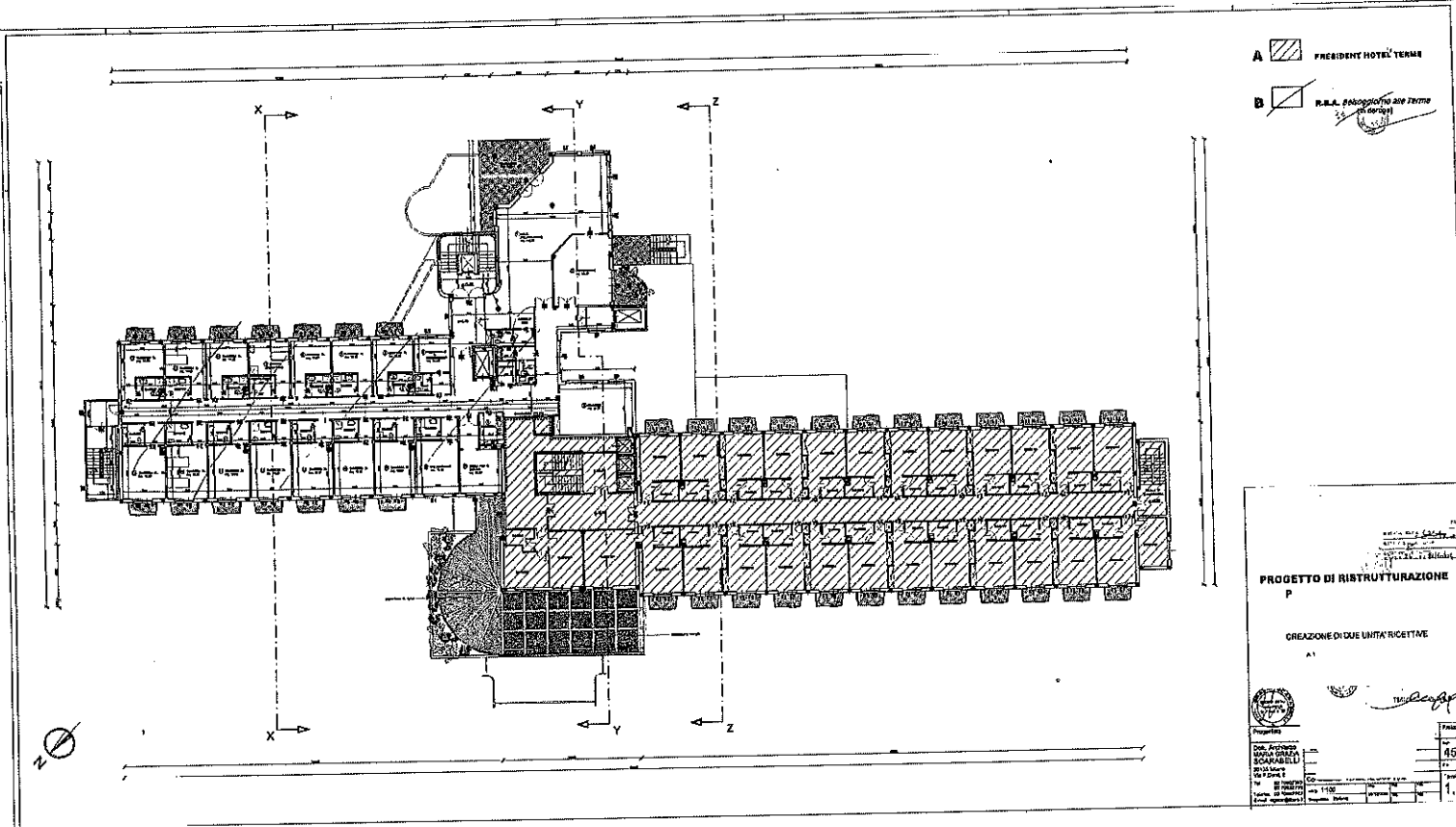

[Signature]

	PIANTA PRIMO PIANO	Foglio 450
Proprietà Comm. Architetto SCARABELLI 10122 Milano 10122 Milano 10122 Milano 10122 Milano	Progettista 10122 Milano 10122 Milano 10122 Milano 10122 Milano	Foglio 450 Foglio N° 1.14





A  **PRESIDENT HOTEL VERNA**
B  **R.S.A. S.p.A. (Società per Azioni)**

PROGETTO DI RISTRUTTURAZIONE
 P
 CREAZIONE DI DUE UNITA' RICETTIVE
 A1

Foglio 460	Fogli 1.15
---------------	---------------

- A  PRESIDENT HOTEL TERME
- B  R.C.A. (Ristrutturazione) - (Art. 100 - D.P.R. 462/72)

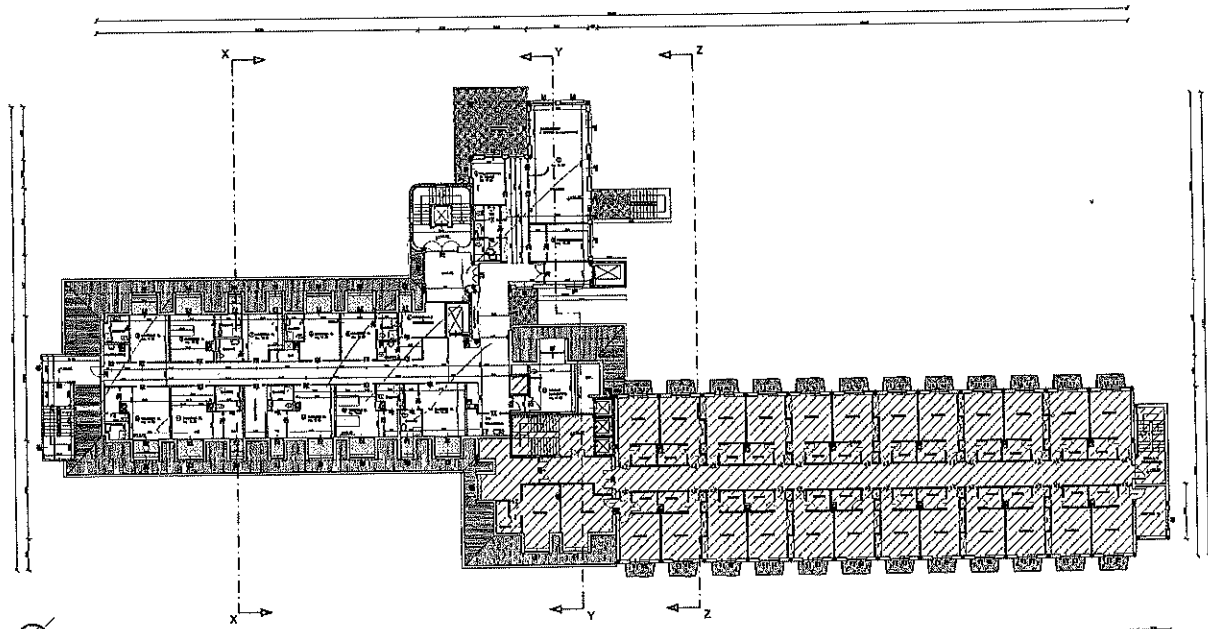

LIVELLO
0.00

PROGETTO DI RISTRUTTURAZIONE

CREAZIONE DI DUE UNITA' RICETTIVE

(con disegno)

inclinata

Progettista	Scale	Proprietario
Coll. Architetto ING. ALBERTO SCARABOTTI	Copia	PIANTE PIANO TERZO
Di. P. Anon.		450
Per. di Progetto	Completato	
Tracce del Progetto	Costo 1.000	1.18
Aut. (Art. 100)	Aut. (Art. 100)	

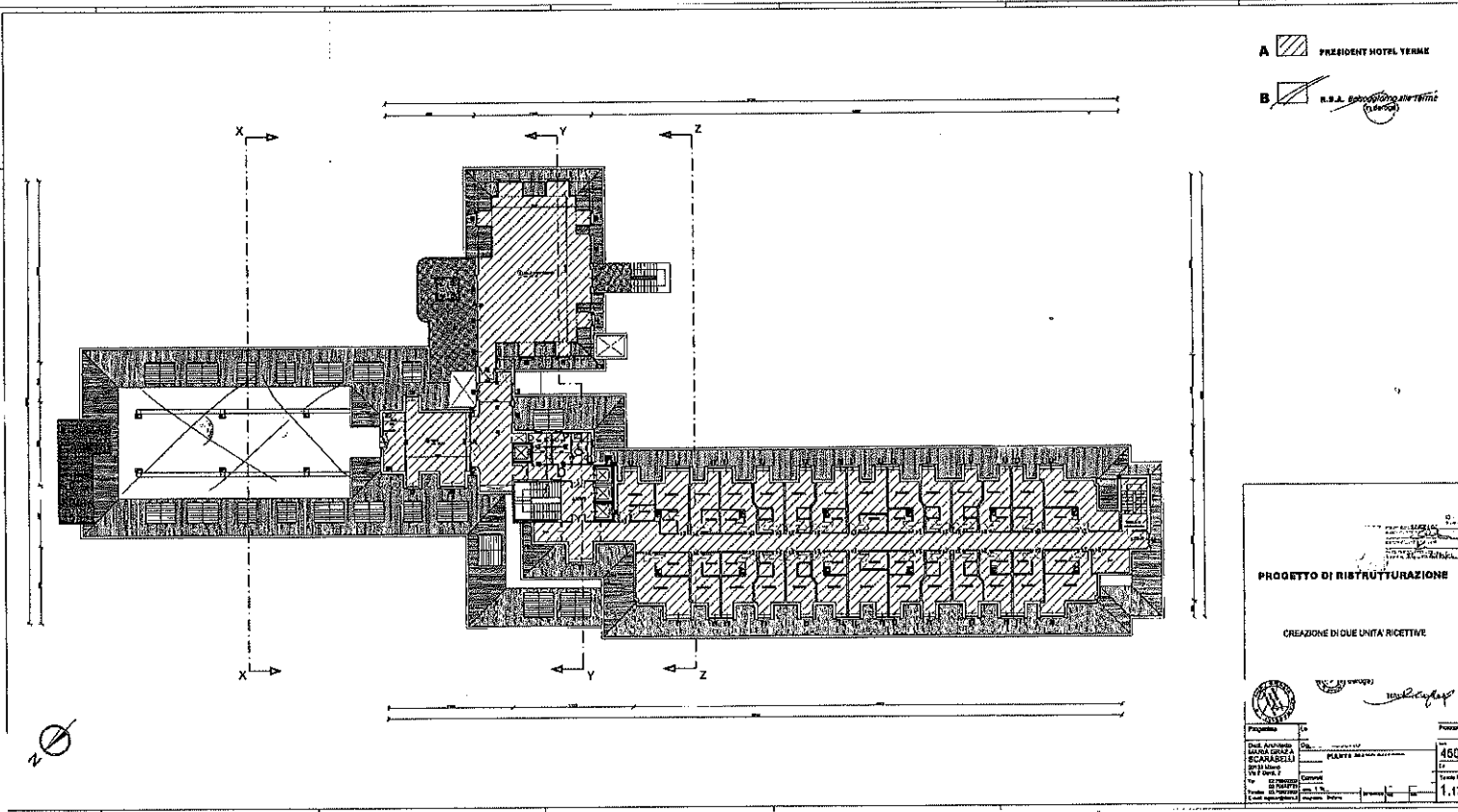

- A PRESIDENT HOTEL VERME
- B N.B.A. Edificio Antiterra (1950-52)

PROGETTO DI RISTRUTTURAZIONE

CREAZIONE DI QUATTRO UNITA' RICETTIVE

Scarpa

Progetto Disegnato da Architetto Scarabelli Via F.lli 10100 Roma	Posizione 480 1,17
--	--------------------------

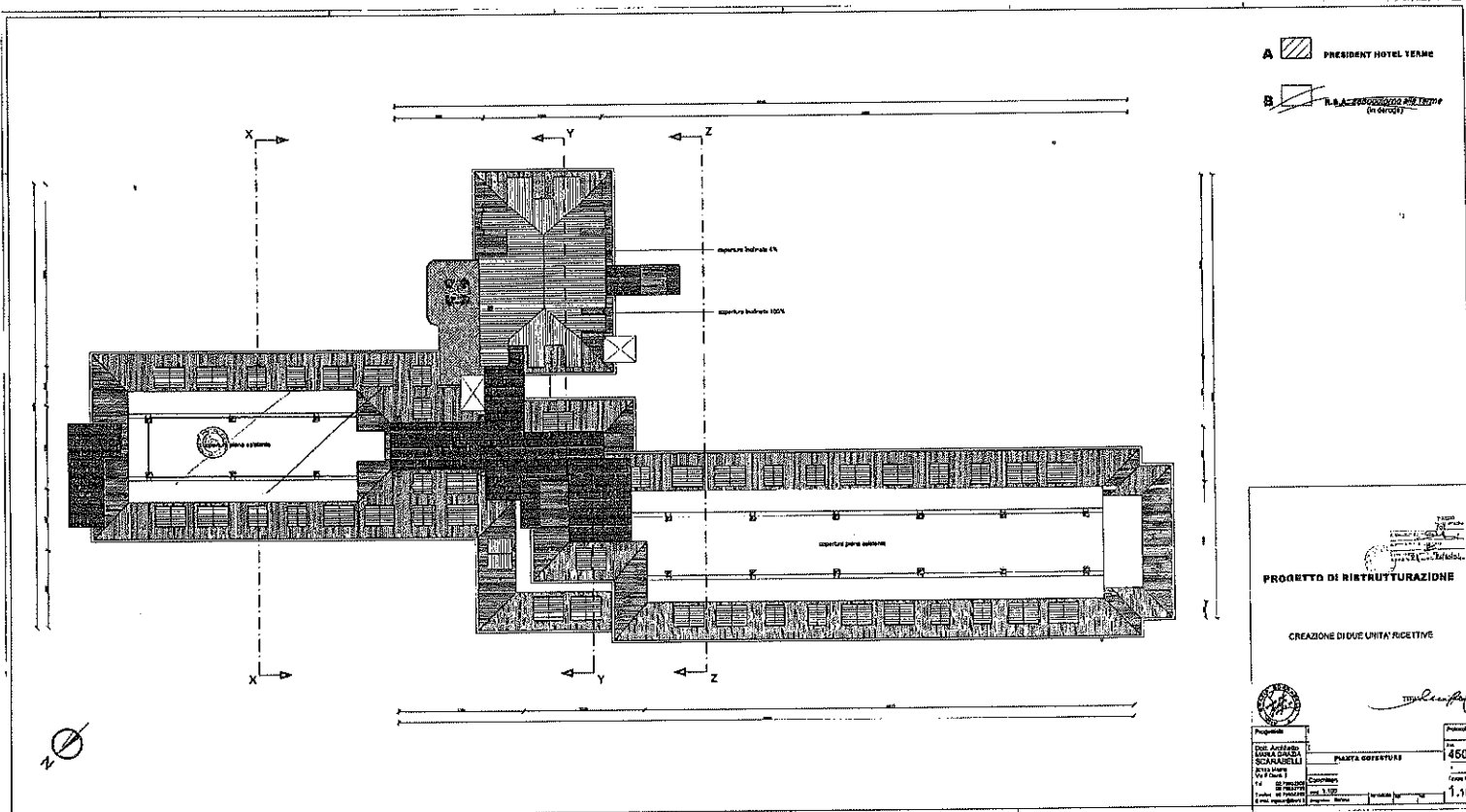



- A PRESIDENT HOTEL YEAME
- B R.A.A. - RISTRUTTURAZIONE PRE-ESISTENTE (in grey)

PROGETTO DI RISTRUTTURAZIONE
CREAZIONE DI DUE UNITA' RESIDENTIVE

Traversari

<p>PROGETTAZIONE</p> <p>Architetto GIORGIO SCARABELLI</p> <p>Collaboratore PIRELLA GÖTTSCHE LOWE</p> <p>Scala 1:500</p> <p>Contenuto 1:100</p> <p>Scale 1:100</p>	<p>PIAZZA COFFERATI</p> <p>Superficie 450</p> <p>Scale 1:100</p> <p>Contenuto 1:100</p> <p>Scale 1:100</p>
---	---

A  PRESIDENT HOTEL VERDE
 B  S.P.A. (Società per Azioni)
 (F.lli. ...)

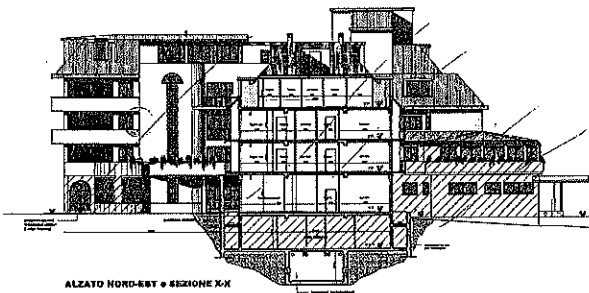

ALZATO NORD-EST - SEZIONE X-X

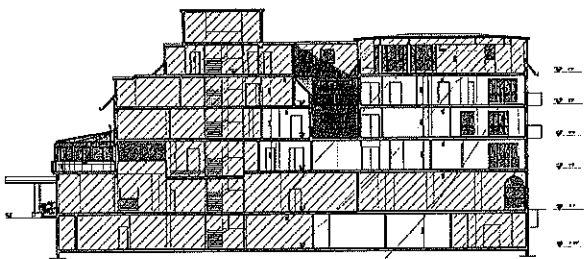

SEZIONE Y-Y

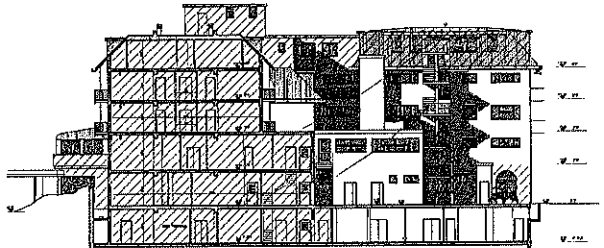

ALZATO SUD-OVEST - SEZIONE Z-Z

PROGETTO DI RISTRUTTURAZIONE

CREAZIONE DI DUE UNITA' RICETTIVE

Progetto	Autore	Prezzo
Coll.	450
...
...	...	1.20