

Data: 19/01/2022 - n. T102930 - Richiedente: LCRRST76P68G388X  
Totale schede: 6 - Formato di acquisizione: A3(297x420) - Formato stampa richiesto: A3(297x420)  
Ultima planimetria in atti

**Agenzia del Territorio**  
**CATASTO FABBRICATI**  
Ufficio provinciale di  
**Pavia**

Dichiarazione protocollo n. PV0200758 del 27/06/2011  
Planimetria di u.i.u. in Comune di Godiasco  
Via Don Lorenzo Perosi civ. 5

Identificativi Catastali:  
Sezione:  
Foglio: 1  
Particella: 1540  
Subalterno: 2

Compilata da:  
Rossi Costantino  
Iscritto all'albo:  
Geometri  
Prov. Pavia N. 2351

n. 1 Scala 1: 500

LEGENDA:

- 1) SALA CONGRESSI
- 2) SALA LETTURA
- 3) SALA PRIMA COLAZIONE
- 4) UFFICIO
- 5) RIPOSTIGLIO
- 6) GUARDAROBA GENERALE
- 7) LAVANDERIA
- 8) DEPOSITO BAR
- 9) BAR
- 10) RECEPTION
- 11) DIREZIONE
- 12) W.C.
- 13) SPOGLIATOI
- 14) CENTRALE TERMICA
- 15) CAVEDIO
- 16) PISCINA

PIANO TERRA

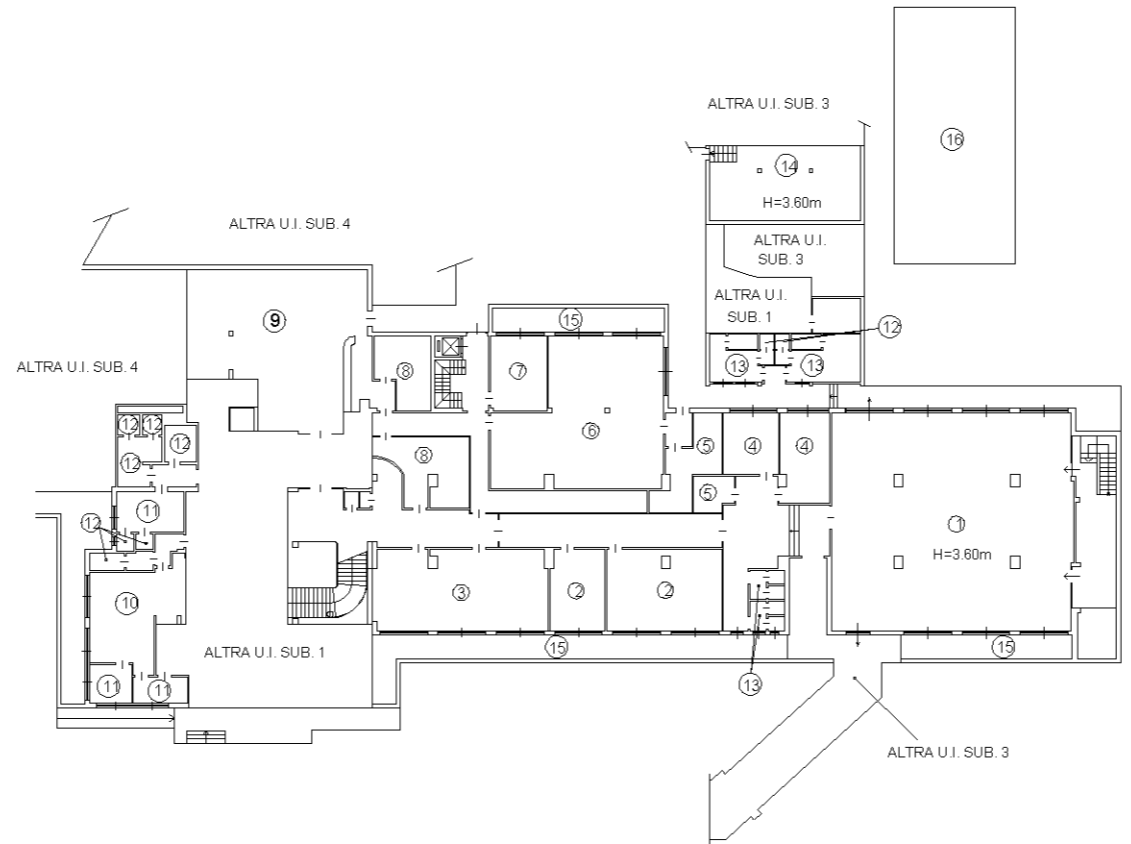

Data: 19/01/2022 - n. T102930 - Richiedente: LCRRST76P68G388X

LEGENDA:

- 12) W.C.
- 17) SALA E SALONI  
RISTORANTI
- 18) CUCINA
- 19) VERANDA
- 20) TERRAZZO

PIANO PRIMO

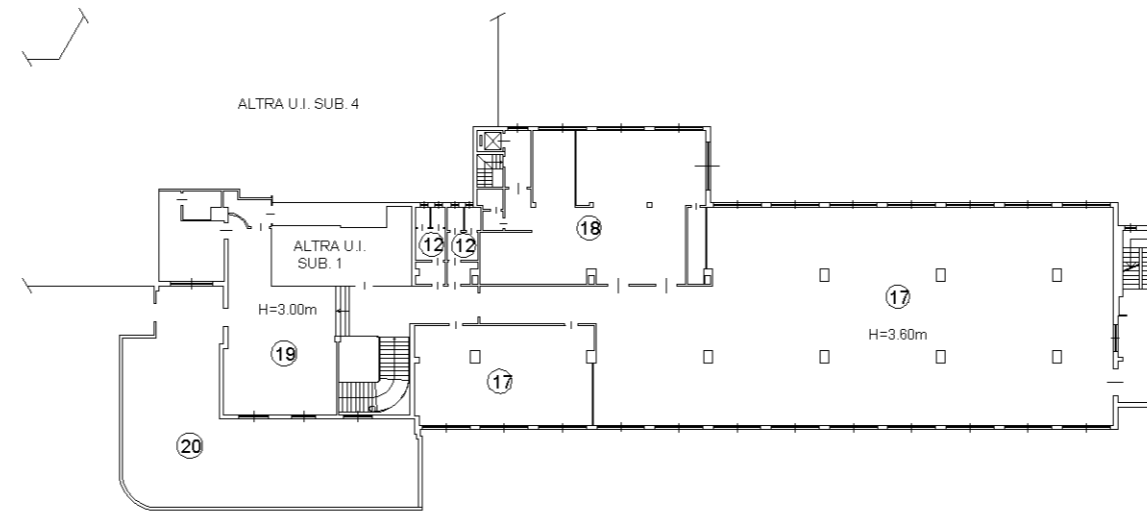

Data: 19/01/2022 - n. 3  
Totale schede: 6 - Formato di acquisizione: A3(297x420) - Formato stampa richiesto: A3(297x420)  
Ultima planimetria in atti

Agenzia del Territorio  
**CATASTO FABBRICATI**  
Ufficio provinciale di  
Pavia

Dichiarazione protocollo n. PV0200758 del 27/06/2011  
Planimetria di u.i.u. in Comune di Godiasco  
Via Don Lorenzo Perosi civ. 5

Identificativi Catastali:  
Sezione:  
Foglio: 1  
Particella: 1540  
Subalterno: 2

Compilata da:  
Rossi Costantino  
Iscritto all'albo:  
Geometri  
Prov. Pavia N. 2351

n. 3 Scala 1: 500

PIANO SECONDO

LEGENDA:  
21) CAMERE CON W.C.

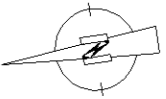
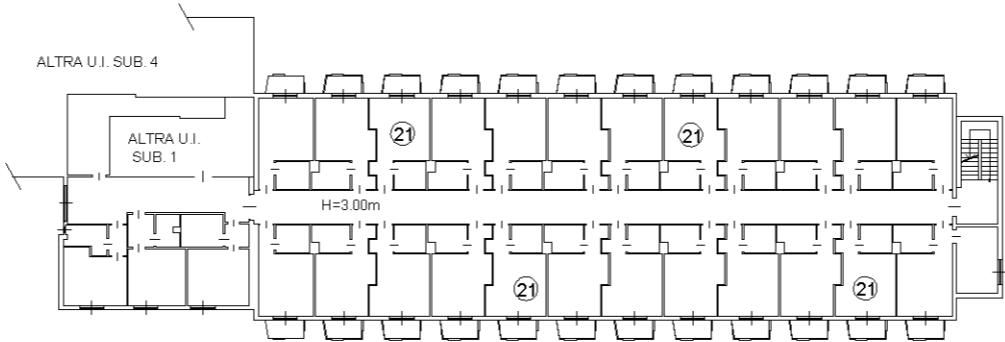

Data: 19/01/2022 - n. 3 - Richiedente: LCRRST76P68G388X

Data: 19/01/2022 - n. T102930 - Richiedente: LCRRST76P68G388X  
Totale schede: 6 - Formato di acquisizione: A3(297x420) - Formato stampa richiesto: A3(297x420)  
Ultima planimetria in atti

Agenzia del Territorio  
**CATASTO FABBRICATI**  
Ufficio provinciale di  
Pavia

Dichiarazione protocollo n. PV0200758 del 27/06/2011  
Planimetria di u.i.u. in Comune di Godiasco  
Via Don Lorenzo Perosi civ. 5

Identificativi Catastali:  
Sezione:  
Foglio: 1  
Particella: 1540  
Subalterno: 2

Compilata da:  
Rossi Costantino  
Iscritto all'albo:  
Geometri  
Prov. Pavia N. 2351

n. 4 Scala 1: 500

LEGENDA:

21) CAMERE CON W.C.

PIANO TERZO

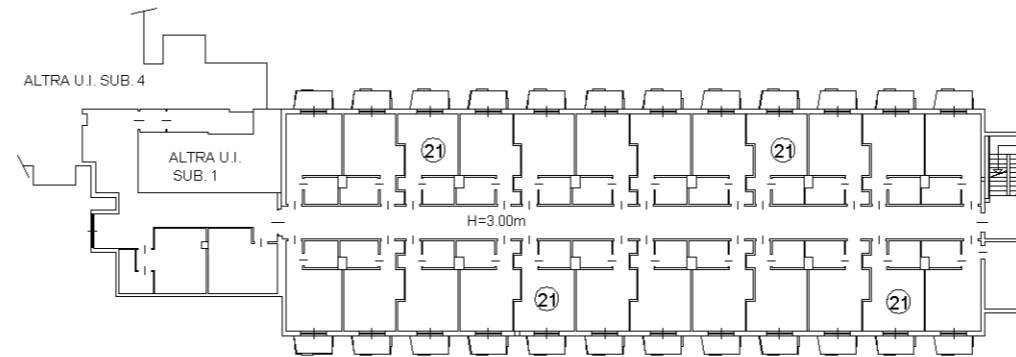

Data: 19/01/2022 - n. T102930 - Richiedente: LCRRST76P68G388X

Data: 19/01/2022 - n. T102930 - Richiedente: LCRRST76P68G388X  
Totale schede: 6 - Formato di acquisizione: A3(297x420) - Formato stampa richiesto: A3(297x420)  
Ultima planimetria in atti

Agenzia del Territorio  
**CATASTO FABBRICATI**  
Ufficio provinciale di  
Pavia

Dichiarazione protocollo n. PV0200758 del 27/06/2011  
Planimetria di u.i.u. in Comune di Godiasco  
Via Don Lorenzo Perosi civ. 5

Identificativi Catastali:  
Sezione:  
Foglio: 1  
Particella: 1540  
Subalterno: 2

Compilata da:  
Rossi Costantino  
Iscritto all'albo:  
Geometri  
Prov. Pavia N. 2351

n.5 Scala 1: 500

LEGENDA:

21) CAMERE CON W.C.

PIANO QUARTO

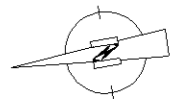
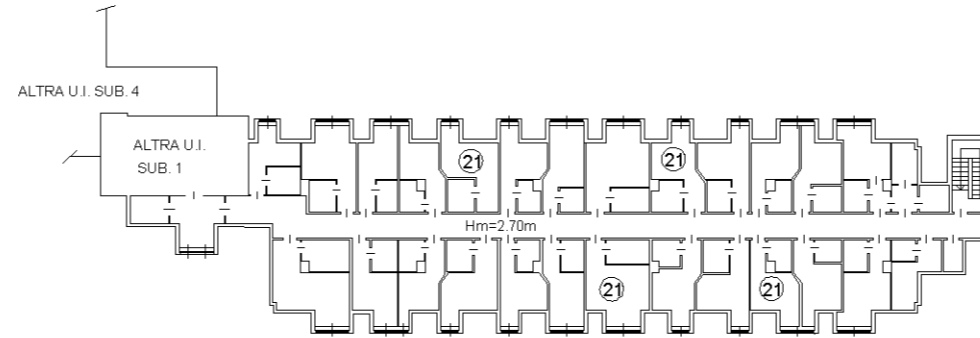

Data: 19/01/2022 - n. T102930 - Richiedente: LCRRST76P68G388X

**Agenzia del Territorio  
CATASTO FABBRICATI  
Ufficio Provinciale di  
Pavia**

Dichiarazione protocollo n. PV0200758 del 27/06/2011	
Planimetria di u.i.u. in Comune di Godiasco	
Via Don Lorenzo Perosi civ. 5	
Identificativi Catastali:	Compilata da: Rossi Costantino
Sezione:	Iscritto all'albo: Geometri
Foglio: 1	Prov. Pavia N. 2351
Particella: 1540	
Subalterno: 2	

Scheda n. 6 Scala 1:500

**PIANO INTERRATO PRIMO**

LEGENDA:

- 22) CANTINA
- 23) DISPENSA

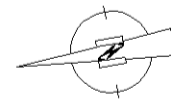
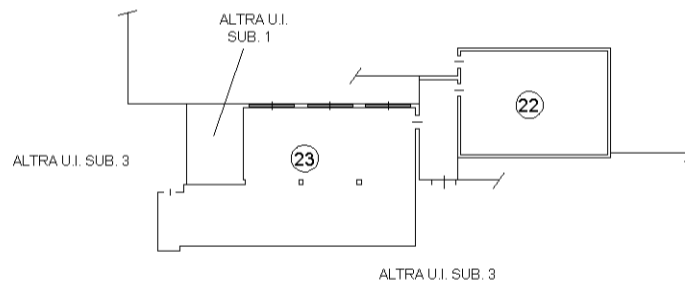



**Agenzia del Territorio  
CATASTO FABBRICATI  
Ufficio Provinciale di  
Pavia**

Dichiarazione protocollo n. PV0200758 del 27/06/2011	
Planimetria di u.i.u. in Comune di Godiasco	
Via Don Lorenzo Perosi civ. 5	
Identificativi Catastali:	Compilata da: Rossi Costantino
Sezione:	Iscritto all'albo: Geometri
Foglio: 1	Prov. Pavia N. 2351
Particella: 1541	
Subalterno:	

Scheda n. 1      Scala 1:200

# PIANO TERRA

