

MODULARIO
F. rig. rend. 497



MINISTERO DELLE FINANZE
DIREZIONE GENERALE DEL CATASTO E DEI SS.TT.EE.
CATASTO EDILIZIO URBANO (RDL 13-4-1939, n. 652)

MOD **BN** (CEU)

(LIRE)
500

Planimetria di u.i.u. in Comune di INZAGO via A. DE GASPERI civ. 7

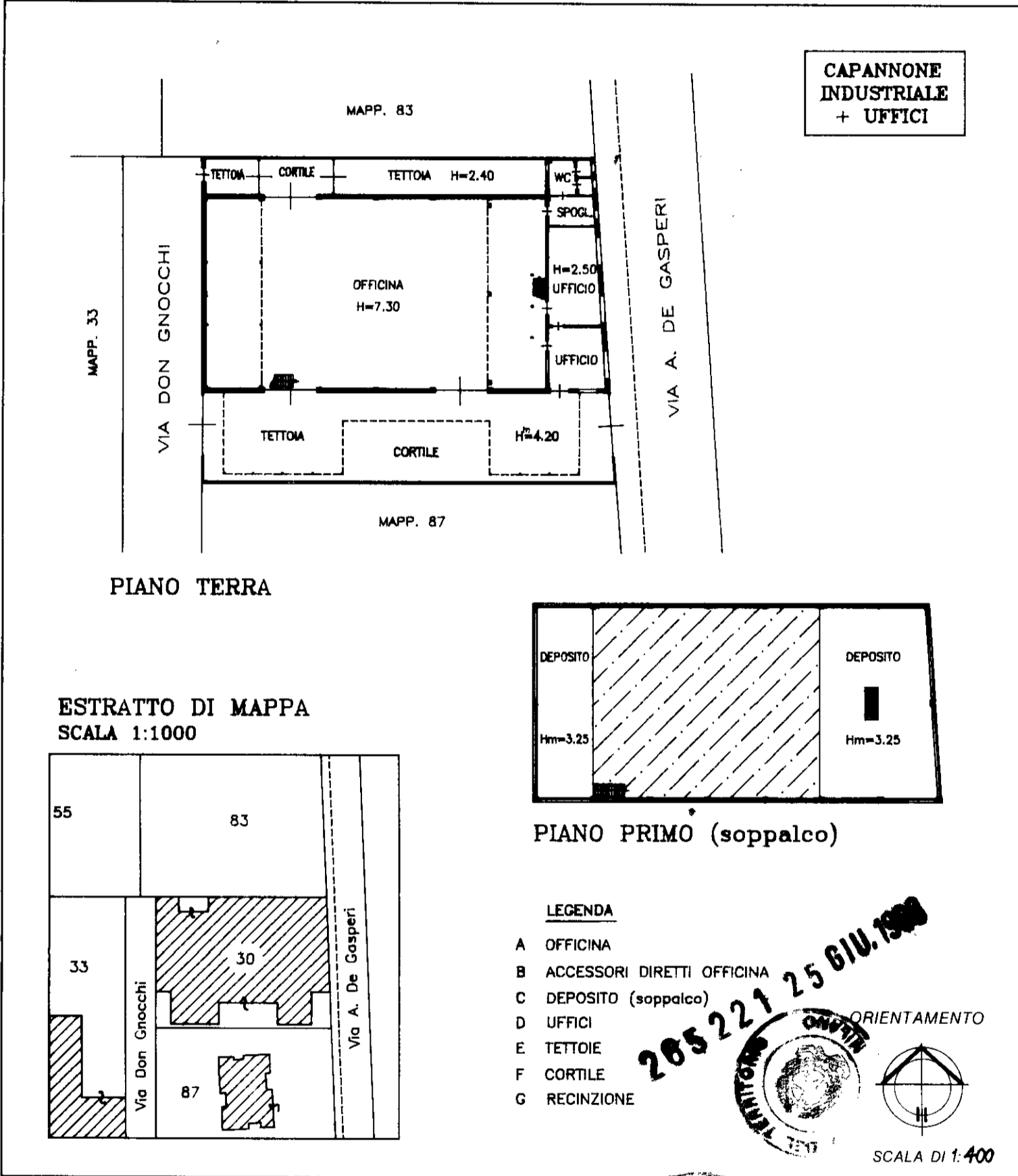

CAPANNONE INDUSTRIALE + UFFICI

PIANO TERRA

**ESTRATTO DI MAPPA
SCALA 1:1000**

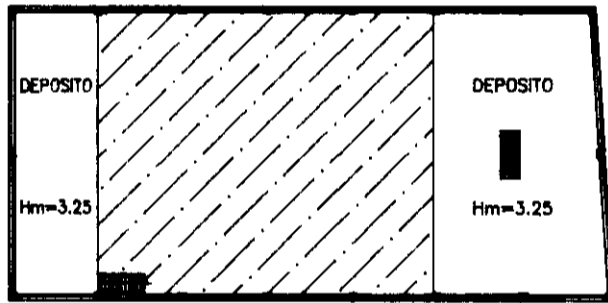

PIANO PRIMO (soppalco)

LEGENDA

- A OFFICINA
- B ACCESSORI DIRETTI OFFICINA
- C DEPOSITO (soppalco)
- D UFFICI
- E TETTOIE
- F CORTILE
- G RECINZIONE

205 221 25 GIU. 1998

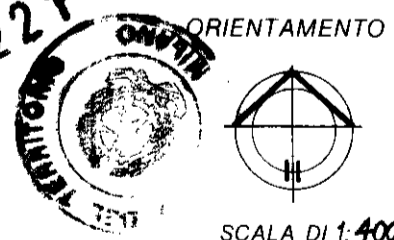

Dichiarazione di N.C.
Denuncia di variazione

Compilata da GEOMETRA
(Titolo, cognome e nome)
LUIGI SIGNORELLI
Iscritto all'albo de GEOMETRI
della provincia di MILANO n. 5477
data _____ Firma _____

RISERVATO ALL'UFFICIO

