

Ufficio Provinciale di Milano - Territorio Servizi Catastali - Direttore ANTONIO PELUSO

Vis. tel (0 90 euro)

30-Ago-2018 17:24:58
Prot. n. 1200402/2018

Scala originale: 1:1000
Dimensione cornice: 267.000 x 189.000 metri

Comune: CERRO MAGGIORE
Foglio: 10

Particella: 570



N=5048300

E=1485800

ELABORATO PLANIMETRICO

Compilato da:
Garavaglia Ezio
Iscritto all'albo:
Geometri
Prov. Milano N. 7936

**Agenzia del Territorio
CATASTO FABBRICATI
Ufficio Provinciale di
Milano**

Comune di Cerro Maggiore

Sezione: Foglio: 10 Particella: 570

Protocollo n. MI0885642 del 03/11/2008

Tipo Mappale n. del

Dimostrazione grafica dei subalterni

Scala 1 : 500

PIANO PRIMO

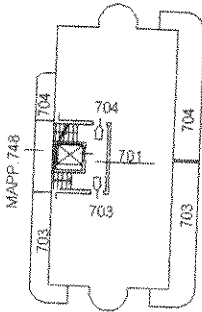

PIANO SECONDO

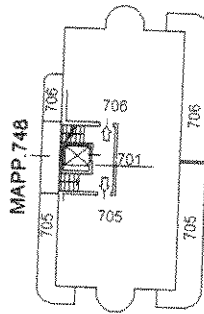

PIANO TERZO

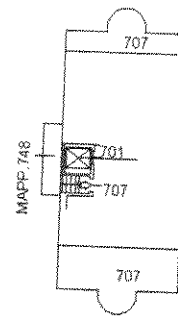

SOTTOTETTO

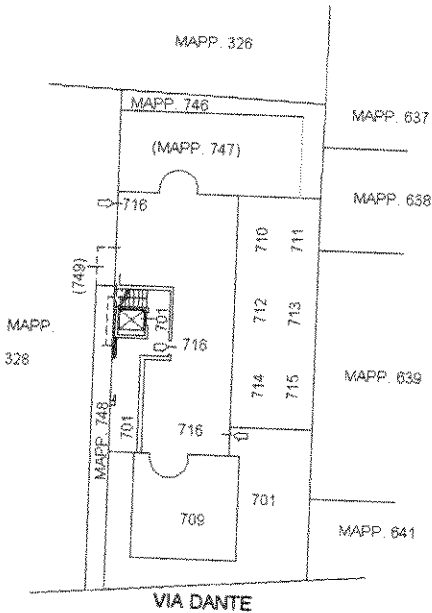

PIANO TERRA

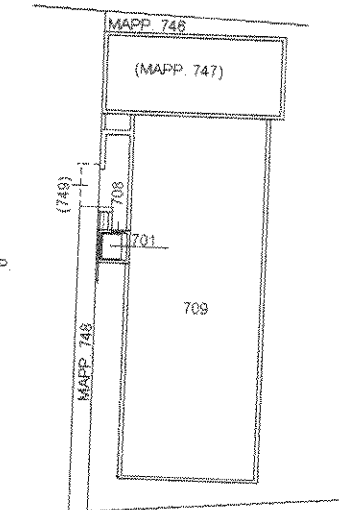

PIANO PRIMO SOTTOSTRADA



Ultima planimetria in atti

Catasto dei Fabbricati - Situazione al 23/10/2018 - Comune di CERRO MAGGIORE (C537) - < Foglio: 10 - Particella: 570 - Elaborato planimetrico >

**Agenzia del Territorio
CATASTO FABBRICATI
Ufficio Provinciale di
Milano**

Dichiarazione protocollo n. MI0849065 del 08/10/2007

Planimetria di u.i.u. in Comune di Cerro Maggiore

Via Dante Alighieri

civ. SC

Identificativi Catastali:

Sezione:

Foglio: 10

Particella: 570

Subalterno: 716

Compilata da:
Garavaglia Ezio

Iscritto all'albo:
Geometri

Prov. Milano

N. 7936

Scheda n. 1

Scala 1:200

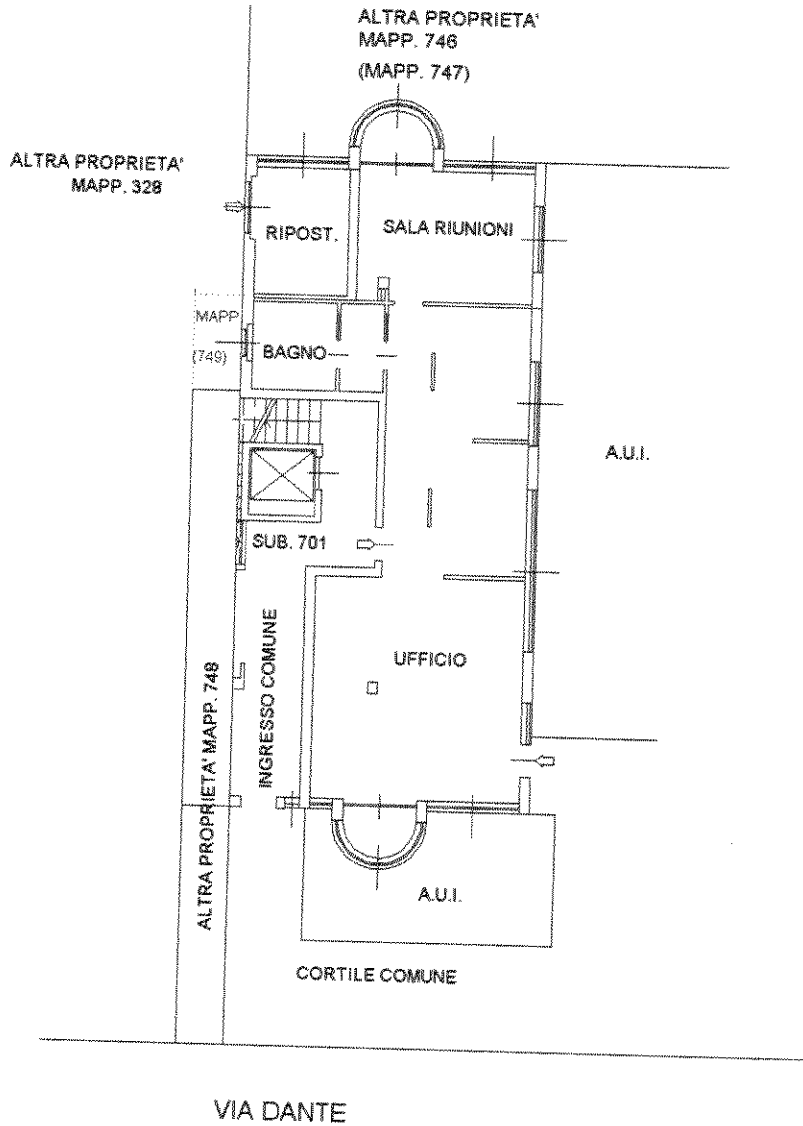

PIANO TERRA H. 275

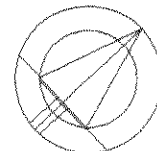

Catasto dei Fabbricati - Situazione al 23/10/2018 - Comune di CERRO MAGGIORE (C537) - Foglio: 10 - Particella: 570 - Subalterno: 716 >
VIA DANTE ALIGHIERI SNC piano: T;

Ultima planimetria in atti

Data: 23/10/2018 - n. T170480 - Richiedente: MNTLNZ75T131441K

Totale schede: 1 - Formato di acquisizione: A4(210x297) - Formato stampa richiesto: A4(210x297)

**Agenzia del Territorio
CATASTO FABBRICATI
Ufficio Provinciale di
Milano**

Dichiarazione protocollo n. MI0575814 del 19/06/2007

Planimetria di u.i.u. in Comune di Cerro Maggiore

Via Dante Alighieri

civ. SNC

Identificativi Catastali:

Sezione:

Foglio: 10

Particella: 570

Subalterno: 704

Compilata da:

Garavaglia Ezio

Iscritto all'albo:

Geometri

Prov. Milano

N. 7936

Scheda n. 1

Scala 1:200

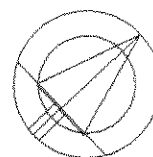
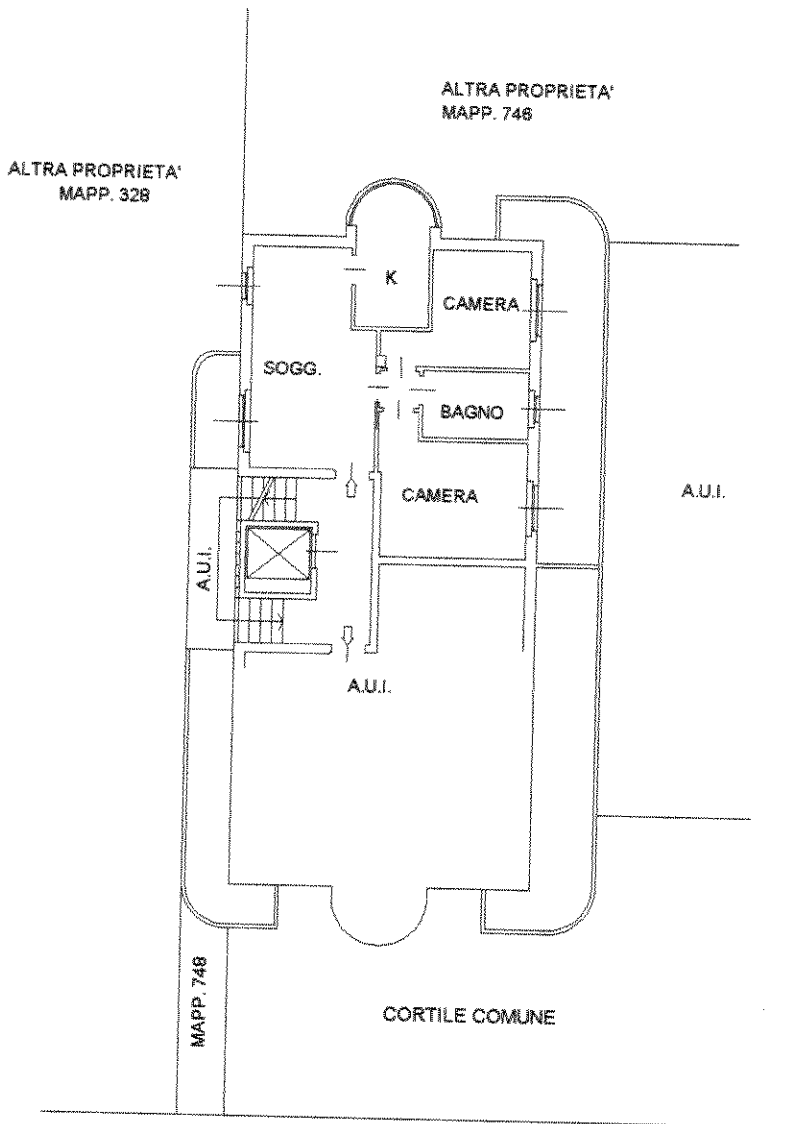

Ultima planimetria in atti

Data: 23/10/2018 - n. T170171 - Richiedente: MNTLNZ75T131441K

Totale schede: 1 - Formato di acquisizione: A4(210x297) - Formato stampa richiesto: A4(210x297)

Catasto dei Fabbricati - Situazione al 23/10/2018 - Comune di CERRO MAGGIORE (C537) - Foglio: 10 - Particella: 570 - Subalterno: 704 >
VIA DANTE ALIGHIERI SNC piano: 1;

**Agenzia del Territorio
CATASTO FABBRICATI
Ufficio Provinciale di
Milano**

Dichiarazione protocollata n. MI0575814 del 19/06/2007

Planimetria di u.i.u. in Comune di Cerro Maggiore

Via Dante Alighieri

civ. SNC

Identificativi Catastali:

Sezione:

Foglio: 10

Particella: 570

Subalterno: 703

Compilata da:
Garavaglia Ezio

Iscritto all'albo:
Geometri

Prov. Milano

N. 7936

Scheda n. 1

Scala 1:200

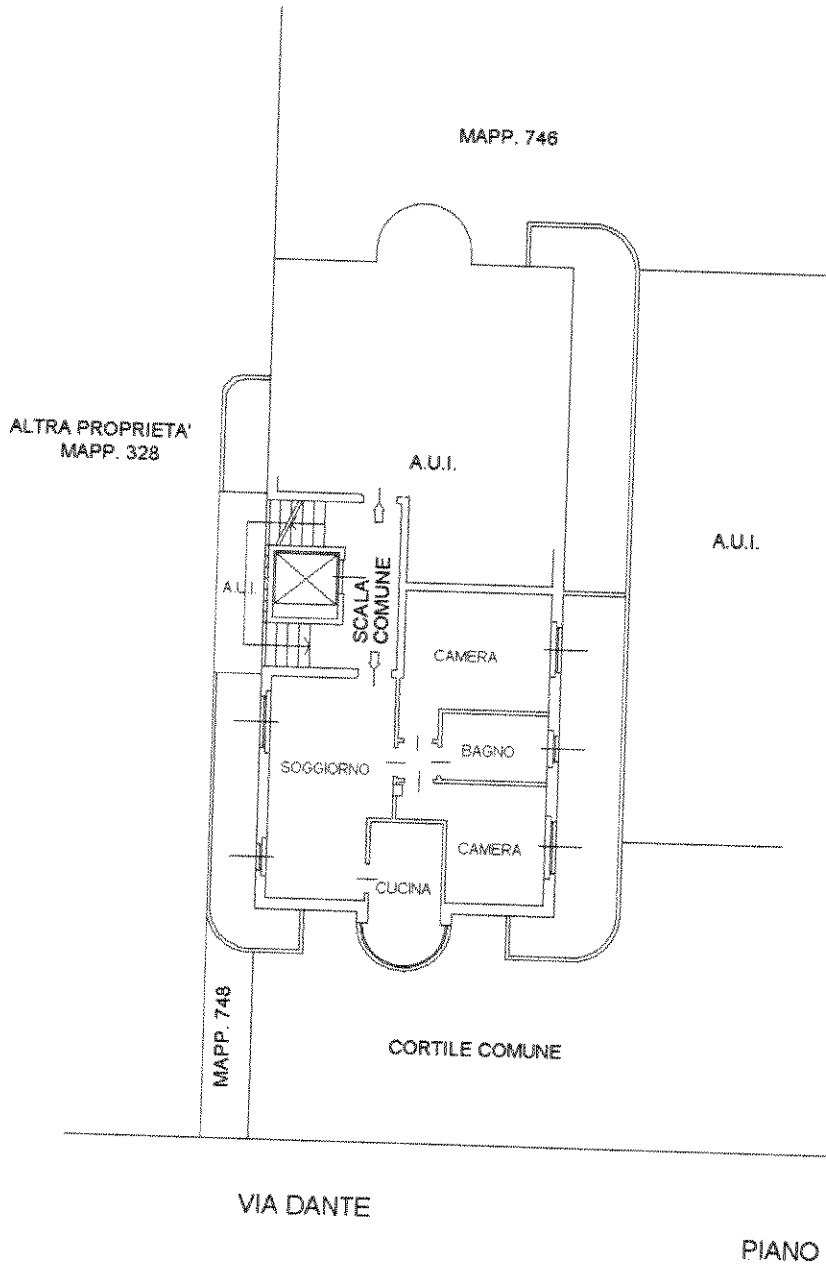

Catasto dei Fabbricati - Situazione al 23/10/2018 - Comune di CERRO MAGGIORE (C537) - < Foglio: 10 - Particella: 570 - Subalterno: 703 >
VIA DANTE ALIGHIERI SNC piano: 1;

Ultima planimetria in atti

**Agenzia del Territorio
CATASTO FABBRICATI
Ufficio Provinciale di
Milano**

Dichiarazione protocollata n. MI0575814 del 19/06/2007

Planimetria di u.i.u. in Comune di Cerro Maggiore

Via Dante Alighieri

civ. SNC

Identificativi Catastali:

Sezione:

Foglio: 10

Particella: 570

Subalterno: 706

Compilata da:
Garavaglia Ezio

Iscritto all'albo:
Geometri

Prov. Milano

N. 7936

Scheda n. 1

Scala 1:200

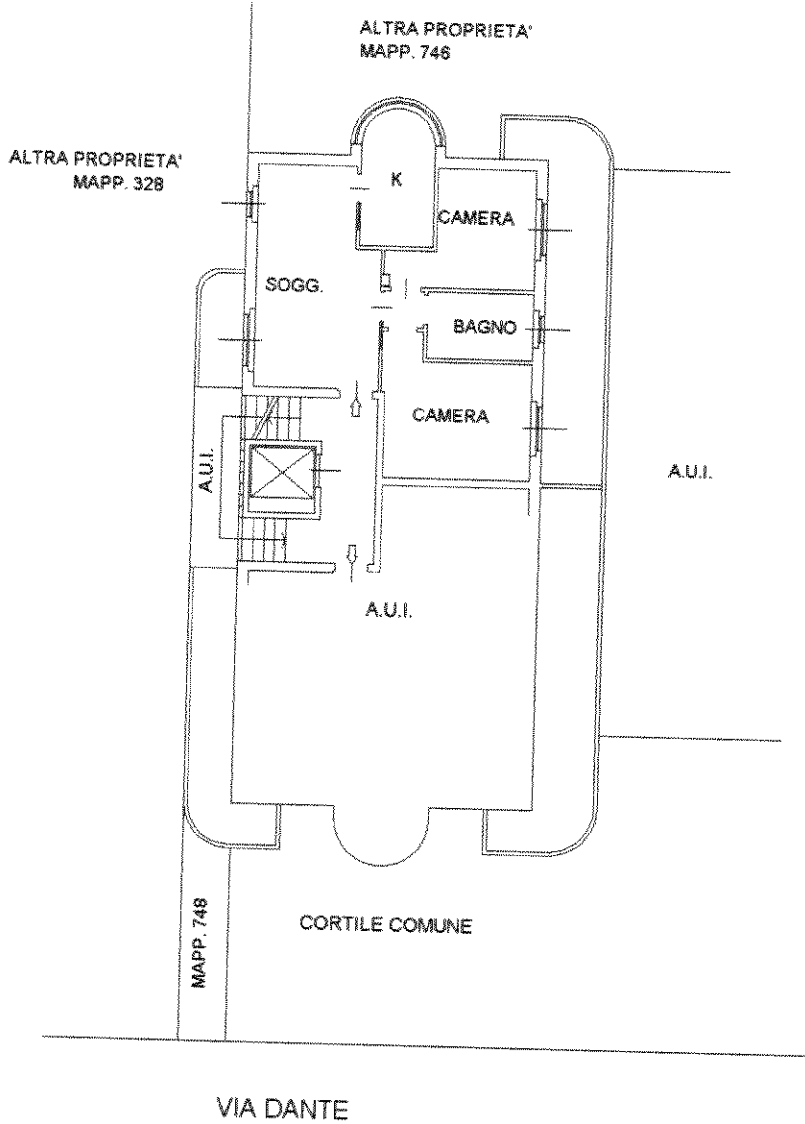

PIANO SECONDO H. 270

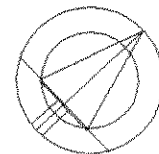

Catasto dei Fabbricati - Situazione al 23/10/2018 - Comune di CERRO MAGGIORE (C537) - Foglio: 10 - Particella: 570 - Subalterno: 706 >
VIA DANTE ALIGHIERI SNC piano: 2;

Ultima planimetria in atti

Data: 23/10/2018 - n. T170173 - Richiedente: MNTLNZ75T13I441K

Totale schede: 1 - Formato di acquisizione: A4(210x297) - Formato stampa richiesto: A4(210x297)

**Agenzia del Territorio
CATASTO FABBRICATI
Ufficio Provinciale di
Milano**

Dichiarazione protocollo n. MI0575814 del 19/06/2007

Planimetria di u.i.u. in Comune di Cerro Maggiore

Via Dante Alighieri

civ. SNC

Identificativi Catastali:

Sezione:

Foglio: 10

Particella: 570

Subalterno: 705

Compilata da:

Garavaglia Ezio

Iscritto all'albo:

Geometri

Prov. Milano

N. 7936

Scheda n. 1

Scala 1:200

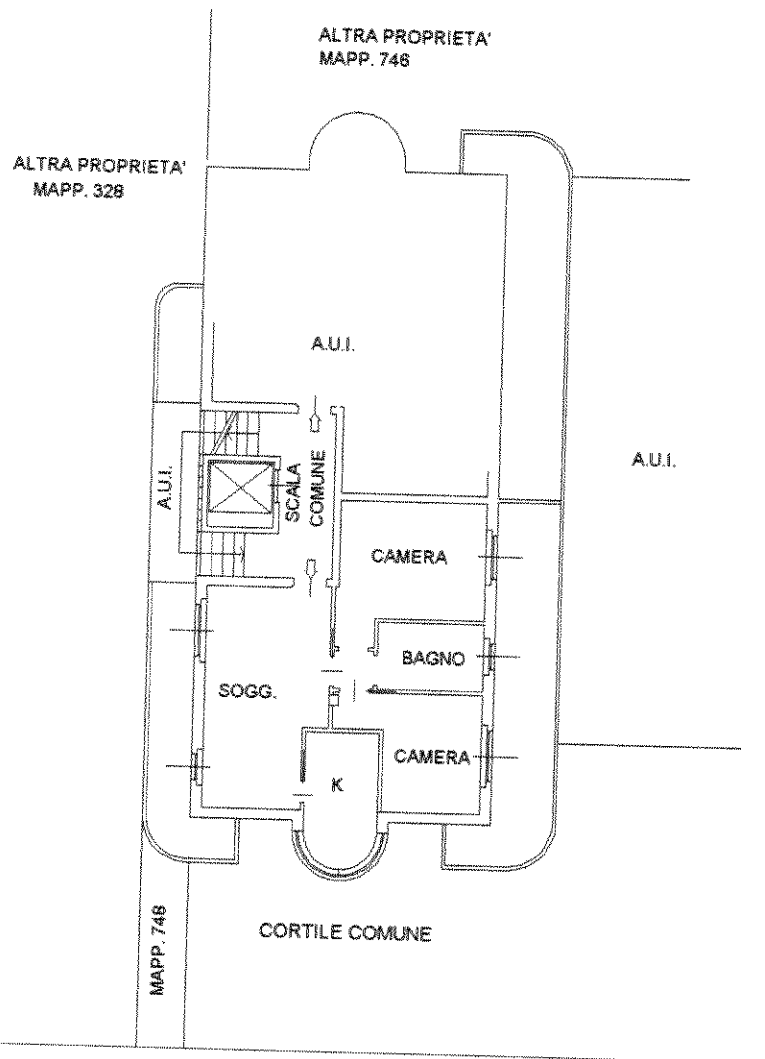

VIA DANTE

PIANO SECONDO H. 270



Catasto dei Fabbricati - Situazione al 23/10/2018 - Comune di CERRO MAGGIORE (C537) - Foglio: 10 - Particella: 570 - Subalterno: 705 >
VIA DANTE ALIGHIERI SNC piano: 2;

Ultima planimetria in atti

Data: 23/10/2018 - n. T170172 - Richiedente: MNTLNZ75T13I441K

Totale schede: 1 - Formato di acquisizione: A4(210x297) - Formato stampa richiesto: A4(210x297)

**Agenzia del Territorio
CATASTO FABBRICATI
Ufficio Provinciale di
Milano**

Dichiarazione protocollo n. MI0575814 del 19/06/2007

Planimetria di u.i.u. in Comune di Cerro Maggiore

Via Dante Alighieri

civ. SNC

Identificativi Catastali:

Sezione:

Foglio: 10

Particella: 570

Subalterno: 710

Compilata da:
Garavaglia Ezio

Iscritto all'albo:
Geometri

Prov. Milano

N. 7936

Scheda n. 1

Scala 1:200

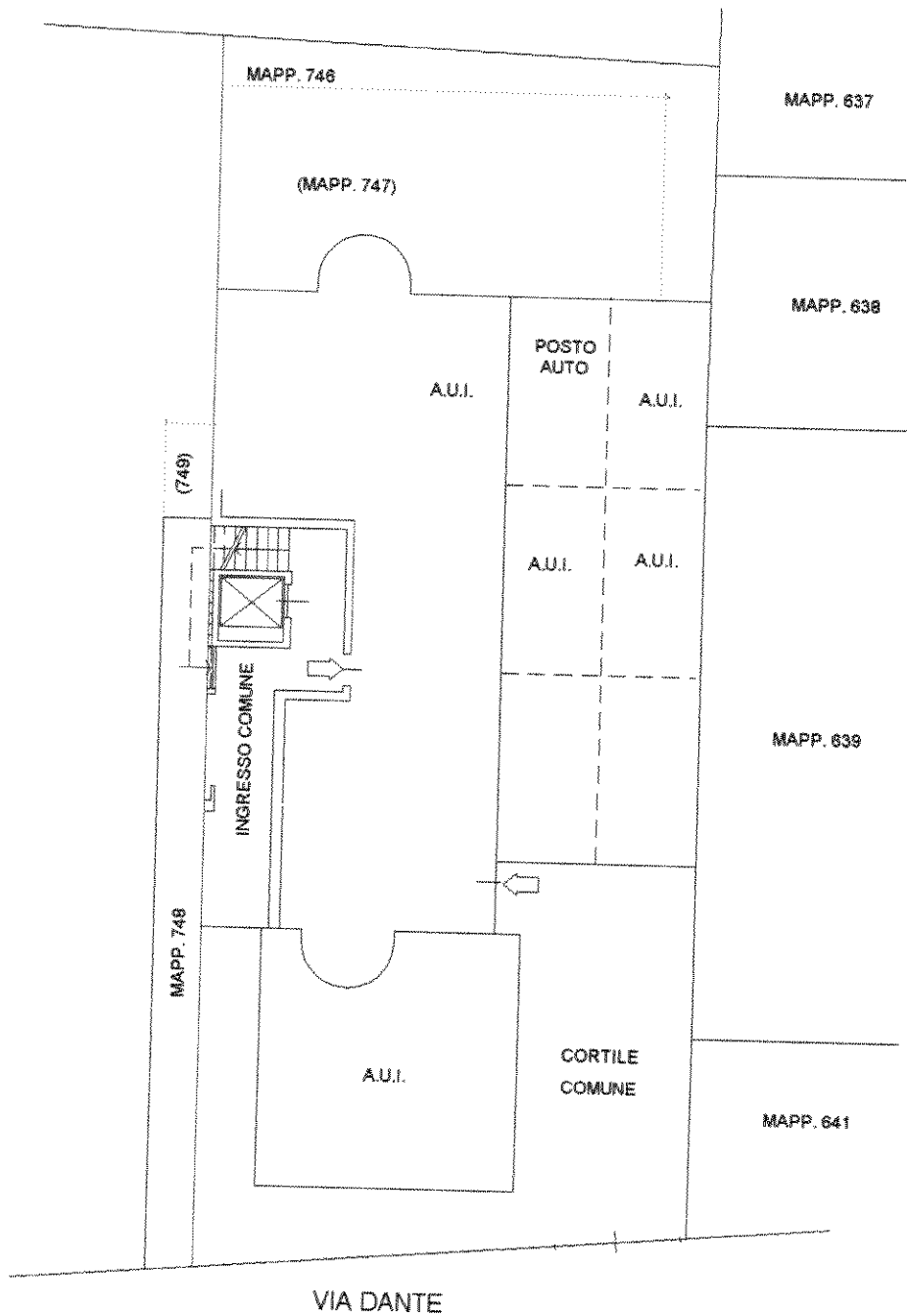

PIANO TERRA H. 200

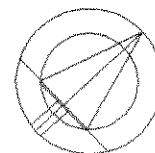

Catasto dei Fabbricati - Situazione al 23/10/2018 - Comune di CERRO MAGGIORE (C537) - Foglio: 10 - Particella: 570 - Subalterno: 710 >
VIA DANTE ALIGHIERI SNC piano: T;

Ultima planimetria in atti

Data: 23/10/2018 - n. T170174 - Richiedente: MNTLNZ75T13I441K

Totale schede: 1 - Formato di acquisizione: A4(210x297) - Formato stampa richiesto: A4(210x297)

**Agenzia del Territorio
CATASTO FABBRICATI
Ufficio Provinciale di
Milano**

Dichiarazione protocollata n. MI0575814 del 19/06/2007

Planimetria di u.i.u. in Comune di Cerro Maggiore

Via Dante Alighieri

civ. SNC

Identificativi Catastali:

Sezione:

Foglio: 10

Particella: 570

Subalterno: 711

Compilata da:

Garavaglia Ezio

Iscritto all'albo:

Geometri

Prov. Milano

N. 7936

Scheda n. 1

Scala 1:200

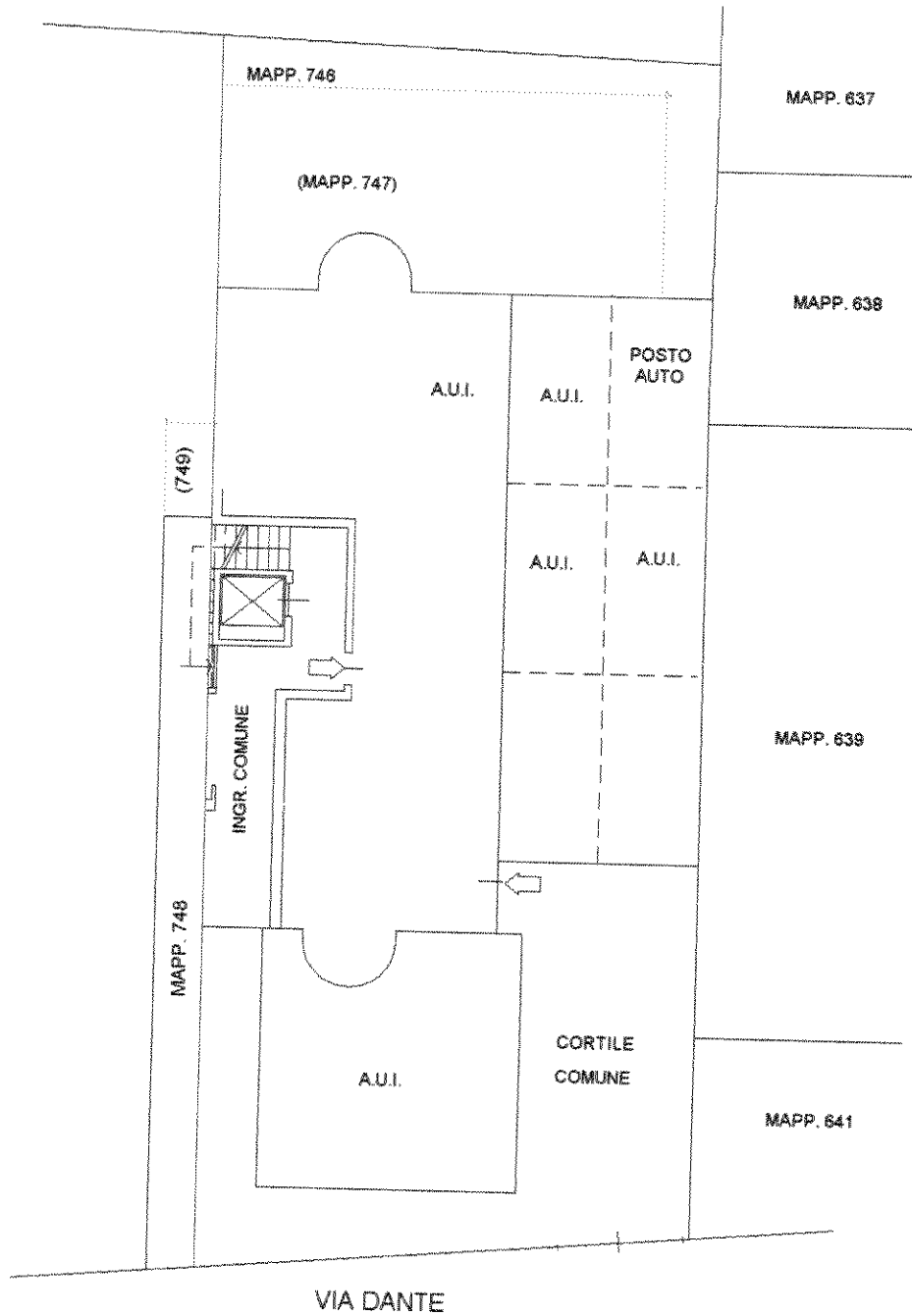

PIANO TERRA H. 200

Ultima planimetria in atti

Data: 23/10/2018 - n. T170475 - Richiedente: MNTLNZ75T13I441K

Totale schede: 1 - Formato di acquisizione: A4(210x297) - Formato stampa richiesto: A4(210x297)

Catasto dei Fabbricati - Situazione al 23/10/2018 - Comune di CERRO MAGGIORE (C537) - Foglio: 10 - Particella: 570 - Subalterno: 711 >
VIA DANTE ALIGHIERI SNC piano: T

**Agenzia del Territorio
CATASTO FABBRICATI
Ufficio Provinciale di
Milano**

Dichiarazione protocollo n. MI0575814 del 19/06/2007

Planimetria di u.i.u. in Comune di Cerro Maggiore

Via Dante Alighieri

civ. SNC

Identificativi Catastali:

Sezione:

Foglio: 10

Particella: 570

Subalterno: 712

Compilata da:

Garavaglia Ezio

Iscritto all'albo:

Geometri

Prov. Milano

N. 7936

Scheda n. 1

Scala 1:200

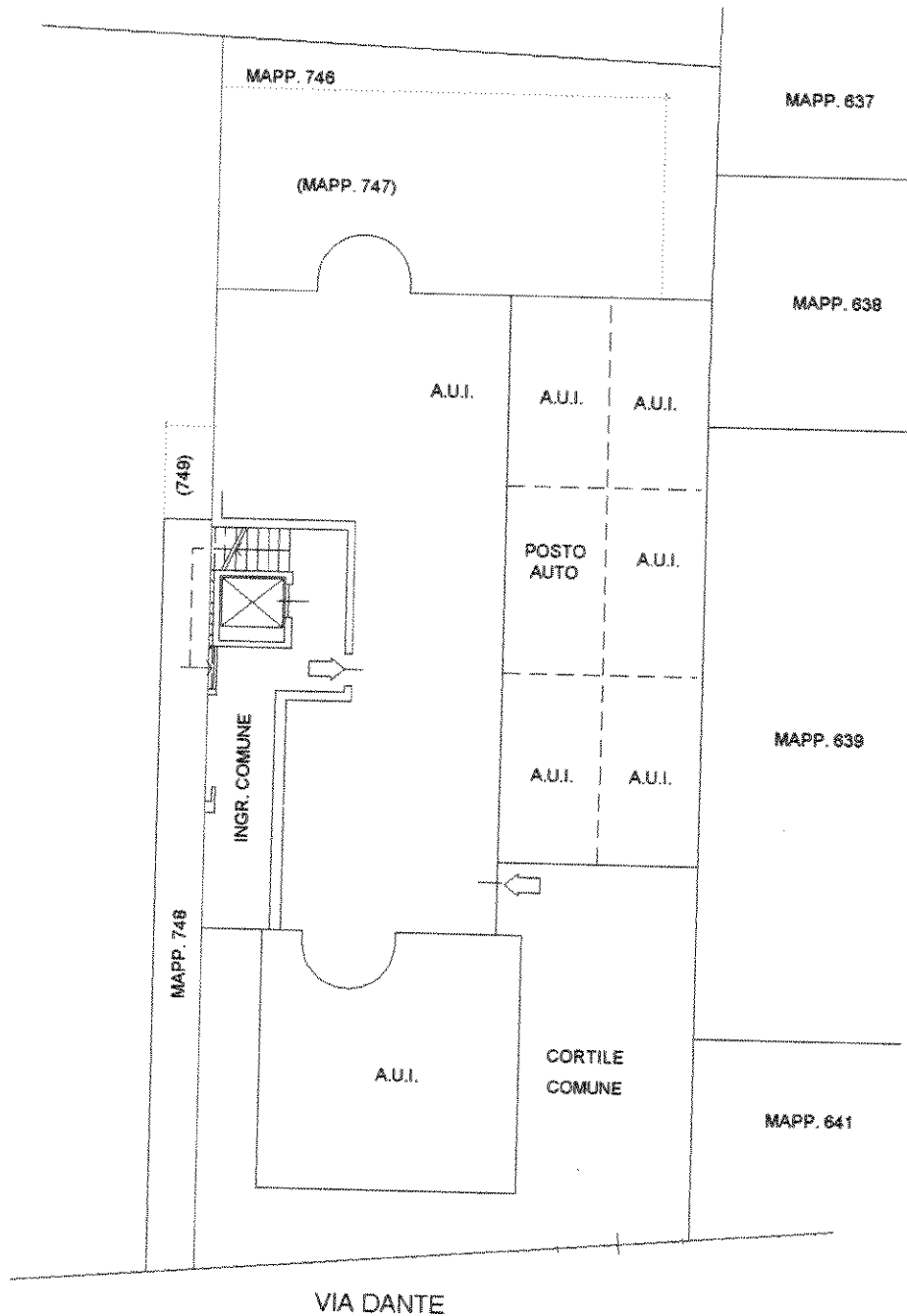

PIANO TERRA H. 200

Catasto dei Fabbricati - Situazione al 23/10/2018 - Comune di CERRO MAGGIORE (C537) - Foglio: 10 - Particella: 570 - Subalterno: 712 >
VIA DANTE ALIGHIERI SNC piano: T;

Ultima planimetria in atti

Data: 23/10/2018 - n. T170476 - Richiedente: MNTLNZ75T131441K

Totale schede: 1 - Formato di acquisizione: A4(210x297) - Formato stampa richiesto: A4(210x297)

**Agenzia del Territorio
CATASTO FABBRICATI
Ufficio Provinciale di
Milano**

Dichiarazione protocollo n. MI0575814 del 19/06/2007

Planimetria di u.i.u. in Comune di Cerro Maggiore

Via Dante Alighieri

civ. SNC

Identificativi Catastali:

Sezione:

Foglio: 10

Particella: 570

Subalterno: 713

Compilata da:
Garavaglia Ezio

Iscritto all'albo:
Geometri

Prov. Milano

N. 7936

Scheda n. 1

Scala 1:200

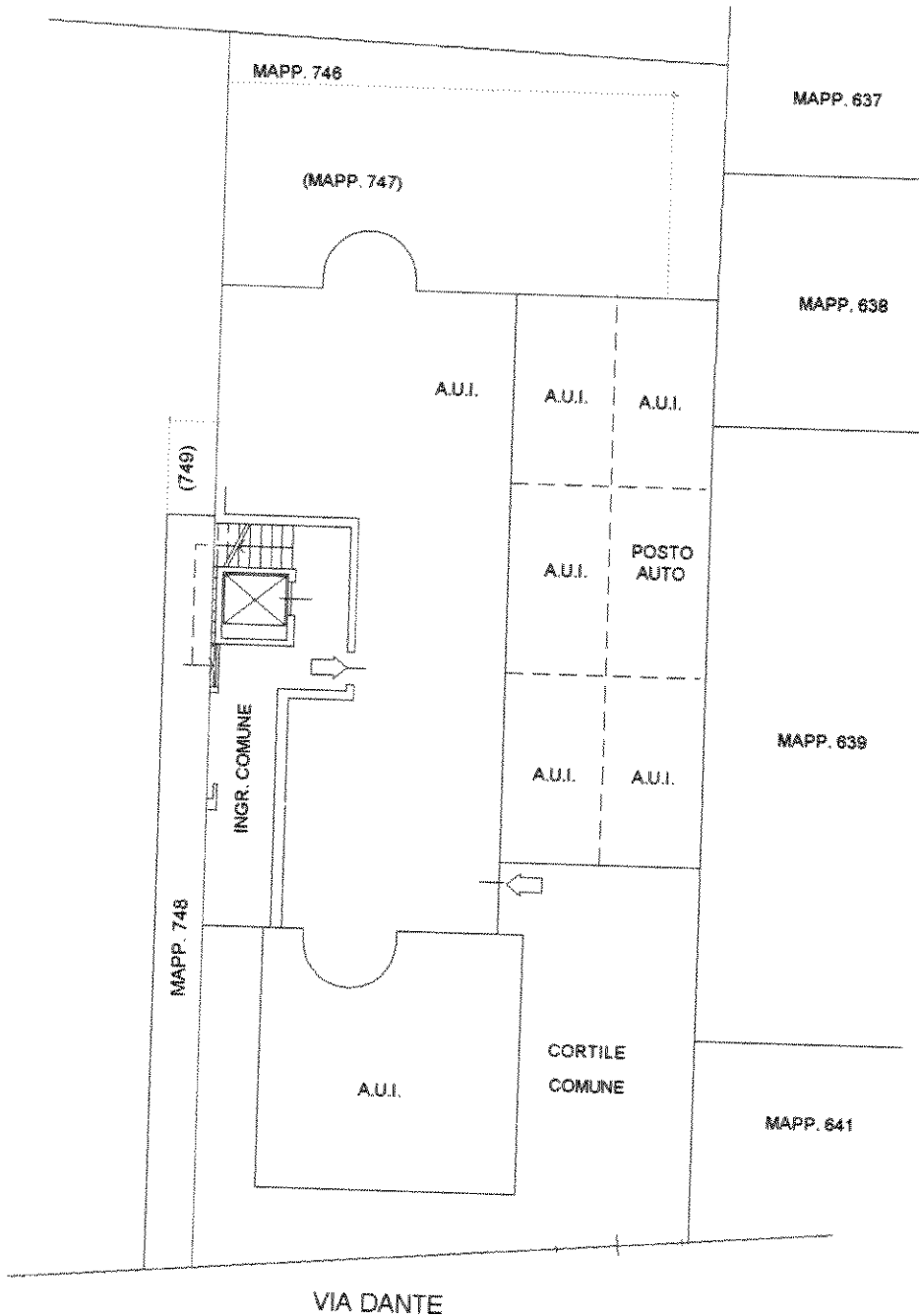

PIANO TERRA H. 200

Catasto dei Fabbricati - Situazione al 23/10/2018 - Comune di CERRO MAGGIORE (C537) - Foglio: 10 - Particella: 570 - Subalterno: 713 >
VIA DANTE ALIGHIERI SNC piano: T;

Ultima planimetria in atti

Data: 23/10/2018 - n. T170477 - Richiedente: MNTLNZ75T13I441K

Totale schede: 1 - Formato di acquisizione: A4(210x297) - Formato stampa richiesto: A4(210x297)

**Agenzia del Territorio
CATASTO FABBRICATI
Ufficio Provinciale di
Milano**

Dichiarazione protocollo n. MI0575814 del 19/06/2007

Planimetria di u.i.u. in Comune di Cerro Maggiore

Via Dante Alighieri

civ. SNC

Identificativi Catastali:

Sezione:
Foglio: 10
Particella: 570
Subalterno: 715

Compilata da:
Garavaglia Ezio
Iscritto all'albo:
Geometri

Prov. Milano

N. 7936

Scheda n. 1

Scala 1:200

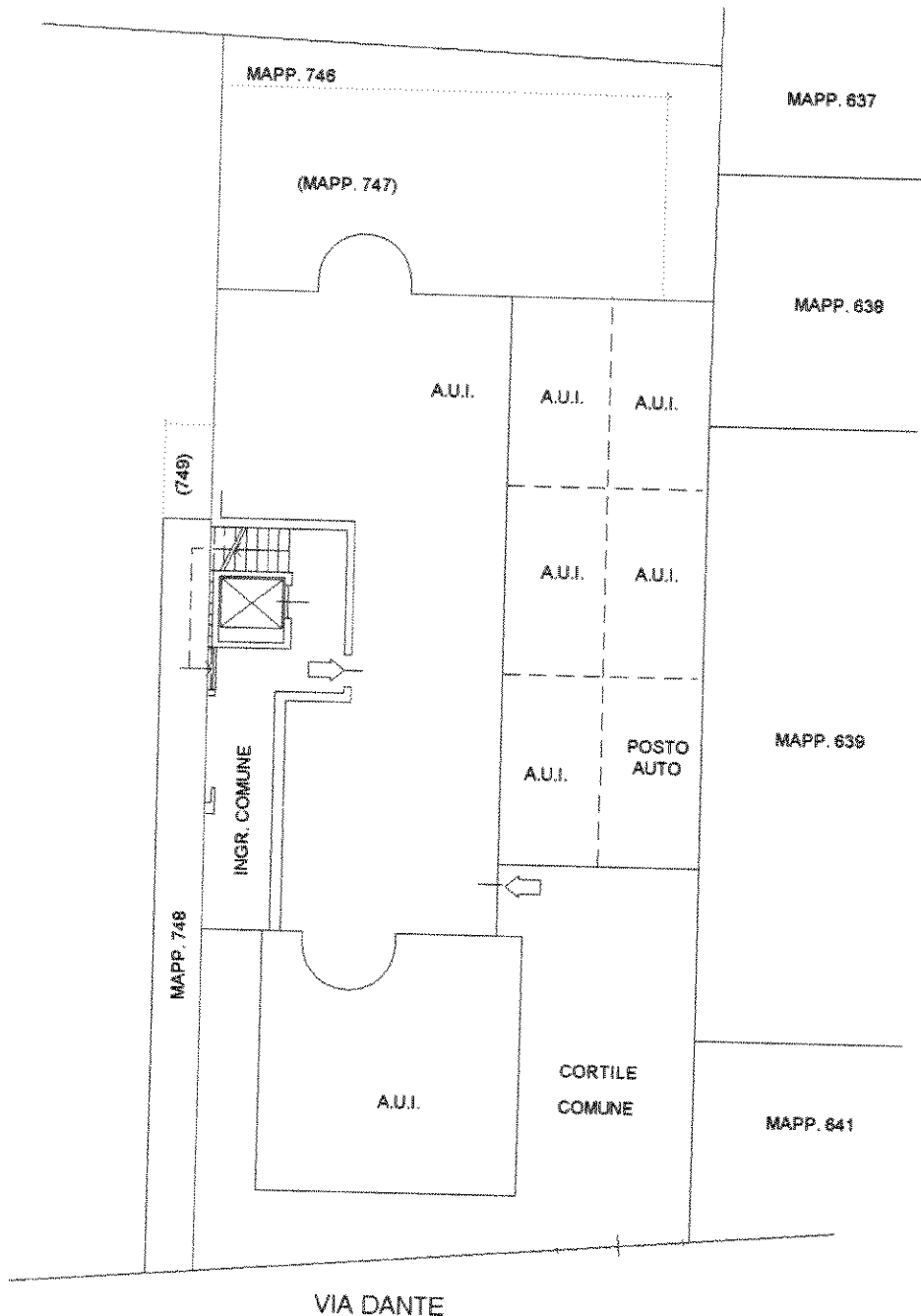

PIANO TERRA H. 200

Catasto dei Fabbricati - Situazione al 23/10/2018 - Comune di CERRO MAGGIORE (C537) - Foglio: 10 - Particella: 570 - Subalterno: 715 >
VIA DANTE ALIGHIERI SNC piano: T;

Ultima planimetria in atti

Data: 23/10/2018 - n. T170479 - Richiedente: MNTLNZ75T13I441K

Totale schede: 1 - Formato di acquisizione: A4(210x297) - Formato stampa richiesto: A4(210x297)