

DOCUMENTAZIONE FOTOGRAFICA: LOTTO N. 1



(FO) foto n. 1 - Panoramica dall'alto **LOTTO 1: (u.n. 1.1) Negozio con pertinente scoperto** (sulla quale esiste servitù passiva di posizionamento caldaia per riscaldamento domestico ad uso delle limitrofe proprietà), censito al Fg 87 part.lla n. 5143 sub 7 del NCEU del Comune di Caltagirone con cat. C/1, consistenza 86 mq, piano terra, sito a Caltagirone in via Porta del Vento, 28;



(FO) foto n. 2 – Vista prospetto principale da Via Porta del Vento del **LOTTO 1: (u.n. 1.1) Negozio con pertinente scoperto;**





(FO) foto n. 3 – Vista prospetto retrostante prospiciente Via delle Francescane del **LOTTO 1: (u.n. 1.1) Negozio con pertinente scoperto**, particolare mostrante il cortile (pertinenza esclusiva, immobile in oggetto, sul quale esiste servitù passiva di posizionamento caldaie per riscaldamento domestico ad uso delle limitrofe proprietà);



(FO) foto n. 4 – Vista interno vano adibito a negozio del **LOTTO 1: (u.n. 1.1) Negozio con pertinente scoperto**;



(FO) foto n. 5 – Vista interno tra vano adibito a negozio e vano adibito a magazzino del **LOTTO 1: (u.n. 1.1) Negozio con pertinente scoperto** – si evidenzia che tra i due vani per come da planimetria catastale doveva essere presente un muro divisorio;

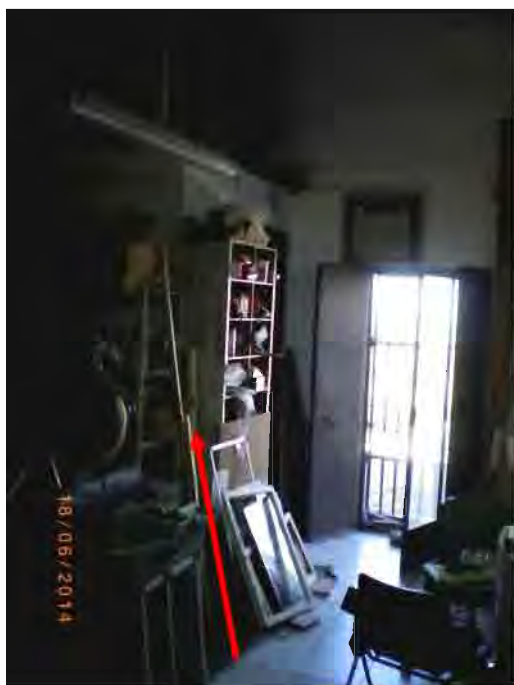

(FO) foto nn. 6 e 7 – Vista interno vano adibito a magazzino del **LOTTO 1: (u.n. 1.1) Negozio con pertinente scoperto** – si evidenzia l'assenza del locale antibagno adiacente a quello w.c. (indicato quest'ultimo dalla freccia rossa). Nella foto n. 6 (sinistra) si evince, in fondo, della presenza della porta che conduce al cortile di pertinenza;

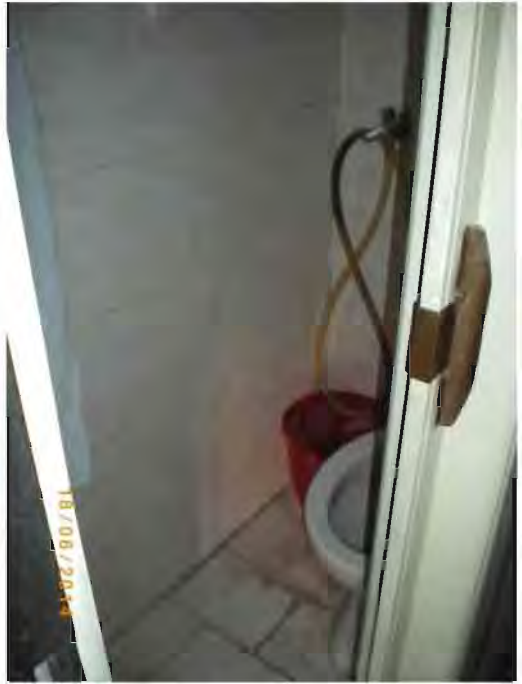

(FO) foto nn. 8 e 9 – Vista interno locale servizio w.c. del **LOTTO 1: (u.n. 1.1) Negozio con pertinente scoperto;**

f. Scollo
A circular official stamp of the Agronomo Dott. Giovanni Scollo. The stamp contains the text "PROF. DOTT. ING. AGR. GIOMI-DOTT. SCOLLO" around the top edge, "STAT. ITAL." around the bottom edge, and "1187" in the center. A handwritten signature "f. Scollo" is written over the stamp.