



Comune: (MO) BOMPORTO
Foglio: 26

Scala originale: 1:2000
Dimensione cornice: 534.000 x 378.000 metri/collo pratica 7191887/2023

1 Particella: 496

E=1659200
Firmato Da: PASQUALE DEL NESO Emesso Da: INFOCERT FIRMA QUALIFICATA 2 Serial#: 171a5ff

N=4956800

MODULARIO
a r. n. 497



MINISTERO DELLE FINANZE

DIPARTIMENTO DEL TERRITORIO

CATASTO EDILIZIO URBANO (RDL 13-4-1939, n. 652)

IRF
200

Planimetria di u.i.u. in Comune di BOMPORTO via DEL SALICE civ. 6

PIANTA SECONDO PIANO h. 2.80

PROP. SOCIETA'

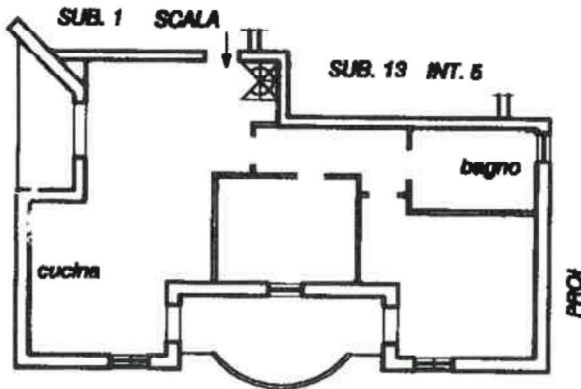

VIA DEL SALICE

PIANTA PIANO SOTTOTETTO

H. media m.1.00

PROP. SOCIETA'

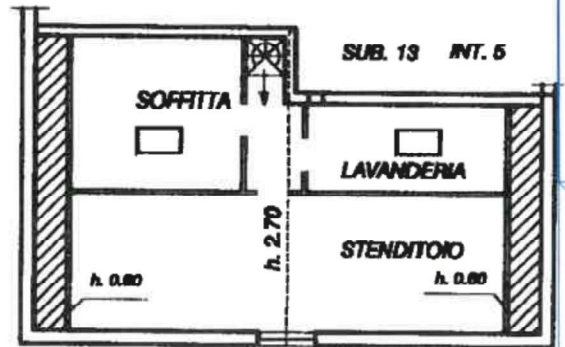

VIA DEL SALICE

SUP. NON ACCESSIBILE
AVENTE H. DA 0.40 A

ORIENTAMENTO

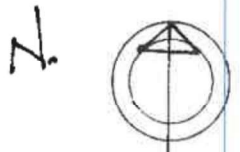

SCALA DI 1

Dichiarazione di N.C.
Denuncia di variazione

Compilata dal Arch.

RISERVATO ALL'UFFICIO

Ultima planimetria in atti
catastrali

Iscritto all'albo de sci. Architetti

Data presentazione: 14/03/2000 / Data: 14/01/2023 - n. T195463 - Richiedente: I
della provincia di CASERTA n. 133

Firmato stampa richiesto: A4 (210x297)
data 09/03/00 Firma [Signature]

Subalterno 14 >
Catasto dei fabbricati - Situazione al 14/01/2023 - Comune di BOMPORTO(A959) - Foglio

MODULARIO
n. 497



MINISTERO DELLE FINANZE
DIPARTIMENTO DEL TERRITORIO

CATASTO EDILIZIO URBANO (RDL 13-4-1939, n. 652)

LIBRE
200

Planimetria di u.i.u. in Comune di BOMPORTO via DEL SALICE civ. 6

PIANTA PIANO TERRA h. 2.60

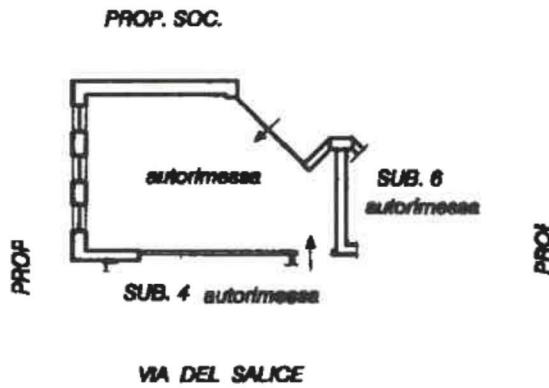

ORIENTAMENTO

N.



SCALA DI 1:500

Dichiarazione di N.C.
Denuncia di variazione

Compilata dal Arch.

RISERVATO ALL'UFFICIO

Ultima planimetria catastale

Iscritto all'albo de su Architeti

Data presentazione: 14/03/2000 - Data: 14/01/2023 - n. T195464 - Richiedente: DENPO1168P20E329D

Formato di acquisizione: A4 (210x297) stampato richiesto: A4 (210x297)

Catso de Bompoto - Comune di BOMPOTO(A959) - < Foglio 26 - Particella 496 - Subalterno 5 >

MODULARIO
F. - Catasto - 431



MINISTERO DELLE FINANZE
DIPARTIMENTO DEL TERRITORIO

Mod. EP/1 CEU

Ufficio Tecnico Erariale di MODENA

ELABORATO PLANIMETRICO

Pag. n. 1 di 1

Ubicazione e riferimenti catastali dell'immobile

Comune <u>BOMPIERTO</u>	C.T. Sez. Fgl. <u>26</u> Mapp. <u>430</u>
Via/piazza <u>DEL SALICE</u> n. <u>6</u>	C.E.U. Sez. Fgl. <u>26</u> Mapp. <u>490</u>
ESTRATTO DI MAPPA	scala 1: <u>2000</u> Tipo mappale n. <u>34419</u> del <u>10-12-99</u>

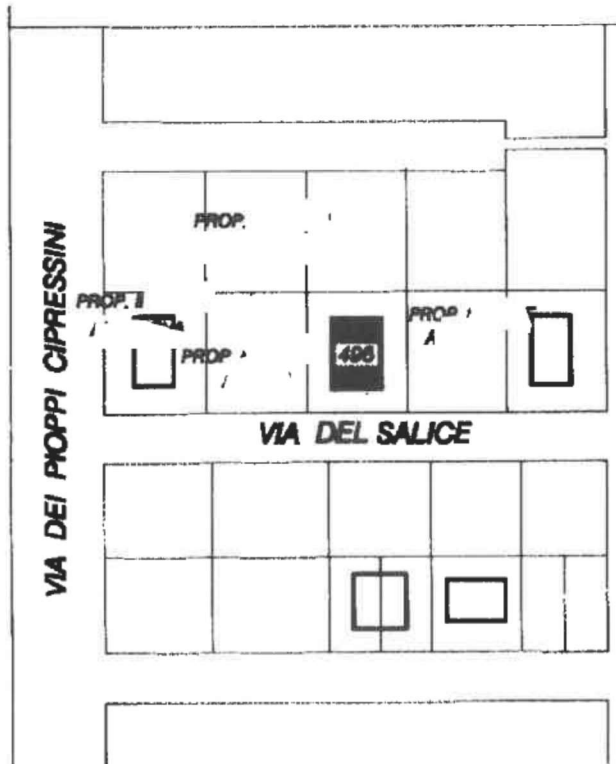

Riservato all'Ufficio Tecnico Erariale

L'operatore

IL TECNICO

09-03-2000

Protocollo

Sostituisce il presente mod. EP/1 prot.

Annullo e sostituito dal mod. EP/1 prot.

firma e timbro



**MINISTERO DELLE FINANZE
DIPARTIMENTO DEL TERRITORIO**

Ufficio Tecnico Erariale di MODENA

ELABORATO PLANIMETRICO

Pag. n. 1 di 1

Comune <u>BOMPIORTO</u>	Sezione	Foglio <u>26</u>	Numero <u>496</u>	Tipo mappale n. <u>34419</u>	del <u>10-12-99</u>
-------------------------	---------	------------------	-------------------	------------------------------	---------------------

DIMOSTRAZIONE GRAFICA DEI SUBALTERNI ASSEGNATI

SCALA 1: 00

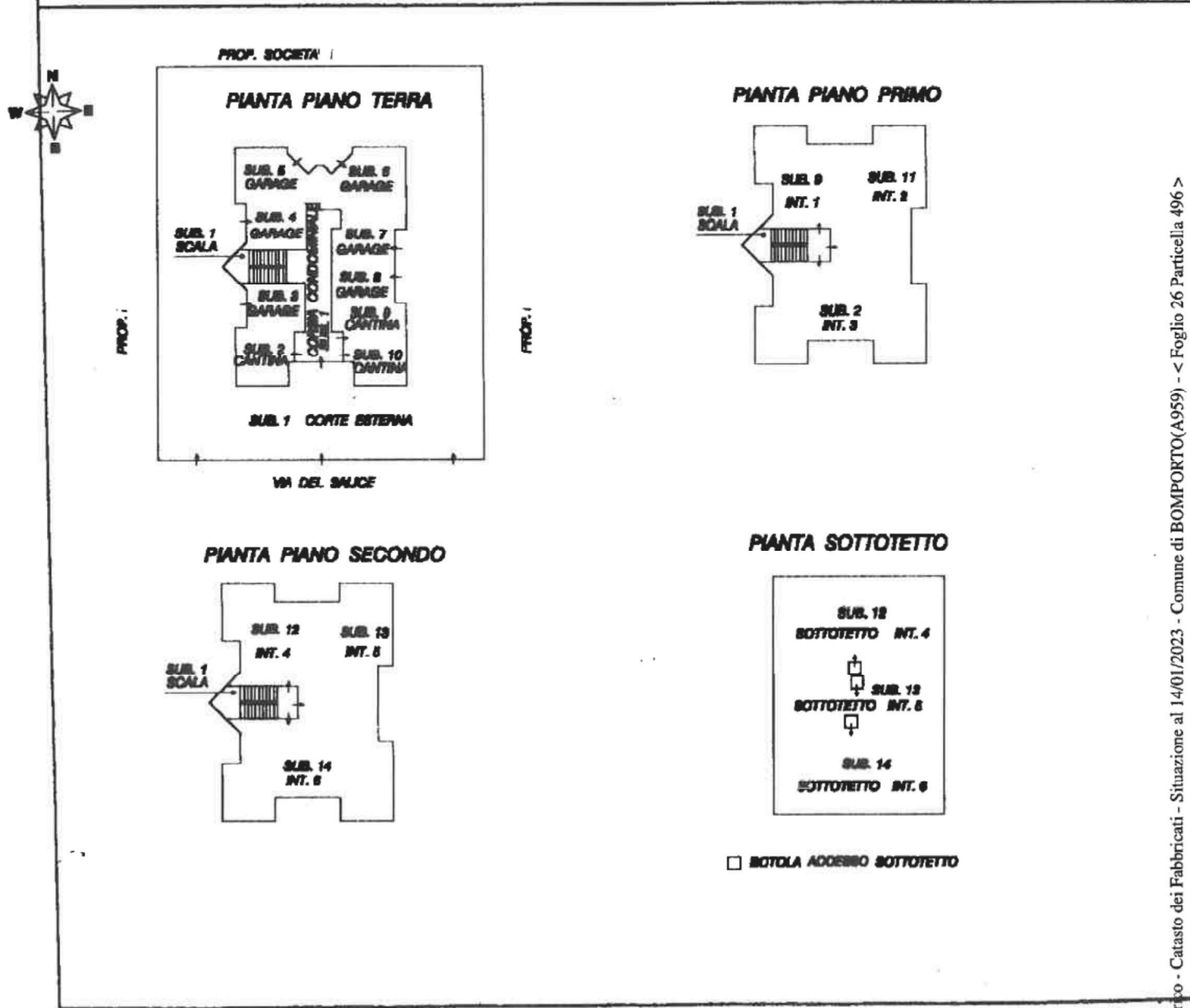

Riservato all'Ufficio Tecnico Erariale

-1514/00

L'operatore

Protocollo

Sostituisce il precedente mod. EP/2 prot.



Ultima planimetria in atti

MODULARIO
F. - Catasto - 433



MINISTERO DELLE FINANZE
DIPARTIMENTO DEL TERRITORIO

Mod. EP/3 CEU

Ufficio Tecnico Erariale di MONENA

ELABORATO PLANIMETRICO

ELENCO DEI SUBALTERNI ASSEGNATI

Pag. n. 1 di 1

Comune		Sezione	Foglio	Numero	Tipo mappale n.			del
<u>BOMPORTO</u>			<u>26</u>	<u>496</u>	<u>34419</u>			<u>10-12-1999</u>
Numero	Sub.	UBICAZIONE via/piazza		N. civico	plano	scala	int.	DESCRIZIONE
<u>496</u>	<u>1</u>	<u>VIA DEL SALICE</u>		<u>6</u>				<u>VANO SCALA - CORTILE ex - CORSA COMBINATALE - (BENI COMUNI NON CENSIBILI AI SUB DA 2 A 14)</u>
<u>496</u>	<u>2</u>	<u>VIA DEL SALICE</u>		<u>6</u>	<u>T-1°</u>		<u>3</u>	<u>APPARTAMENTO + CANTINA</u>
<u>"</u>	<u>3</u>	<u>"</u>	<u>"</u>	<u>6</u>	<u>T</u>			<u>AUTORINESSA</u>
<u>"</u>	<u>4</u>	<u>"</u>	<u>"</u>	<u>6</u>	<u>T</u>			<u>"</u>
<u>"</u>	<u>5</u>	<u>"</u>	<u>"</u>	<u>6</u>	<u>T</u>			<u>"</u>
<u>"</u>	<u>6</u>	<u>"</u>	<u>"</u>	<u>6</u>	<u>T</u>			<u>"</u>
<u>"</u>	<u>7</u>	<u>"</u>	<u>"</u>	<u>6</u>	<u>T</u>			<u>"</u>
<u>"</u>	<u>8</u>	<u>"</u>	<u>"</u>	<u>6</u>	<u>T</u>			<u>"</u>
<u>"</u>	<u>9</u>	<u>"</u>	<u>"</u>	<u>6</u>	<u>T-1°</u>		<u>1</u>	<u>APPARTAMENTO + CANTINA</u>
<u>"</u>	<u>10</u>	<u>"</u>	<u>"</u>	<u>6</u>	<u>T</u>			<u>CANTINA</u>
<u>"</u>	<u>11</u>	<u>"</u>	<u>"</u>	<u>6</u>	<u>1°</u>		<u>2</u>	<u>APPARTAMENTO</u>
<u>"</u>	<u>12</u>	<u>"</u>	<u>"</u>	<u>6</u>	<u>2°</u>		<u>4</u>	<u>APPARTAMENTO + SOTTOTERRA</u>
<u>"</u>	<u>13</u>	<u>"</u>	<u>"</u>	<u>6</u>	<u>2°</u>		<u>5</u>	<u>"</u> <u>"</u>
<u>"</u>	<u>14</u>	<u>"</u>	<u>"</u>	<u>6</u>	<u>2</u>		<u>6</u>	<u>"</u> <u>"</u>

Elaborato Planimetrico - Catasto dei Fabbricati - Situazione al 14/01/2023 - Comune di BOMPORTO - Foglio 26 Particella 496

Conservato all'Ufficio Tecnico Erariale

-1514100

L'operatore

Protocollo



Ultima planimetria sostituisce il presente mod. EP/3 prot.

Data presentazione: 14/03/2000 - Data: 14/01/2023 - n. T192442 - Richiedente: Telematico

Totale schede: 3 - Formato di acquisizione: A4(210x297) - Formato stampa richiesto: A4(210x297) - Fattore di scala non utilizzabile

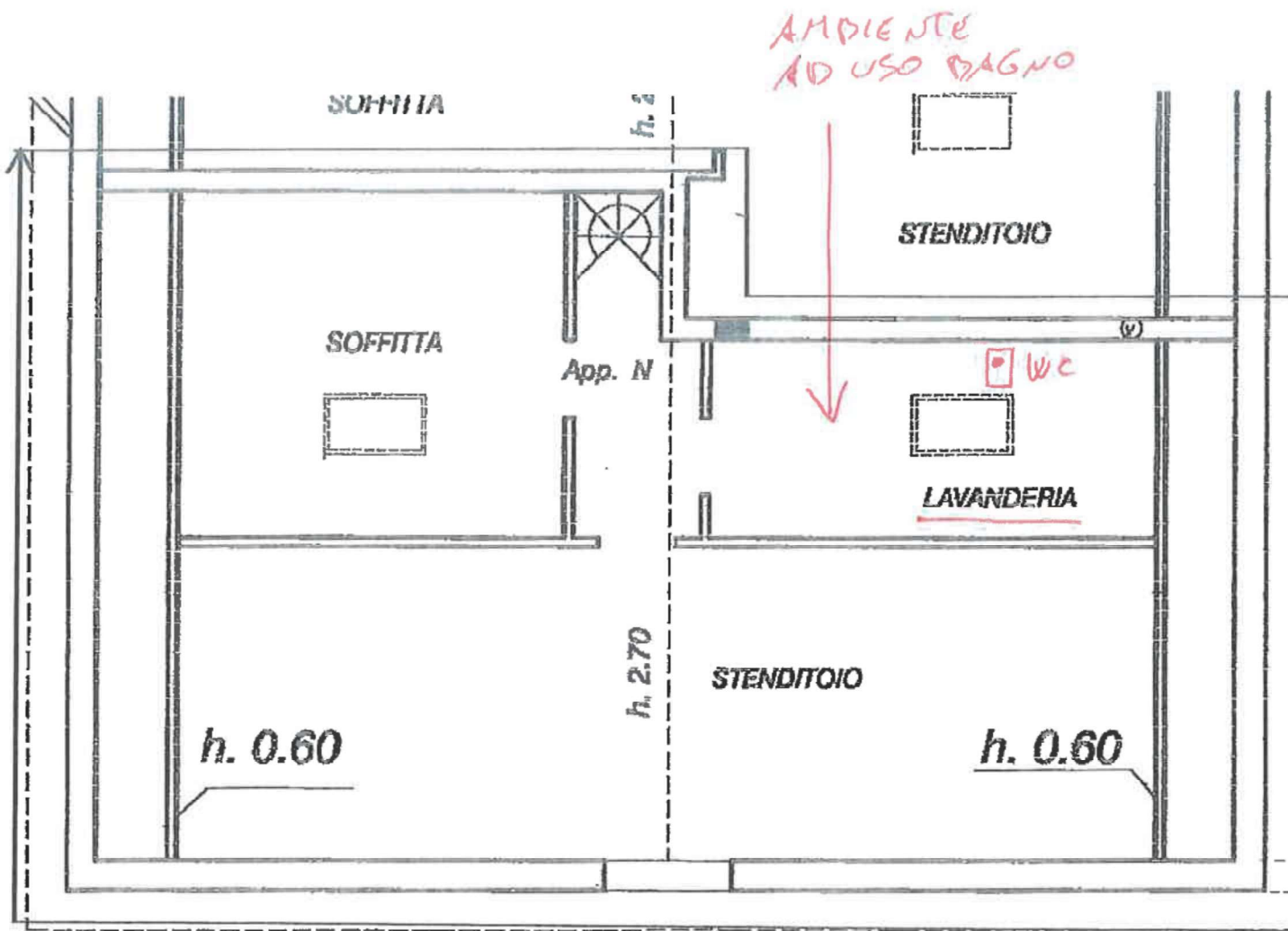

PIANTA PIANO SOTTOTETTO
H. media m.1.65

PROVINCIA

NON CONFORMITA' EDILIZIE

