

DOCUMENTAZIONE FOTOGRAFICA SOPRALLUOGO DEL 15-01-2024
Beni immobili siti in COMUNE di VENEZIA FAVARO VENETO (VE) Via Triestina n.128

Catasto fabbricati foglio 168, part. 778 (Cat. F/1)

Catasto Fabbricati foglio 168, part.3, sub 4 (cat.A/7) – sub.22 (cat.A/10)

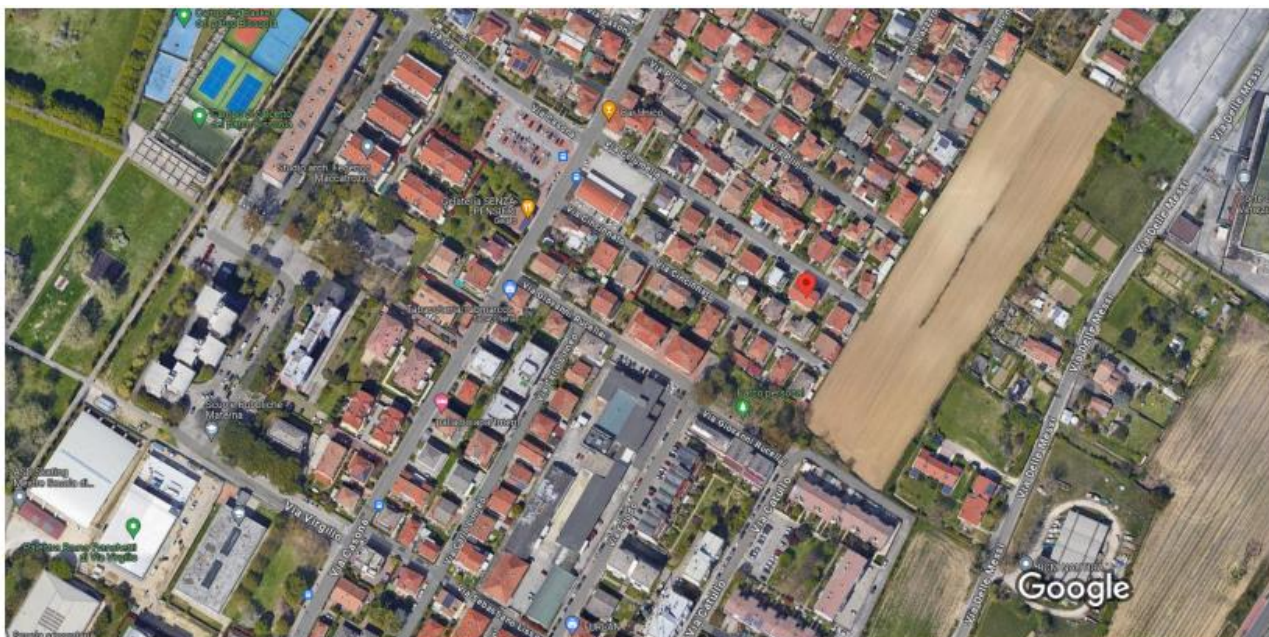

Immagini ©2024 Airbus,CNES / Airbus,European Space Imaging,Maxar Technologies,Dati cartografici ©2024 Google 20 m

VEDUTA PANORAMICA da Google Maps



FOTO N.01_ Area urbana (part.778 F/1) adibita a cortile abitazione

Tribunale Ordinario di Venezia E.I. n. 278/2023
BCC NPLS 2019 SRL/MACCATROZZO ARDUINO e GIACOMIN GIANNA
C.T.U. Arch. Sonia Adami



FOTO N.02_ Prospetto Nord-Est abitazione cat. A/7



FOTO N.03_ Prospetto Est abitazione cat. A/7 e scoperto (part.778 cat F/1)



FOTO N.04_ Prospetto Sud - sottoportico



FOTO N.05_ Prospetto Sud – sottoportico



FOTO N.06_ Ingresso-Soggiorno



FOTO N.07_ Cucina



FOTO N.08_ Taverna



FOTO N.09_ Taverna zona caminetto



FOTO N10_ Taverna zona pranzo



FOTO N.11_ Bagno notte



FOTO N.12_ Disimpegno primo piano



FOTO N.13_ Camera primo piano



FOTO N.14_ Guardaroba primo piano



FOTO N.15_ Camera primo piano



FOTO N.16_ Vano scala di collegamento tra i piani T-1-2



FOTO N.17_ Disimpegno piano secondo

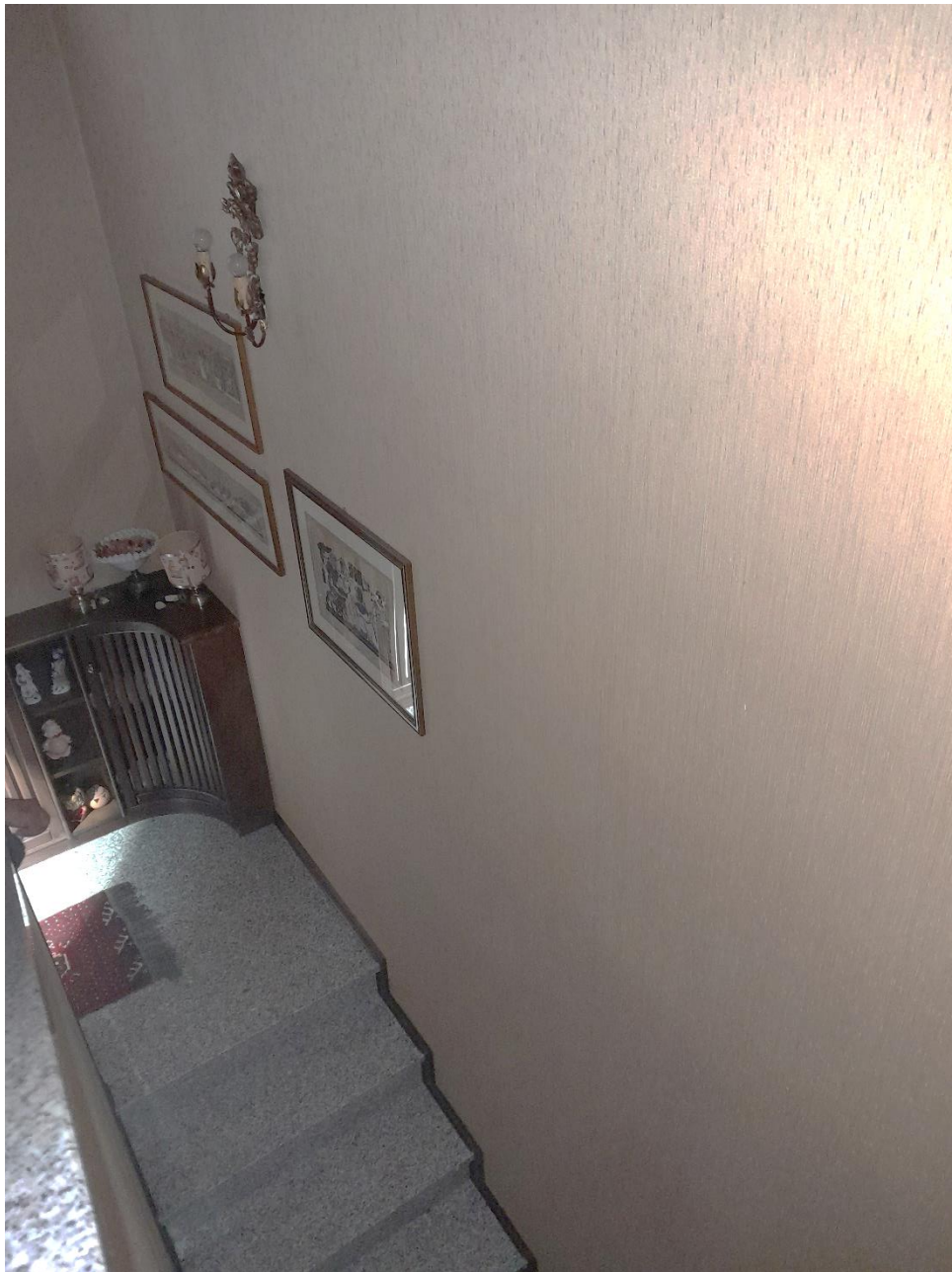

FOTO N.18_ Camera piano secondo



FOTO N.19_ Camera piano secondo



FOTO N.20_ Bagno piano secondo



FOTO N.21_ Camera/ripostiglio piano secondo



FOTO N.22_ Infiltrazione muro soggiorno piano terra



FOTO N.23_ Prospetto Ovest – Ingresso ufficio



FOTO N.24_ Prospetto Nord-Ovest – Ingresso ufficio locali al piano primo



FOTO N.25_ Prospetto Sud- Ingresso ufficio locali al pinao terra



FOTO N.26_ Prospetto Sud- Ingresso CT ufficio

Tribunale Ordinario di Venezia E.I. n. 278/2023
BCC NPLS 2019 SRL/MACCATROZZO ARDUINO e GIACOMIN GIANNA
C.T.U. Arch. Sonia Adami



FOTO N.27_ Ufficio locali piano terra



FOTO N.28_ Ufficio locali piano terra

Tribunale Ordinario di Venezia E.I. n. 278/2023
BCC NPLS 2019 SRL/MACCATROZZO ARDUINO e GIACOMIN GIANNA
C.T.U. Arch. Sonia Adami



FOTO N.29_ Ufficio locale piano terra



FOTO N.30_ Ufficio locale piano terra



FOTO N.31_ Ufficio - disimpegno servizi piano terra



FOTO N.32_ Ufficio piano terra – servizi igienici



FOTO N.33_ Scala di accesso locali al piano primo



FOTO N.34_ Servizio igienico al piano primo



FOTO N.35_ Ufficio - Locali al piano primo



FOTO N.36_ Ufficio - Locali al piano primo



FOTO N.37_ Ufficio - Locali al piano primo



FOTO N.38_ Ufficio - Locali al piano primo



FOTO N.39_ Ufficio - Locali al piano primo