



Bene 1A \_box auto pertinenziale ai sensi della L.122/89 in Comune di Cava de' Tirreni (SA) in Via Ido Longo snc, individuo al N.C.E.U del predetto Comune al foglio n.22 particella n. 2329 sub 19 cat. C6, Classe 2, consistenza 96 mq, sup. catastale totale 105 mq, rendita 352,02 euro, via Ido Longo piano S1.

Bene 2A \_box auto pertinenziale ai sensi della L.122/89 in Comune di Cava de' Tirreni (SA) in Via Ido Longo snc, individuo al N.C.E.U del predetto Comune al n.22 particella n. 2329 sub 20 cat. C6, Classe 2, consistenza 41 mq, sup. catastale totale 49 mq, rendita 150,34 euro, via Ido Longo piano S1.

Bene 3A \_box auto pertinenziale ai sensi della L.122/89 in Comune di Cava de' Tirreni (SA) in Via Ido Longo snc, individuo al N.C.E.U del predetto Comune al foglio n.22 particella n. 2329 sub 21 cat. C6, Classe 2, consistenza 64 mq, sup. catastale totale 79 mq, rendita 234,68 euro, via Ido Longo piano S1.



Viste da Via Ido Longo (1)



Viste da Via Ido Longo (5)

Bene 1A \_box auto pertinenziale ai sensi della L.122/89 in Comune di Cava de' Tirreni (SA) in Via Ido Longo snc, individuo al N.C.E.U del predetto Comune al foglio n.22 particella n. 2329 sub 19 cat. C6, Classe 2, consistenza 96 mq, sup. catastale totale 105 mq, rendita 352,02 euro, via Ido Longo piano S1.

Bene 2A \_box auto pertinenziale ai sensi della L.122/89 in Comune di Cava de' Tirreni (SA) in Via Ido Longo snc, individuo al N.C.E.U del predetto Comune al n.22 particella n. 2329 sub 20 cat. C6, Classe 2, consistenza 41 mq, sup. catastale totale 49 mq, rendita 150,34 euro, via Ido Longo piano S1.

Bene 3A \_box auto pertinenziale ai sensi della L.122/89 in Comune di Cava de' Tirreni (SA) in Via Ido Longo snc, individuo al N.C.E.U del predetto Comune al foglio n.22 particella n. 2329 sub 21 cat. C6, Classe 2, consistenza 64 mq, sup. catastale totale 79 mq, rendita 234,68 euro, via Ido Longo piano S1.



Viste da Via Ido Longo (6)

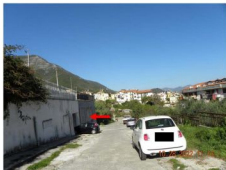

Viste da Via Ido Longo (7)

Bene 1A \_box auto pertinenziale ai sensi della L.122/89 in Comune di Cava de' Tirreni (SA) in Via Ido Longo snc, individuato al N.C.E.U del predetto Comune al foglio n.22 particella n. 2329 sub 19 cat. C6, Classe 2, consistenza 96 mq, sup. catastale totale 105 mq, rendita 352,02 euro, via Ido Longo piano S1.

Bene 2A \_box auto pertinenziale ai sensi della L.122/89 in Comune di Cava de' Tirreni (SA) in Via Ido Longo snc, individuato al N.C.E.U del predetto Comune al n.22 particella n. 2329 sub 20 cat. C6, Classe 2, consistenza 41 mq, sup. catastale totale 49 mq, rendita 150,34 euro, via Ido Longo piano S1.

Bene 3A \_box auto pertinenziale ai sensi della L.122/89 in Comune di Cava de' Tirreni (SA) in Via Ido Longo snc, individuato al N.C.E.U del predetto Comune al foglio n.22 particella n. 2329 sub 21 cat. C6, Classe 2, consistenza 64 mq, sup. catastale totale 79 mq, rendita 234,68 euro, via Ido Longo piano S1.



Viste da Via Ido Longo (8)



Viste da Via Ido Longo (9)

Bene 1A \_box auto pertinenziale ai sensi della L.122/89 in Comune di Cava de' Tirreni (SA) in Via Ido Longo snc, individuo al N.C.E.U del predetto Comune al foglio n.22 particella n. 2329 sub 19 cat. C6, Classe 2, consistenza 96 mq, sup. catastale totale 105 mq, rendita 352,02 euro, via Ido Longo piano S1.

Bene 2A \_box auto pertinenziale ai sensi della L.122/89 in Comune di Cava de' Tirreni (SA) in Via Ido Longo snc, individuo al N.C.E.U del predetto Comune al n.22 particella n. 2329 sub 20 cat. C6, Classe 2, consistenza 41 mq, sup. catastale totale 49 mq, rendita 150,34 euro, via Ido Longo piano S1.

Bene 3A \_box auto pertinenziale ai sensi della L.122/89 in Comune di Cava de' Tirreni (SA) in Via Ido Longo snc, individuo al N.C.E.U del predetto Comune al foglio n.22 particella n. 2329 sub 21 cat. C6, Classe 2, consistenza 64 mq, sup. catastale totale 79 mq, rendita 234,68 euro, via Ido Longo piano S1.



Viste da Via Ido Longo (10)



ingressi (1)

Bene 1A \_box auto pertinenziale ai sensi della L.122/89 in Comune di Cava de' Tirreni (SA) in Via Ido Longo snc, individuo al N.C.E.U del predetto Comune al foglio n.22 particella n. 2329 sub 19 cat. C6, Classe 2, consistenza 96 mq, sup. catastale totale 105 mq, rendita 352,02 euro, via Ido Longo piano S1.

Bene 2A \_box auto pertinenziale ai sensi della L.122/89 in Comune di Cava de' Tirreni (SA) in Via Ido Longo snc, individuo al N.C.E.U del predetto Comune al n.22 particella n. 2329 sub 20 cat. C6, Classe 2, consistenza 41 mq, sup. catastale totale 49 mq, rendita 150,34 euro, via Ido Longo piano S1.

Bene 3A \_box auto pertinenziale ai sensi della L.122/89 in Comune di Cava de' Tirreni (SA) in Via Ido Longo snc, individuo al N.C.E.U del predetto Comune al foglio n.22 particella n. 2329 sub 21 cat. C6, Classe 2, consistenza 64 mq, sup. catastale totale 79 mq, rendita 234,68 euro, via Ido Longo piano S1.



ingressi (2)



RAMPE D'ACCESSO (1)

Bene 1A \_box auto pertinenziale ai sensi della L.122/89 in Comune di Cava de' Tirreni (SA) in Via Ido Longo snc, individuo al N.C.E.U del predetto Comune al foglio n.22 particella n. 2329 sub 19 cat. C6, Classe 2, consistenza 96 mq, sup. catastale totale 105 mq, rendita 352,02 euro, via Ido Longo piano S1.

Bene 2A \_box auto pertinenziale ai sensi della L.122/89 in Comune di Cava de' Tirreni (SA) in Via Ido Longo snc, individuo al N.C.E.U del predetto Comune al n.22 particella n. 2329 sub 20 cat. C6, Classe 2, consistenza 41 mq, sup. catastale totale 49 mq, rendita 150,34 euro, via Ido Longo piano S1.

Bene 3A \_box auto pertinenziale ai sensi della L.122/89 in Comune di Cava de' Tirreni (SA) in Via Ido Longo snc, individuo al N.C.E.U del predetto Comune al foglio n.22 particella n. 2329 sub 21 cat. C6, Classe 2, consistenza 64 mq, sup. catastale totale 79 mq, rendita 234,68 euro, via Ido Longo piano S1.



RAMPE D'ACCESSO (2)



SUB 14 bene comune (1)

Bene 1A \_box auto pertinenziale ai sensi della L.122/89 in Comune di Cava de' Tirreni (SA) in Via Ido Longo snc, individuo al N.C.E.U del predetto Comune al foglio n.22 particella n. 2329 sub 19 cat. C6, Classe 2, consistenza 96 mq, sup. catastale totale 105 mq, rendita 352,02 euro, via Ido Longo piano S1.

Bene 2A \_box auto pertinenziale ai sensi della L.122/89 in Comune di Cava de' Tirreni (SA) in Via Ido Longo snc, individuo al N.C.E.U del predetto Comune al n.22 particella n. 2329 sub 20 cat. C6, Classe 2, consistenza 41 mq, sup. catastale totale 49 mq, rendita 150,34 euro, via Ido Longo piano S1.

Bene 3A \_box auto pertinenziale ai sensi della L.122/89 in Comune di Cava de' Tirreni (SA) in Via Ido Longo snc, individuo al N.C.E.U del predetto Comune al foglio n.22 particella n. 2329 sub 21 cat. C6, Classe 2, consistenza 64 mq, sup. catastale totale 79 mq, rendita 234,68 euro, via Ido Longo piano S1.

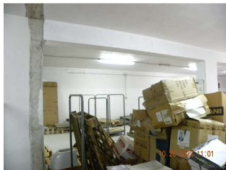

SUB 14 bene comune (2)



SUB 14 bene comune (3)



Bene 1A \_box auto pertinenziale ai sensi della L.122/89 in Comune di Cava de' Tirreni (SA) in Via Ido Longo snc, individuato al N.C.E.U del predetto Comune al foglio n.22 particella n. 2329 sub 19 cat. C6, Classe 2, consistenza 96 mq, sup. catastale totale 105 mq, rendita 352,02 euro, via Ido Longo piano S1.

Bene 2A \_box auto pertinenziale ai sensi della L.122/89 in Comune di Cava de' Tirreni (SA) in Via Ido Longo snc, individuato al N.C.E.U del predetto Comune al n.22 particella n. 2329 sub 20 cat. C6, Classe 2, consistenza 41 mq, sup. catastale totale 49 mq, rendita 150,34 euro, via Ido Longo piano S1.

Bene 3A \_box auto pertinenziale ai sensi della L.122/89 in Comune di Cava de' Tirreni (SA) in Via Ido Longo snc, individuato al N.C.E.U del predetto Comune al foglio n.22 particella n. 2329 sub 21 cat. C6, Classe 2, consistenza 64 mq, sup. catastale totale 79 mq, rendita 234,68 euro, via Ido Longo piano S1.



SUB 14 bene comune (4)



SUB 14 bene comune (10)

Bene 1A \_box auto pertinenziale ai sensi della L.122/89 in Comune di Cava de' Tirreni (SA) in Via Ido Longo snc, individuato al N.C.E.U del predetto Comune al foglio n.22 particella n. 2329 sub 19 cat. C6, Classe 2, consistenza 96 mq, sup. catastale totale 105 mq, rendita 352,02 euro, via Ido Longo piano S1.

Bene 2A \_box auto pertinenziale ai sensi della L.122/89 in Comune di Cava de' Tirreni (SA) in Via Ido Longo snc, individuato al N.C.E.U del predetto Comune al n.22 particella n. 2329 sub 20 cat. C6, Classe 2, consistenza 41 mq, sup. catastale totale 49 mq, rendita 150,34 euro, via Ido Longo piano S1.

Bene 3A \_box auto pertinenziale ai sensi della L.122/89 in Comune di Cava de' Tirreni (SA) in Via Ido Longo snc, individuato al N.C.E.U del predetto Comune al foglio n.22 particella n. 2329 sub 21 cat. C6, Classe 2, consistenza 64 mq, sup. catastale totale 79 mq, rendita 234,68 euro, via Ido Longo piano S1.



SUB 14 bene comune (11)



SUB 14 bene comune (12)

Bene 1A \_box auto pertinenziale ai sensi della L.122/89 in Comune di Cava de' Tirreni (SA) in Via Ido Longo snc, individuo al N.C.E.U del predetto Comune al foglio n.22 particella n. 2329 sub 19 cat. C6, Classe 2, consistenza 96 mq, sup. catastale totale 105 mq, rendita 352,02 euro, via Ido Longo piano S1.

Bene 2A \_box auto pertinenziale ai sensi della L.122/89 in Comune di Cava de' Tirreni (SA) in Via Ido Longo snc, individuo al N.C.E.U del predetto Comune al n.22 particella n. 2329 sub 20 cat. C6, Classe 2, consistenza 41 mq, sup. catastale totale 49 mq, rendita 150,34 euro, via Ido Longo piano S1.

Bene 3A \_box auto pertinenziale ai sensi della L.122/89 in Comune di Cava de' Tirreni (SA) in Via Ido Longo snc, individuo al N.C.E.U del predetto Comune al foglio n.22 particella n. 2329 sub 21 cat. C6, Classe 2, consistenza 64 mq, sup. catastale totale 79 mq, rendita 234,68 euro, via Ido Longo piano S1.



SUB 14 bene comune (13)



SUB 14 bene comune (14)

Bene 1A \_box auto pertinenziale ai sensi della L.122/89 in Comune di Cava de' Tirreni (SA) in Via Ido Longo snc, individuato al N.C.E.U del predetto Comune al foglio n.22 particella n. 2329 sub 19 cat. C6, Classe 2, consistenza 96 mq, sup. catastale totale 105 mq, rendita 352,02 euro, via Ido Longo piano S1.

Bene 2A \_box auto pertinenziale ai sensi della L.122/89 in Comune di Cava de' Tirreni (SA) in Via Ido Longo snc, individuato al N.C.E.U del predetto Comune al n.22 particella n. 2329 sub 20 cat. C6, Classe 2, consistenza 41 mq, sup. catastale totale 49 mq, rendita 150,34 euro, via Ido Longo piano S1.

Bene 3A \_box auto pertinenziale ai sensi della L.122/89 in Comune di Cava de' Tirreni (SA) in Via Ido Longo snc, individuato al N.C.E.U del predetto Comune al foglio n.22 particella n. 2329 sub 21 cat. C6, Classe 2, consistenza 64 mq, sup. catastale totale 79 mq, rendita 234,68 euro, via Ido Longo piano S1.



BENE 1A (1)



BENE 1A (2)

Bene 1A \_box auto pertinenziale ai sensi della L.122/89 in Comune di Cava de' Tirreni (SA) in Via Ido Longo snc, individuato al N.C.E.U del predetto Comune al foglio n.22 particella n. 2329 sub 19 cat. C6, Classe 2, consistenza 96 mq, sup. catastale totale 105 mq, rendita 352,02 euro, via Ido Longo piano S1.

Bene 2A \_box auto pertinenziale ai sensi della L.122/89 in Comune di Cava de' Tirreni (SA) in Via Ido Longo snc, individuato al N.C.E.U del predetto Comune al n.22 particella n. 2329 sub 20 cat. C6, Classe 2, consistenza 41 mq, sup. catastale totale 49 mq, rendita 150,34 euro, via Ido Longo piano S1.

Bene 3A \_box auto pertinenziale ai sensi della L.122/89 in Comune di Cava de' Tirreni (SA) in Via Ido Longo snc, individuato al N.C.E.U del predetto Comune al foglio n.22 particella n. 2329 sub 21 cat. C6, Classe 2, consistenza 64 mq, sup. catastale totale 79 mq, rendita 234,68 euro, via Ido Longo piano S1.



BENE 1A (3)



BENE 1A (4)

Bene 1A \_box auto pertinenziale ai sensi della L.122/89 in Comune di Cava de' Tirreni (SA) in Via Ido Longo snc, individuato al N.C.E.U del predetto Comune al foglio n.22 particella n. 2329 sub 19 cat. C6, Classe 2, consistenza 96 mq, sup. catastale totale 105 mq, rendita 352,02 euro, via Ido Longo piano S1.

Bene 2A \_box auto pertinenziale ai sensi della L.122/89 in Comune di Cava de' Tirreni (SA) in Via Ido Longo snc, individuato al N.C.E.U del predetto Comune al n.22 particella n. 2329 sub 20 cat. C6, Classe 2, consistenza 41 mq, sup. catastale totale 49 mq, rendita 150,34 euro, via Ido Longo piano S1.

Bene 3A \_box auto pertinenziale ai sensi della L.122/89 in Comune di Cava de' Tirreni (SA) in Via Ido Longo snc, individuato al N.C.E.U del predetto Comune al foglio n.22 particella n. 2329 sub 21 cat. C6, Classe 2, consistenza 64 mq, sup. catastale totale 79 mq, rendita 234,68 euro, via Ido Longo piano S1.



BENE 1A (5)



BENE 1A (6)

Bene 1A \_box auto pertinenziale ai sensi della L.122/89 in Comune di Cava de' Tirreni (SA) in Via Ido Longo snc, individuato al N.C.E.U del predetto Comune al foglio n.22 particella n. 2329 sub 19 cat. C6, Classe 2, consistenza 96 mq, sup. catastale totale 105 mq, rendita 352,02 euro, via Ido Longo piano S1.

Bene 2A \_box auto pertinenziale ai sensi della L.122/89 in Comune di Cava de' Tirreni (SA) in Via Ido Longo snc, individuato al N.C.E.U del predetto Comune al foglio n.22 particella n. 2329 sub 20 cat. C6, Classe 2, consistenza 41 mq, sup. catastale totale 49 mq, rendita 150,34 euro, via Ido Longo piano S1.

Bene 3A \_box auto pertinenziale ai sensi della L.122/89 in Comune di Cava de' Tirreni (SA) in Via Ido Longo snc, individuato al N.C.E.U del predetto Comune al foglio n.22 particella n. 2329 sub 21 cat. C6, Classe 2, consistenza 64 mq, sup. catastale totale 79 mq, rendita 234,68 euro, via Ido Longo piano S1.



BENE 1A (7)



BENE 1A (8)

Bene 1A \_box auto pertinenziale ai sensi della L.122/89 in Comune di Cava de' Tirreni (SA) in Via Ido Longo snc, individuo al N.C.E.U del predetto Comune al foglio n.22 particella n. 2329 sub 19 cat. C6, Classe 2, consistenza 96 mq, sup. catastale totale 105 mq, rendita 352,02 euro, via Ido Longo piano S1.

Bene 2A \_box auto pertinenziale ai sensi della L.122/89 in Comune di Cava de' Tirreni (SA) in Via Ido Longo snc, individuo al N.C.E.U del predetto Comune al n.22 particella n. 2329 sub 20 cat. C6, Classe 2, consistenza 41 mq, sup. catastale totale 49 mq, rendita 150,34 euro, via Ido Longo piano S1.

Bene 3A \_box auto pertinenziale ai sensi della L.122/89 in Comune di Cava de' Tirreni (SA) in Via Ido Longo snc, individuo al N.C.E.U del predetto Comune al foglio n.22 particella n. 2329 sub 21 cat. C6, Classe 2, consistenza 64 mq, sup. catastale totale 79 mq, rendita 234,68 euro, via Ido Longo piano S1.



BENE 2A (2)

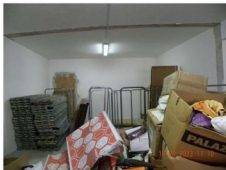

BENE 2A (3)



Bene 1A \_box auto pertinenziale ai sensi della L.122/89 in Comune di Cava de' Tirreni (SA) in Via Ido Longo snc, individuato al N.C.E.U del predetto Comune al foglio n.22 particella n. 2329 sub 19 cat. C6, Classe 2, consistenza 96 mq, sup. catastale totale 105 mq, rendita 352,02 euro, via Ido Longo piano S1.

Bene 2A \_box auto pertinenziale ai sensi della L.122/89 in Comune di Cava de' Tirreni (SA) in Via Ido Longo snc, individuato al N.C.E.U del predetto Comune al n.22 particella n. 2329 sub 20 cat. C6, Classe 2, consistenza 41 mq, sup. catastale totale 49 mq, rendita 150,34 euro, via Ido Longo piano S1.

Bene 3A \_box auto pertinenziale ai sensi della L.122/89 in Comune di Cava de' Tirreni (SA) in Via Ido Longo snc, individuato al N.C.E.U del predetto Comune al foglio n.22 particella n. 2329 sub 21 cat. C6, Classe 2, consistenza 64 mq, sup. catastale totale 79 mq, rendita 234,68 euro, via Ido Longo piano S1.



BENE 2A (4)



BENE 2A

Bene 1A \_box auto pertinenziale ai sensi della L.122/89 in Comune di Cava de' Tirreni (SA) in Via Ido Longo snc, individuo al N.C.E.U del predetto Comune al foglio n.22 particella n. 2329 sub 19 cat. C6, Classe 2, consistenza 96 mq, sup. catastale totale 105 mq, rendita 352,02 euro, via Ido Longo piano S1.

Bene 2A \_box auto pertinenziale ai sensi della L.122/89 in Comune di Cava de' Tirreni (SA) in Via Ido Longo snc, individuo al N.C.E.U del predetto Comune al n.22 particella n. 2329 sub 20 cat. C6, Classe 2, consistenza 41 mq, sup. catastale totale 49 mq, rendita 150,34 euro, via Ido Longo piano S1.

Bene 3A \_box auto pertinenziale ai sensi della L.122/89 in Comune di Cava de' Tirreni (SA) in Via Ido Longo snc, individuo al N.C.E.U del predetto Comune al foglio n.22 particella n. 2329 sub 21 cat. C6, Classe 2, consistenza 64 mq, sup. catastale totale 79 mq, rendita 234,68 euro, via Ido Longo piano S1.



BENE 3A (1)



BENE 3A (2)

Bene 1A \_box auto pertinenziale ai sensi della L.122/89 in Comune di Cava de' Tirreni (SA) in Via Ido Longo snc, individuo al N.C.E.U del predetto Comune al foglio n.22 particella n. 2329 sub 19 cat. C6, Classe 2, consistenza 96 mq, sup. catastale totale 105 mq, rendita 352,02 euro, via Ido Longo piano S1.

Bene 2A \_box auto pertinenziale ai sensi della L.122/89 in Comune di Cava de' Tirreni (SA) in Via Ido Longo snc, individuo al N.C.E.U del predetto Comune al n.22 particella n. 2329 sub 20 cat. C6, Classe 2, consistenza 41 mq, sup. catastale totale 49 mq, rendita 150,34 euro, via Ido Longo piano S1.

Bene 3A \_box auto pertinenziale ai sensi della L.122/89 in Comune di Cava de' Tirreni (SA) in Via Ido Longo snc, individuo al N.C.E.U del predetto Comune al foglio n.22 particella n. 2329 sub 21 cat. C6, Classe 2, consistenza 64 mq, sup. catastale totale 79 mq, rendita 234,68 euro, via Ido Longo piano S1.



BENE 3A (3)



BENE 3A (4)

Bene 1A \_box auto pertinenziale ai sensi della L.122/89 in Comune di Cava de' Tirreni (SA) in Via Ido Longo snc, individuo al N.C.E.U del predetto Comune al foglio n.22 particella n. 2329 sub 19 cat. C6, Classe 2, consistenza 96 mq, sup. catastale totale 105 mq, rendita 352,02 euro, via Ido Longo piano S1.

Bene 2A \_box auto pertinenziale ai sensi della L.122/89 in Comune di Cava de' Tirreni (SA) in Via Ido Longo snc, individuo al N.C.E.U del predetto Comune al n.22 particella n. 2329 sub 20 cat. C6, Classe 2, consistenza 41 mq, sup. catastale totale 49 mq, rendita 150,34 euro, via Ido Longo piano S1.

Bene 3A \_box auto pertinenziale ai sensi della L.122/89 in Comune di Cava de' Tirreni (SA) in Via Ido Longo snc, individuo al N.C.E.U del predetto Comune al foglio n.22 particella n. 2329 sub 21 cat. C6, Classe 2, consistenza 64 mq, sup. catastale totale 79 mq, rendita 234,68 euro, via Ido Longo piano S1.



BENE 3A (5)



BENE 3A

## Raffronto catastale

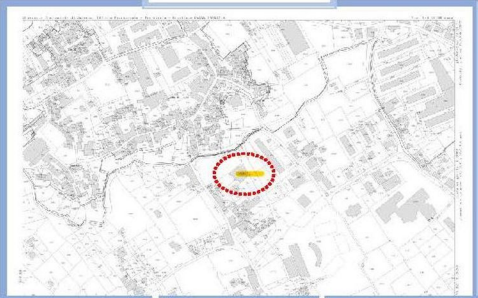

NCEU Foglio 22	Sup. catastale	Sup. rilevata	Destinazione catastale	Destinazione rilevata	Ubicazion e	Congruo
<b>p. 2329 sub 19</b>	<b>96 mq</b>	<b>93,57 mq</b>	<b>C/6 autorimessa</b>	<b>autorimessa</b>	<b>Piano S1</b>	<b>SI</b>
<b>p. 2329 sub 20</b>	<b>48 mq</b>	<b>41,76 mq</b>	<b>C/6 autorimessa</b>	<b>autorimessa</b>	<b>Piano S1</b>	<b>SI</b>
<b>p. 2329 sub 21</b>	<b>79 mq</b>	<b>69,22 mq</b>	<b>C/6 autorimessa</b>	<b>autorimessa</b>	<b>Piano S1</b>	<b>SI</b>
<b>p. 2329 sub 14</b>	<b>—</b>	<b>192,30 mq</b>	<b>Bene comune non censibile</b>	<b>Spazio di manovra</b>	<b>Piano S1</b>	<b>SI</b>