

All.12 - Planimetria catastale appartamento



**Arch. ELEONORA BONANNO**

Via Verona, 28 - 95131 Catania

M +39 328 3411932 - F +39 095 2937743

[e.bonanno@base51.net](mailto:e.bonanno@base51.net) - [eleonora.bonanno@archiworldpec.it](mailto:eleonora.bonanno@archiworldpec.it)

P.I. 05253450877 - C.F. BNN LNR 78E42C3511

Tribunale Ordinario - Catania

Espropriazioni immobiliari

658/2017

Dott.ssa Floriana Gallucci

ALLEGATI ALLA CONSULENZA ESTIMATIVA GIUDIZIARIA

Rev. 06.10.2019

pag. - 14 -



MODULARIO  
F. rig. rend. 497



MINISTERO DELLE FINANZE  
DIPARTIMENTO DEL TERRITORIO

**CATASTO EDILIZIO URBANO** (RDL 13-4-1939, n. 652)

MOD. BN (CEU)

LIRL  
500

Planimetria di u.i.u. in Comune di PASSANO via E/DA S5000 STELLA CIV. S.N.

**PIANTA PIANO QUARTO**  
H= 2,70

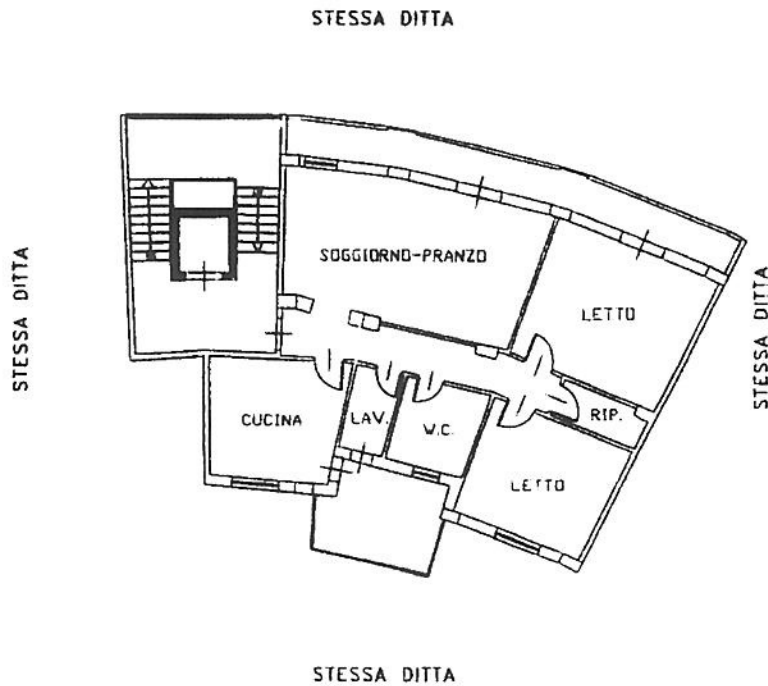

**1897786**

ORIENTAMENTO



SCALA DI 1:2

Dichiarazione di N.C.   
Denuncia di variazione

Compilata dal ...  
titolo cognome e nome

RISERVATO ALL'UFFICIO

Ultima planimetria in atto

Data presentazione: 17/07/1996 - Data: 06/10/2019 - n. T16415 - Richiedente: ...

Totale schede: 1 - Formato di acquisizione: A4(210x297) - Formato stampa r: A4(210x297)

n. 568 sub 48

data 20-05-1996 Firma

Catasto dei Fabbricati - Situazione al 06/10/2019 - Comune di PATERNO (G371) - < Foglio: 50 - Particella: 568 - Subalterno: 47 >  
CATASTO DEI FABBRICATI - APPALTO DI PATERNO - S.P.A. NG CA 3 Serial#: 638187003d7e17310f0c7966bb7b85dc



All.13 - Planimetria catastale garage



Arch. ELEONORA BONANNO  
Via Verona, 28 - 95131 Catania  
M +39 328 3411932 - F +39 095 2937743  
e.bonanno@base51.net - [eleonora.bonanno@archiworldpec.it](mailto:eleonora.bonanno@archiworldpec.it)  
P.I. 05253450877 - C.F. BNN LNR 78E42C3511

Tribunale Ordinario - Catania  
Espropriazioni immobiliari  
658/2017  
Dott.ssa Floriana Gallucci  
ALLEGATI ALLA CONSULENZA ESTIMATIVA GIUDIZIARIA

Rev. 06.10.2019  
pag. - 15 -



MODULARIO  
F. rig. rend. 497



MINISTERO DELLE FINANZE  
DIPARTIMENTO DEL TERRITORIO  
**CATASTO EDILIZIO URBANO** (RDL 13-4-1939, n. 652)

MOD. **BN** (CEU)

LIRF  
**500**

Planimetria di u.i.u. in Comune di PATERNO via R/OA FEUDO STELLA civ. 50

*PIANO INSERATO N. 2*

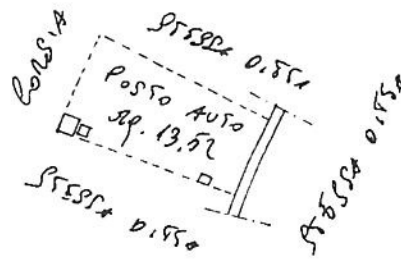

**1897689**

ORIENTAMENTO

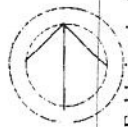

SCALA DI 1:0

Ultima planimetria in attuazione  Dichiarazione di N.C.

Compilata dal \_\_\_\_\_ (titolo, cognome e nome)

RISERVATO ALL'UFFICIO

Data presentazione: 15/07/1996 - Data: 06/10/2019 - n. T16422 - Richiedente:

Totale schede: 1 - Formato di acquisizione: A4(210x297) - Formato stampa richiesto: A4(210x297)

n. 508 sub 144 data 22-05-1996 Firma \_\_\_\_\_

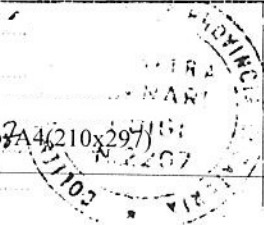

Catasto dei Fabbricati - Situazione al 06/10/2019 - Comune di PATERNO (G371) - < Foglio: 50 - Particella: 568 - Subalterno: 144 - Firmato DA BOLOGNINI SORCERA Ambrosiana/ARUBAEE S.P.A. NG CA 3 Serial#: 638187003d7e17310fc796bb7b85dc

All.14 - Planimetria stato di fatto



Arch. ELEONORA BONANNO  
Via Verona, 28 - 95131 Catania  
M +39 328 3411932 - F +39 095 2937743  
[e\\_bonanno@base51.net](mailto:e_bonanno@base51.net) - [eleonora.bonanno@archiworldpec.it](mailto:eleonora.bonanno@archiworldpec.it)  
P.I. 05253450877 - C.F. BNN LNR 78E42C3511

Tribunale Ordinario - Catania  
Espropriazioni immobiliari  
658/2017  
Dott.ssa Floriana Gallucci  
ALLEGATI ALLA CONSULENZA ESTIMATIVA GIUDIZIARIA

Rev. 06.10.2019  
pag. - 16 -





### Piano quarto

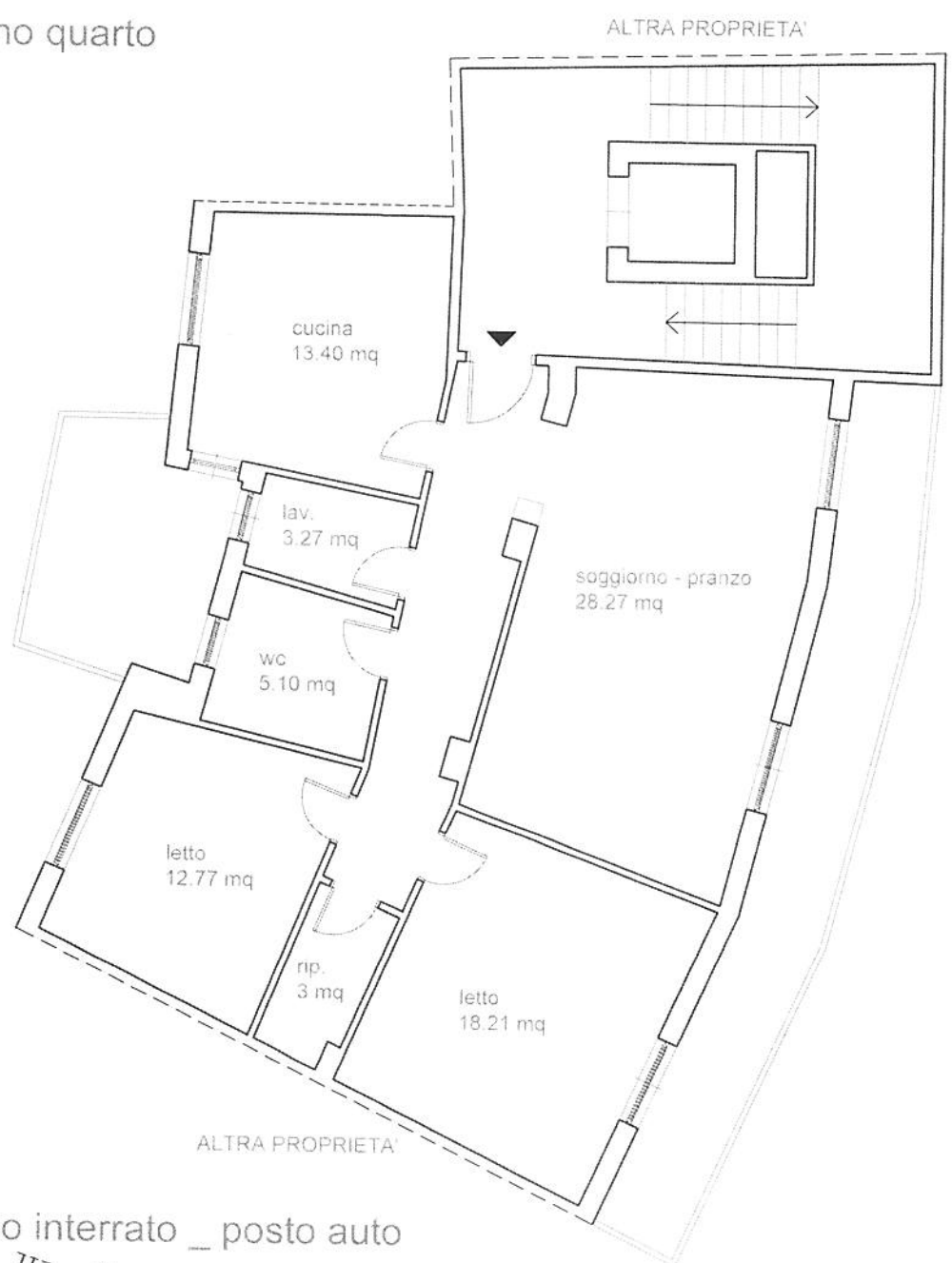

### Piano interrato \_ posto auto



PIANTA stato di fatto  
SCALA 1:100

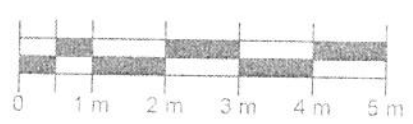

# Prg '95

comune di Paternò

progettista incaricato pro. arch. Biondi Adriano  
coordinamento arch. Paolo Buscè  
co-progettazione arch. Fausto Messina  
gruppo operativo arch. Salvatore Biondi  
arch. Antonella Chisari  
arch. Irene Ciravolo  
arch. Francesco Finocchiaro  
arch. Paolo Spampinato  
arch. Ubaldo Troglia  
gruppo di lavoro arch. Isabella Alcega  
arch. Carla Gonnina  
arch. Elena Riccardi  
collaborazioni Giuseppe Cavallaro  
Enzo Nocera

P.R.G. approvato con D.D. A.R.T.A. n. 483 del 05/05/2003  
e successiva presa d'Atto con delibera C.C. n. 6 del 13/01/2005



## tav 8.2

disciplina d'uso del suolo:  
Prg ambito urbano  
sc. 1:2.000

VERSIONE DEFINITIVA IX/03

