

## **Allegato N. 03**

Elaborato planimetrico e Schede catastali

**ELABORATO PLANIMETRICO**

Compilato da:  
Bongiovanni Silvio  
Iscritto all'albo:  
Geometri  
Prov. Cuneo

N. 2027

**Agenzia delle Entrate  
CATASTO FABBRICATI  
Ufficio Provinciale di  
Cuneo**

Comune di Fossano

Sezione: Foglio: 148

Particella: 320

Protocollo n. CN0132693 del 13/09/2018

Tipo Mappale n. 199678 del 08/07/2004

Dimostrazione grafica dei subalterni

Scala 1 : 500

PIANO TERRENO

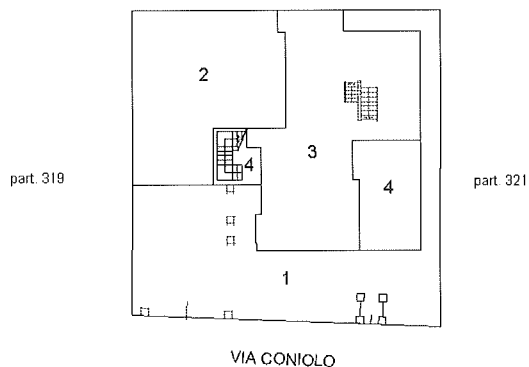

PIANO INTERRATO

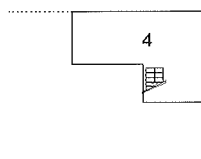

PIANO SECONDO

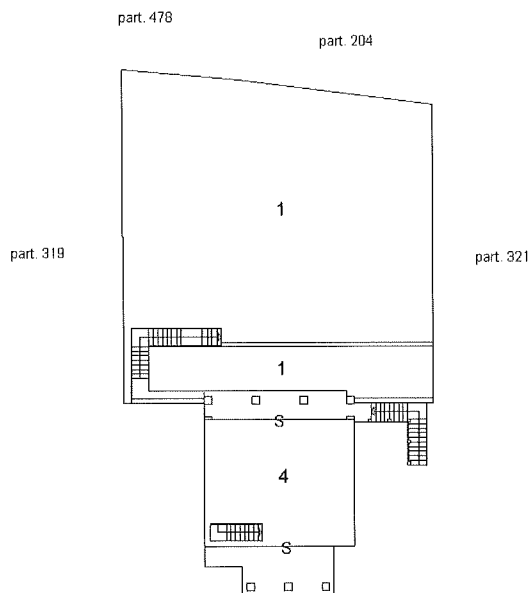

PIANO PRIMO

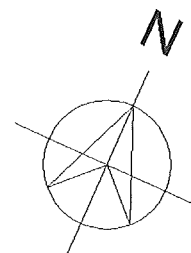
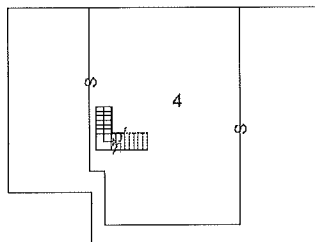

Ultima planimetria in atti

**ELABORATO PLANIMETRICO**

Compilato da:  
Bongiovanni Silvio  
Iscritto all'albo:  
Geometri  
Prov. Cuneo

N. 2027

**Agenzia delle Entrate  
CATASTO FABBRICATI  
Ufficio Provinciale di  
Cuneo**

Comune di Fossano

Sezione: Foglio: 148

Particella: 320

Protocollo n. CN0132693 del 13/09/2018

Tipo Mappale n. 199678 del 08/07/2004

Dimostrazione grafica dei subalterni

Scala 1 : 500

PIANO TERRENO

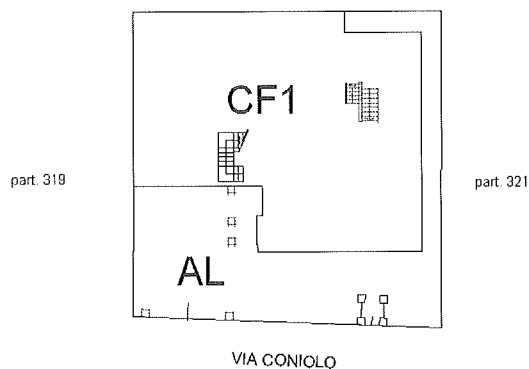

PIANO INTERRATO

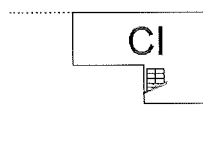

PIANO SECONDO

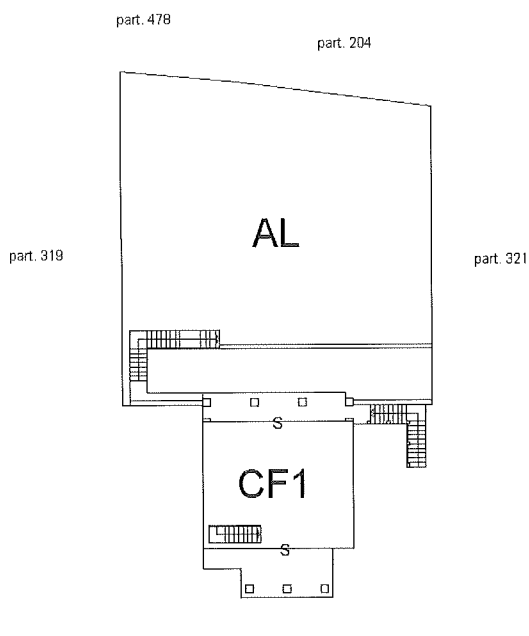

PIANO PRIMO

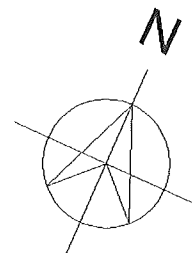
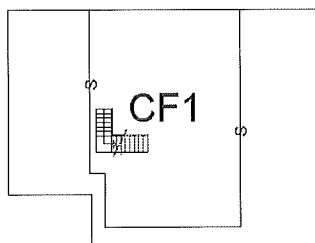

Ultima planimetria in atti

**Agenzia delle Entrate  
CATASTO FABBRICATI  
Ufficio Provinciale di  
Cuneo**

Dichiarazione protocollo n. CN0132693 del 13/09/2018

Planimetria di u.i.u. in Comune di Fossano

Via Coniolo

civ. 15

Identificativi Catastali:

Sezione:

Foglio: 148

Particella: 320

Subalterno: 2

Compilata da:

Bongiovanni Silvio

Iscritto all'albo:

Geometri

Prov. Cuneo

N. 2027

Scheda n. 1

Scala 1:200

Scheda n. 148.320.2/2018

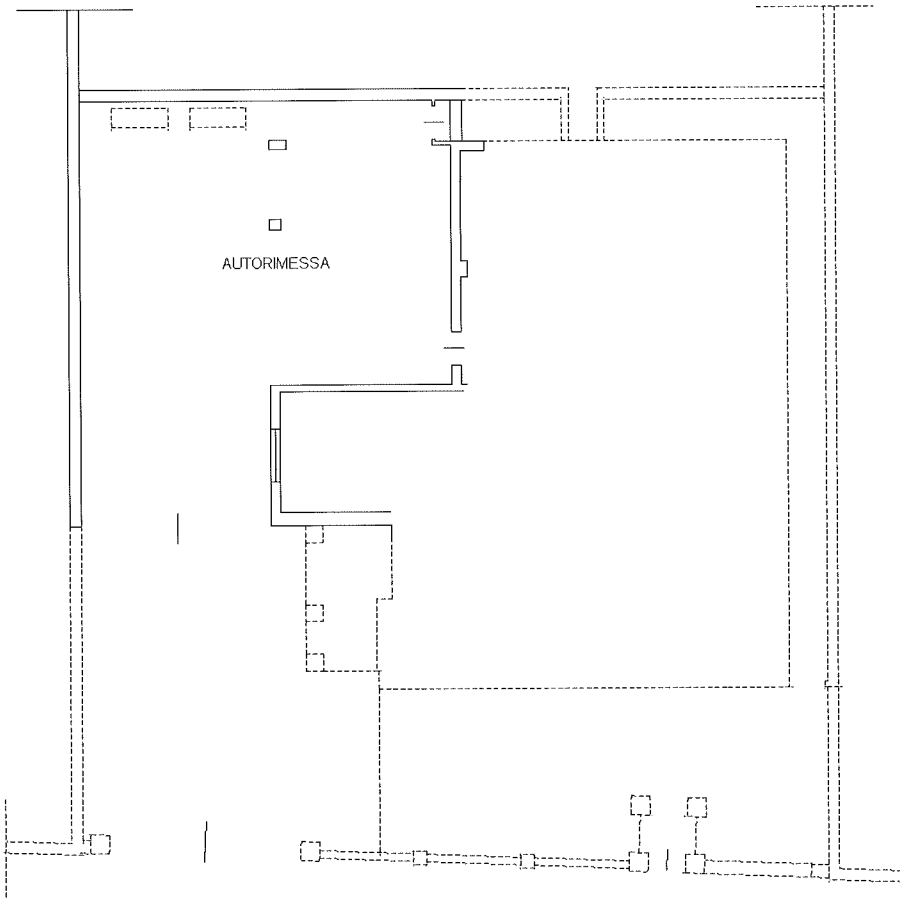

AUTORIMESSA

VIA CONIOLO

**PIANO TERRENO**

**H: 3,00 mt**

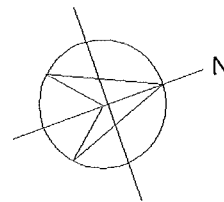

Ultima planimetria in atti

Data: 27/10/2022 - n. T98028 - Richiedente: BBNMRA48P30C792U

totale schede: 1 - Formato di acquisizione: A4(210x297) - Formato stampa richiesto: A4(210x297)

**Agenzia delle Entrate**  
**CATASTO FABBRICATI**  
Ufficio Provinciale di  
Cuneo

Dichiarazione protocollo n. CN0132693 del 13/09/2018

Planimetria di u.i.u. in Comune di Fossano

Via Coniolo

civ. 15

Identificativi Catastali:

Sezione:

Foglio: 148

Particella: 320

Subalterno: 3

Compilata da:

Bongiovanni Silvio

Iscritto all'albo:

Geometri

Prov. Cuneo

N. 2027

Scheda n. 1

Scala 1:200

Scheda n. 148.320.3/2018

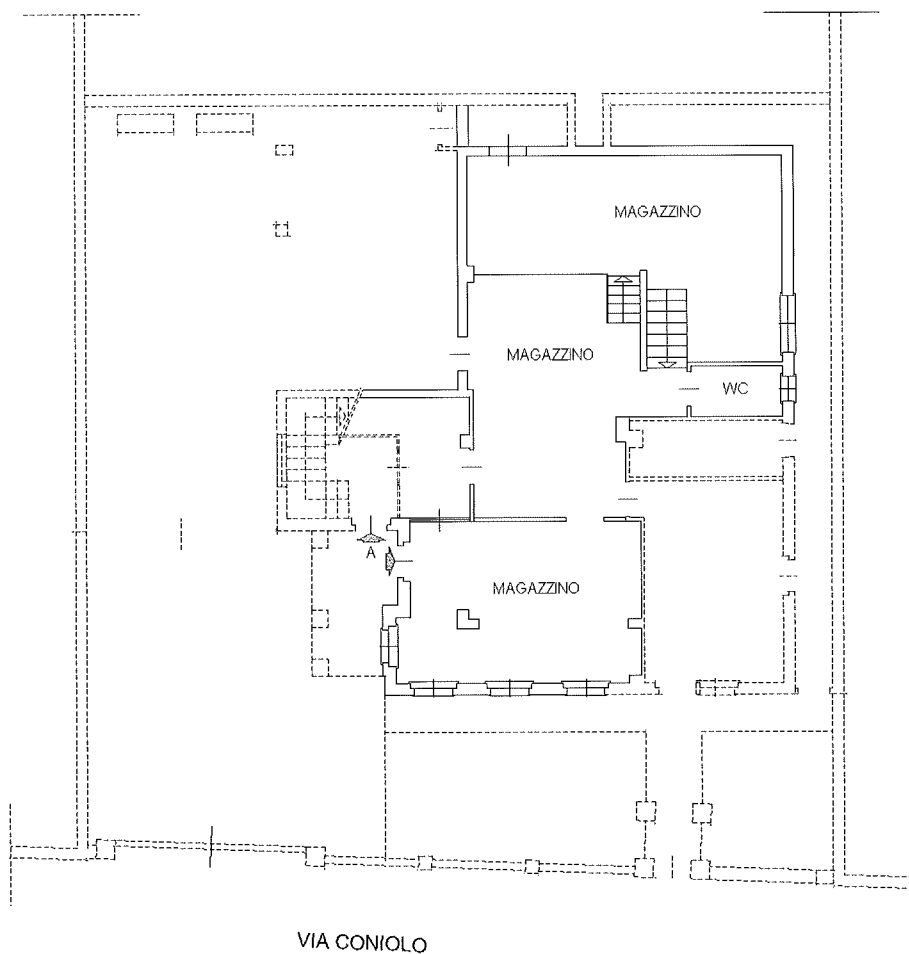

**PIANO TERRENO**

**H: 3,00 mt**

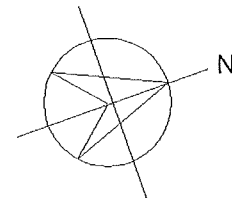

Ultima planimetria in atti

Data: 27/10/2022 - n. T98029 - Richiedente: BBNMRA48P30C792U

Totale schede: 1 - Formato di acquisizione: A4(210x297) - Formato stampa richiesto: A4(210x297)

Agenzia delle Entrate  
**CATASTO FABBRICATI**  
 Ufficio provinciale di  
**Cuneo**

Dichiarazione protocollo n. CN0132693 del 13/09/2018

Planimetria di u.i.u. in Comune di Fossano

Via Coniolo

civ. 15

Identificativi Catastali:

Sezione:  
 Foglio: 148  
 Particella: 320  
 Subalterno: 4

Compilata da:  
 Bongiovanni Silvio  
 Iscritto all'albo:  
 Geometri  
 Prov. Cuneo

N. 2027

n. 1 Scala 1: 200

Scheda n. 148.320.4/2018

**PIANO TERRENO**  
 H:3,00 mt

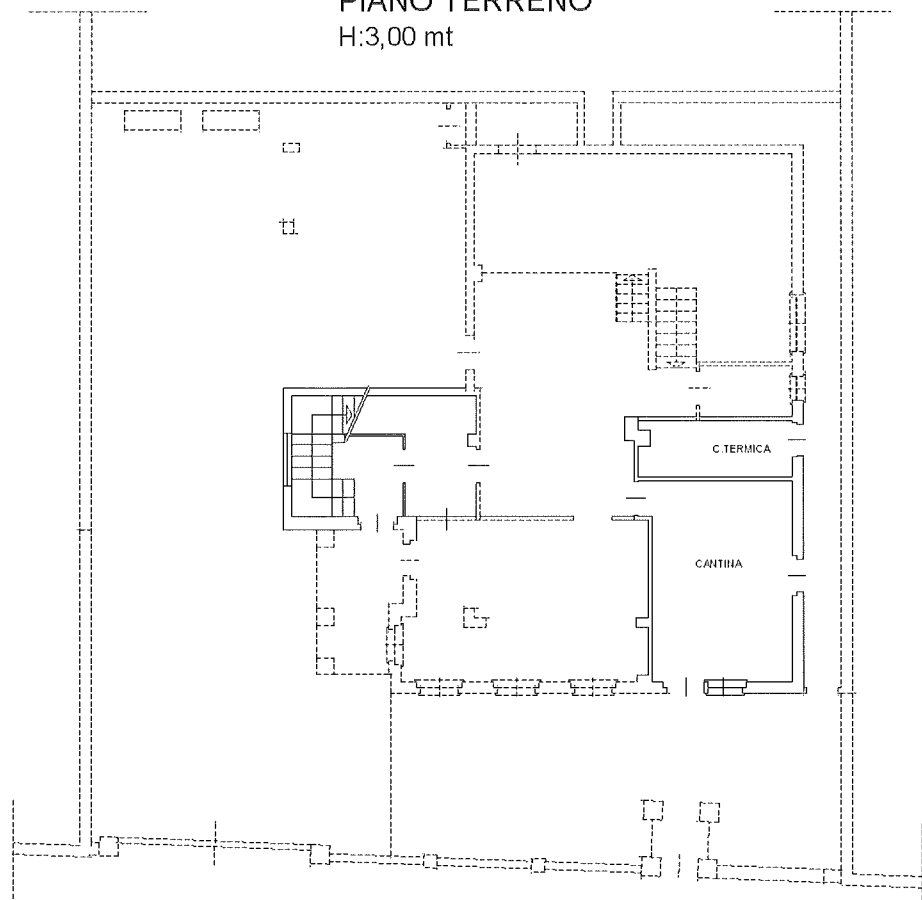

VIA CONIOLO

**PIANO PRIMO**  
 H:2,70 mt

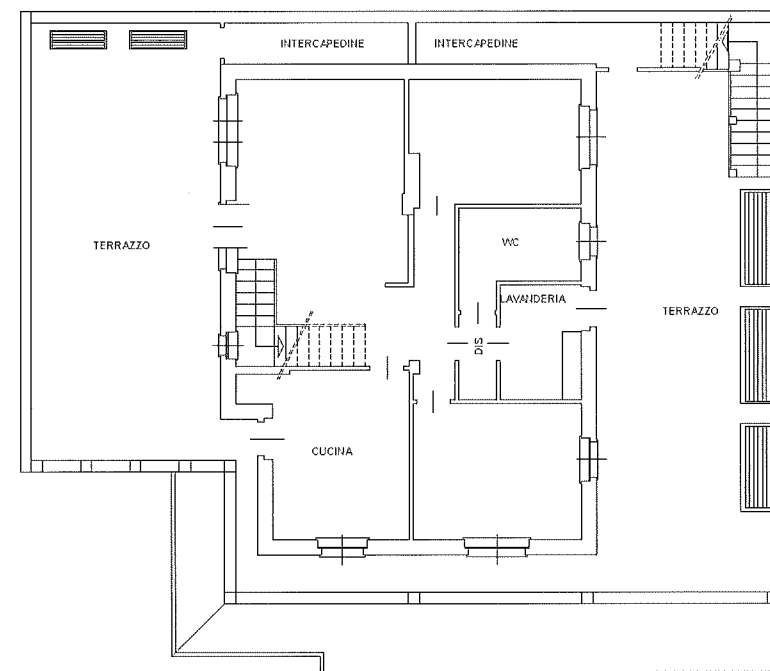

**PIANO SECONDO**  
 H:2,70 mt

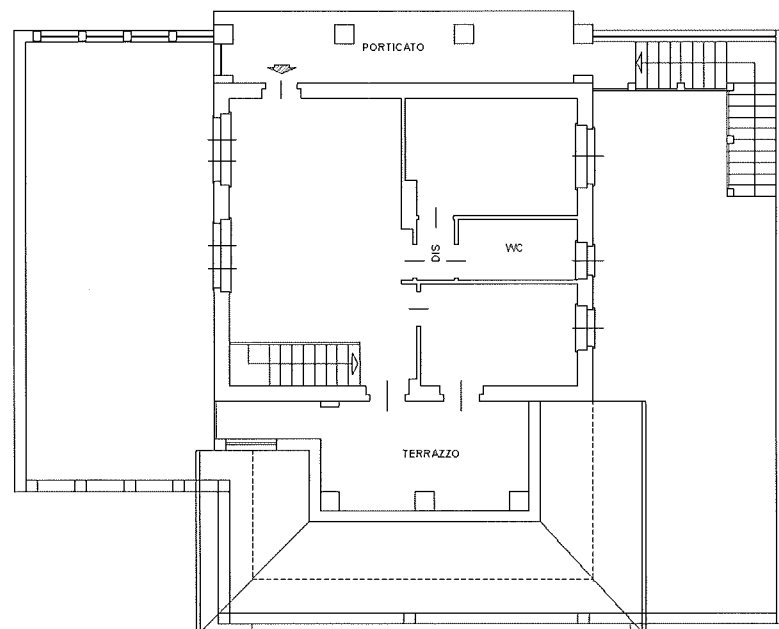

**PIANO PRIMO SOTTERRANEO**  
 H:2,05 mt

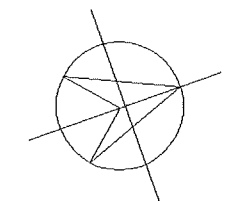
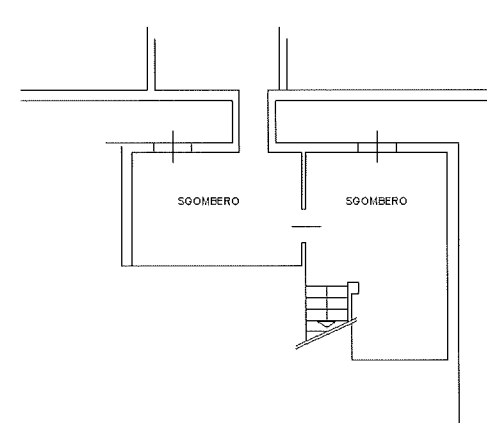

Data: 27/10/2022 - n. 198030 - Richiedente: BBNMRA48P30C792U  
 Totale schede: 1 - Formato di acquisizione: A3(297x420) - Formato stampa richiesto: A3(297x420)  
 Utilità planimetria: 1

Data: 27/10/2022 - n. 198030 - Richiedente: BBNMRA48P30C792U