

PIANO TERZO

SUPERFICIE LORDA
 ABITAZIONE P.1 mq 22,00
 ABITAZIONE P.1 mq 22,00
 SOTTOTETTO P.3 H.>1,50 mq 5,70

**PIANTE ABITAZIONE (sub.719) E
 SOTTOTETTO (sub.720)**

 IN COMUNE TRALL'ESECUTATO ED
 ALTRA PROPRIETA' (escluso dalla s.f.m.)



PIANO PRIMO

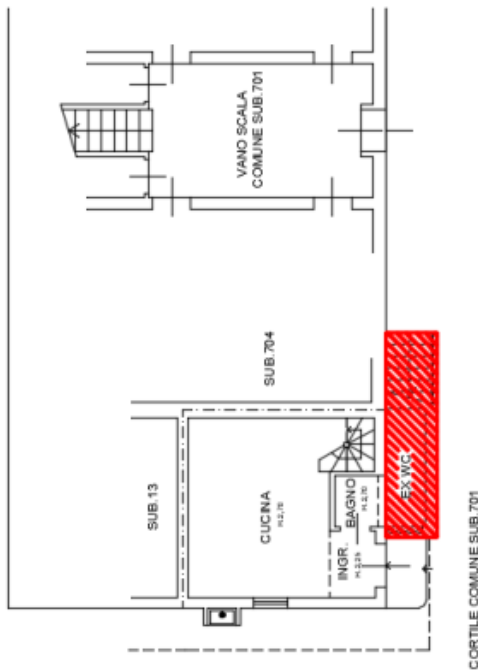

PIANO TERRA



ELABORATO PLANIMETRICO

Compilato da:
Rota Giose'
Iscritto all'albo:
Architetti
Prov. Bergamo N. 01863

Agenzia delle Entrate
CATASTO FABBRICATI
Ufficio Provinciale di
Bergamo

Comune di Nembro	Protocollo n. _____ del _____
Sezione: Foglio: 14 Particella: 3471	Tipo Mappa n. _____ del _____
Dimostrazione grafica dei subalterni	Scala 1 : 500

ELABORATO PLANIMETRICO PARZIALE



PIANO TERZO



PIANO SECONDO

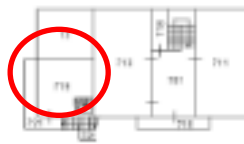

PIANO PRIMO



PIANO TERRA



**Agenzia delle Entrate
CATASTO FABBRICATI
Ufficio Provinciale di
Bergamo**

Dichiarazione protocollo n. _____ del _____	
Comune di Nembro	
Via Alessandro Manzoni _____ civ. 7	
Identificativi Catastali:	Compilata da: Rota Giuseppe
Sezione: Foglio: 14	Iscritto all'albo: Architetti
Particella: 3471	Prov. Bergamo
Subalterno: 719	N. 01863

Planimetria
Scheda n. 1 Scala 1:200



PIANO PRIMO
H.2,70

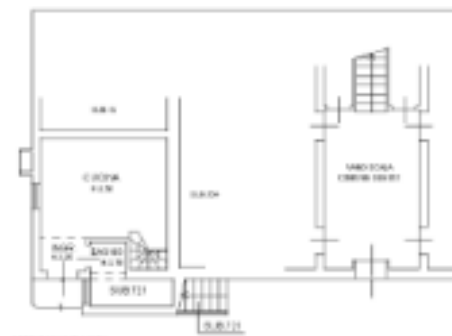

PIANO TERRA

