

Fabbricato sito in Via Rujo n° 39 – Abitazione Piano Terra e Primo

DATI CENSUARI: Fg. 8 Mapp. n° 16 - ( Sez. A Fg. 8 Mapp. n° 16 )

## DOCUMENTAZIONE FOTOGRAFICA



Foto 1. Vista Prospetto Principale Ovest



Foto 2. Vista Lato Sud



Ortofoto – Via Rujo civico 39





Foto 3. Vista Facciata Est



Foto 4. Vista Facciata Nord



Foto 5. Vista Ovest - Ingresso



Foto 6. Vista Terrazzo sopra ingresso



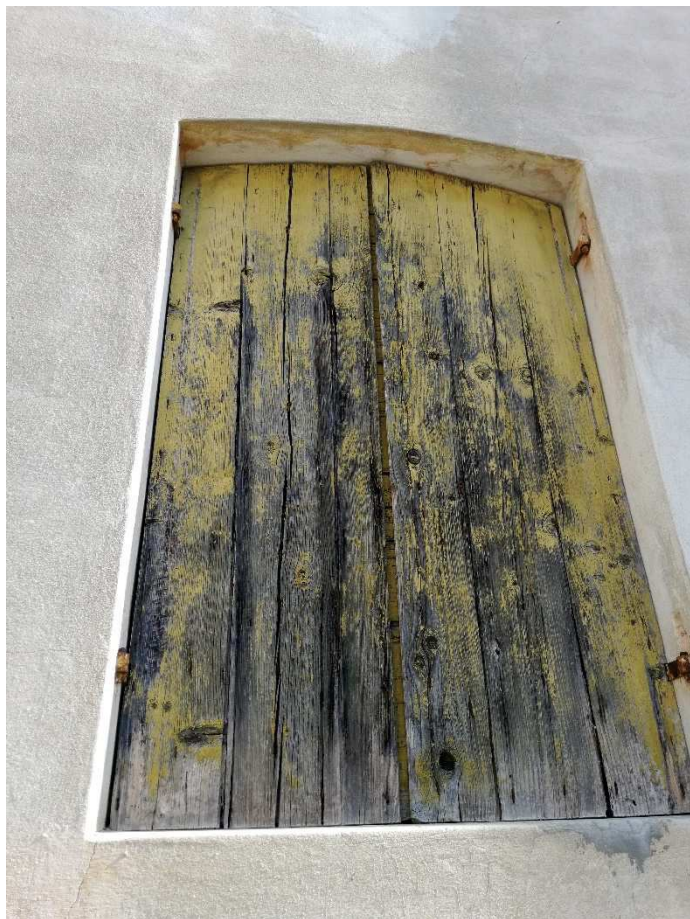

**Foto 7. Scuri esterni**



**Foto 8. Serramenti esterni**



**Foto 9. Ingresso**

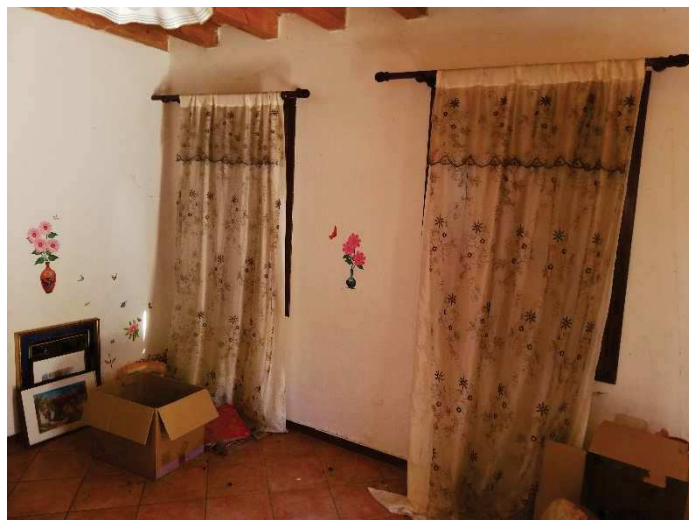

**Foto 10. Vista Soggiorno**



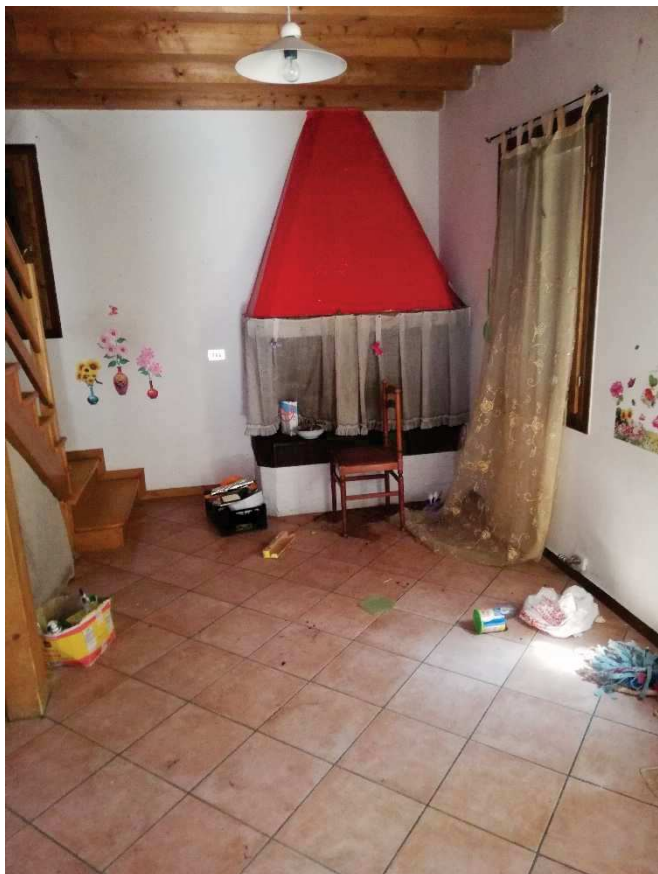

**Foto 11. Vista Cucina**



**Foto 12. Collegamento impianti**



**Foto 13. Vista attacchi cucina**



**Foto 14. Partic. Attacco caldaia**





**Foto 15. Vista scala verso piano primo**



**Foto 16. Vista scala dal piano primo**

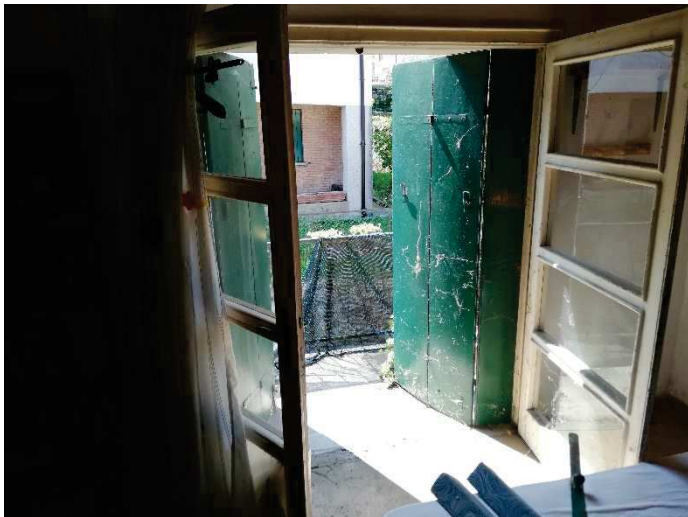

**Foto 17. Vista Camera con Terrazzo al piano primo**



**Foto 18. Vista Camera al piano primo**





**Foto 19. Vista Ingresso Ripostiglio**

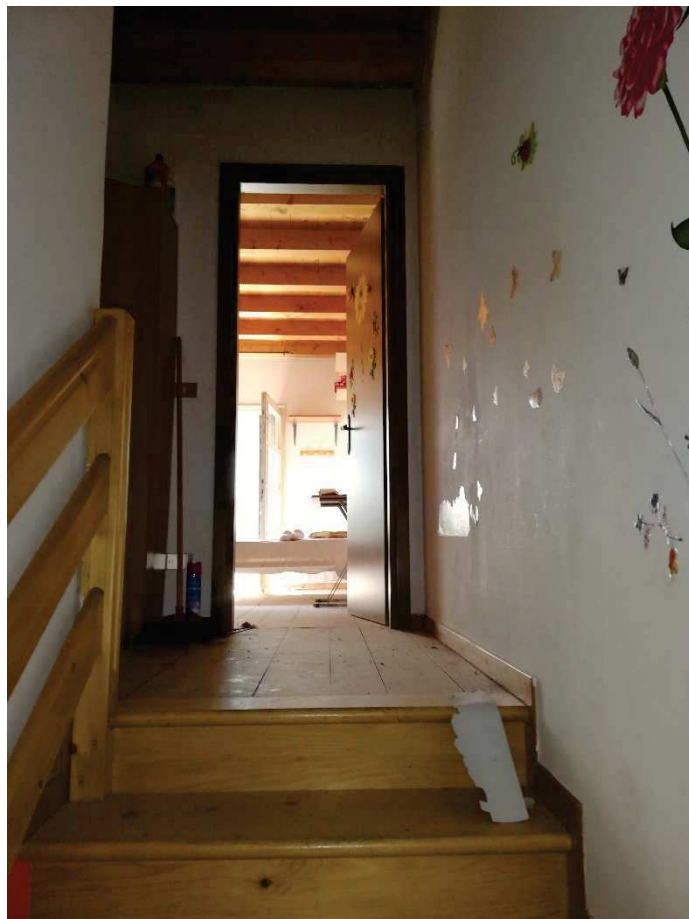

**Foto 20. Vista arrivo scala piano primo**



**Foto 21. Vista Servizio piano primo**



**Foto 22. Vista Servizio piano primo**





**Foto 23. Particolare muri perimetrali**



**Foto 24. Vista muri e radiatori**

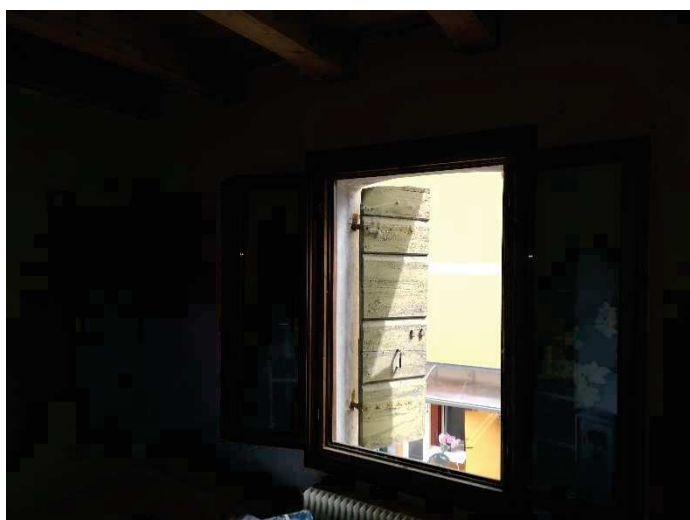

**Foto 25. Vista finestra Camera piano primo**

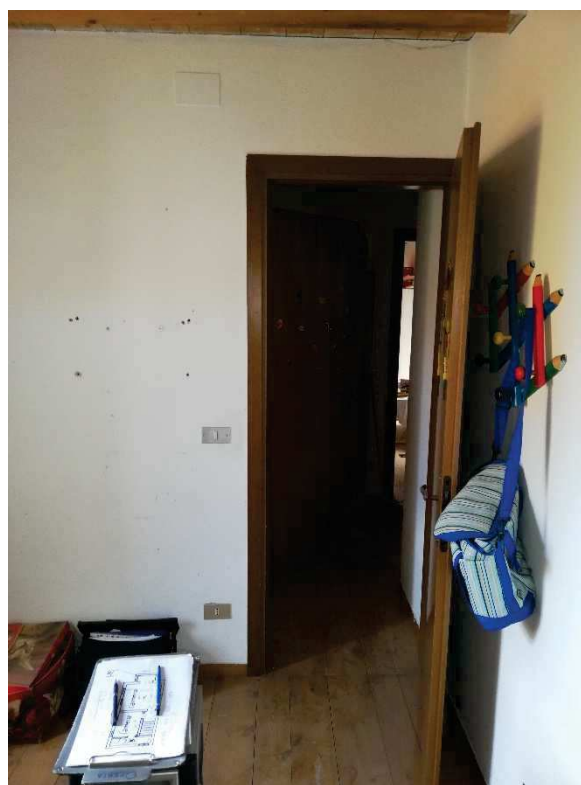

**Foto 26. Vista Camera piano primo**





Foto 27. Vista Sud - Ovest



Foto 28. Vista Sud - Ovest



Foto 29. Vista copertura Sud - Ovest



Foto 30. Vista copertura Ovest



Foto 31. Utenza elettrica



Foto 32. Utenza gas metano

Tarzo, li 30/10/23

Il Tecnico  
Geom. Ezio Turbian  
Albo Geometri  
Cappella Maggiore

