



DOTT.ARCH. STEFANIA MAGNI

ALL 3

Planimetrie catastali dei beni



N=5039200

E=1518400

Comune: (MI) MILANO
Foglio: 148
Scala originale: 1:1000
Dimensione cornice: 267.000 x 189.000 metProtocollo pratica T856559/2023
17-Mag-2023 17:27:34

1 Particella: 436

**Agenzia del Territorio
CATASTO FABBRICATI
Ufficio Provinciale di
Milano**

Dichiarazione protocollo n. MI0617981 del 17/10/2006

Planimetria di u.i.u. in Comune di Milano

Via Biumi Paolo Gerolamo

civ. 18

Identificativi Catastali:

Sezione:

Foglio: 148

Particella: 436

Subalterno: 701

Compilata da:
Giustetto Marco

Iscritto all'albo:
Architetti

Prov. Milano

N. 8644

Scheda n. 1

Scala 1:200

Piano Terreno

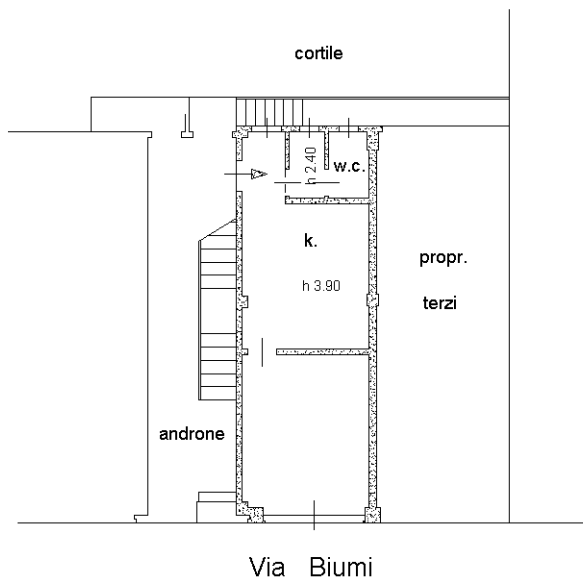

Ripostiglio in quota

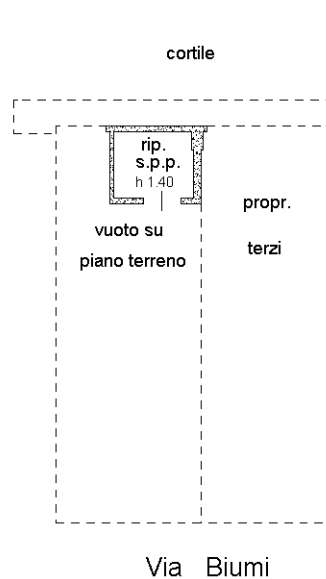

Piano Interrato

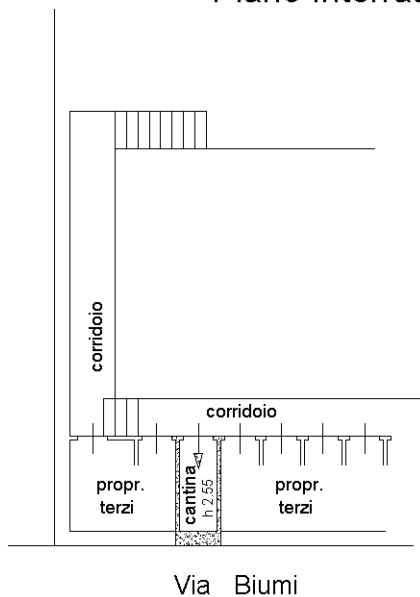

Ultima planimetria in atti