

**Agenzia del Territorio
CATASTO FABBRICATI
Ufficio Provinciale di
Latina**

Dichiarazione protocollo n. LT0063625 del 16/03/2012

Planimetria di u.i.u. in Comune di Terracina

Via Migliara 56

civ.

Identificativi Catastali:

Sezione:

Foglio: 82

Particella: 187

Subalterno: 5

Compilata da:
Menin Emiliano

Iscritto all'albo:
Geometri

Prov. Latina

N. 2080

Scheda n. 1 Scala 1:200

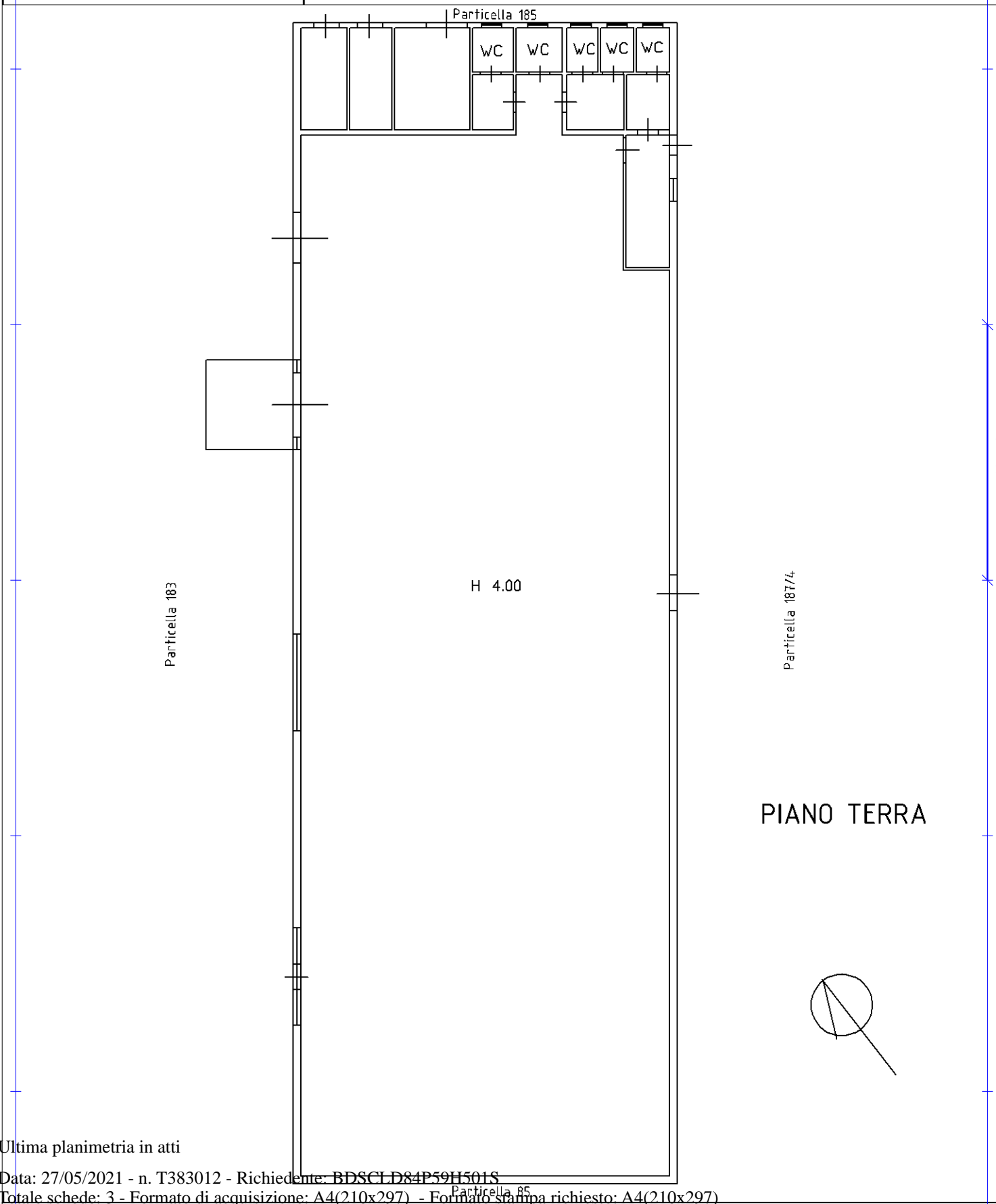

Particella 183

H 4.00

Particella 187/4

PIANO TERRA

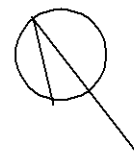

Ultima planimetria in atti

**Agenzia del Territorio
CATASTO FABBRICATI
Ufficio Provinciale di
Latina**

Dichiarazione protocollo n. LT0063625 del 16/03/2012

Planimetria di u.i.u. in Comune di Terracina

Via Migliara 56

civ.

Identificativi Catastali:

Sezione:

Foglio: 82

Particella: 187

Subalterno: 5

Compilata da:
Menin Emiliano

Iscritto all'albo:
Geometri

Prov. Latina

N. 2080

Scheda n. 2

Scala 1:200

Particella 185

Particella 183

Particella 187/4

Particella 85

PIANO TERRA

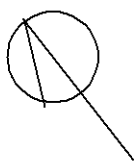

Catasto dei Fabbricati - Situazione al 27/05/2021 - Comune di TERRACINA (L120) - < Foglio: 82 - Particella: 187 - Subalterno: 5 >
STRADA MIGLIARA 56 piano: T;

Ultima planimetria in atti

Agenzia del Territorio
CATASTO FABBRICATI
Ufficio provinciale di
Latina

Scheda n. 3
Scala 1: 500

Dichiarazione protocollo n. LT00063625 del 16/03/2012
Planimetria di u.i.u. in Comune di Terracina
Via Migliara 56

civ.

Identificativi Catastali:
Sezione: 82
Foglio: 187
Particella: 187
Subalterno: 5

Compilata da:
Menin Emiliano
Iscritto all'albo:
Geometri
Prov. Latina
N. 2080

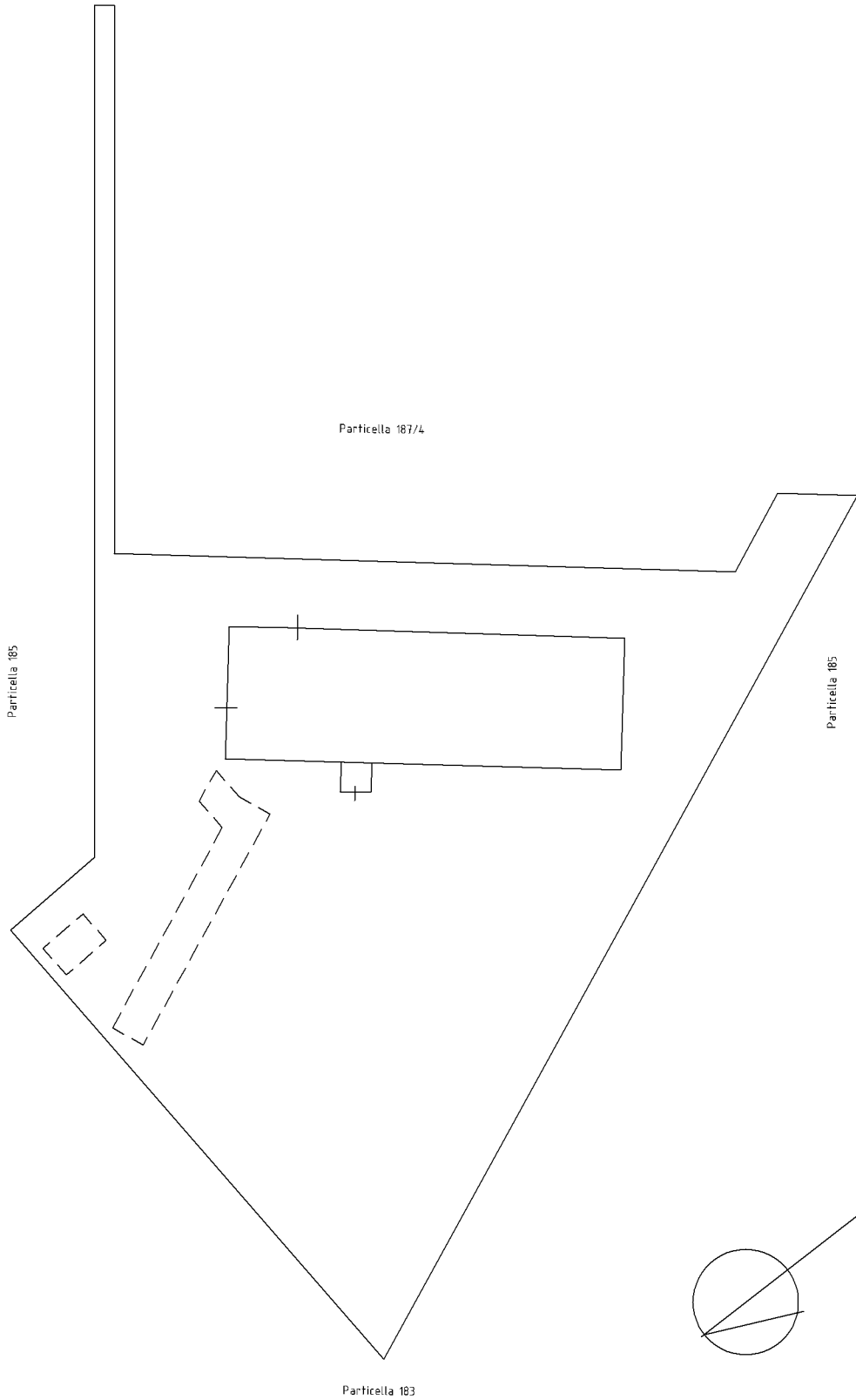

Ultima planimetria in atti