

* Scala originale non disponibile. *

MODULARIO
F. - Cat. S. T. - 318



MINISTERO DELLE FINANZE
DIREZIONE GENERALE DEL CATASTO E DEI SERVIZI TECNICI ERARIALI

MOD. B (Nuovo Catasto Edilizio Urbano)

Lire
15

NUOVO CATASTO EDILIZIO URBANO

DECRETO-LEGGE 11 APRILE 1978, N. 6521

Planimetria dell'immobile situato nel Comune di COPERTINO Via LE DENOMINAZI

Ditta

Allegata alla dichiarazione presentata al io Tecnico Erariale di CELLE

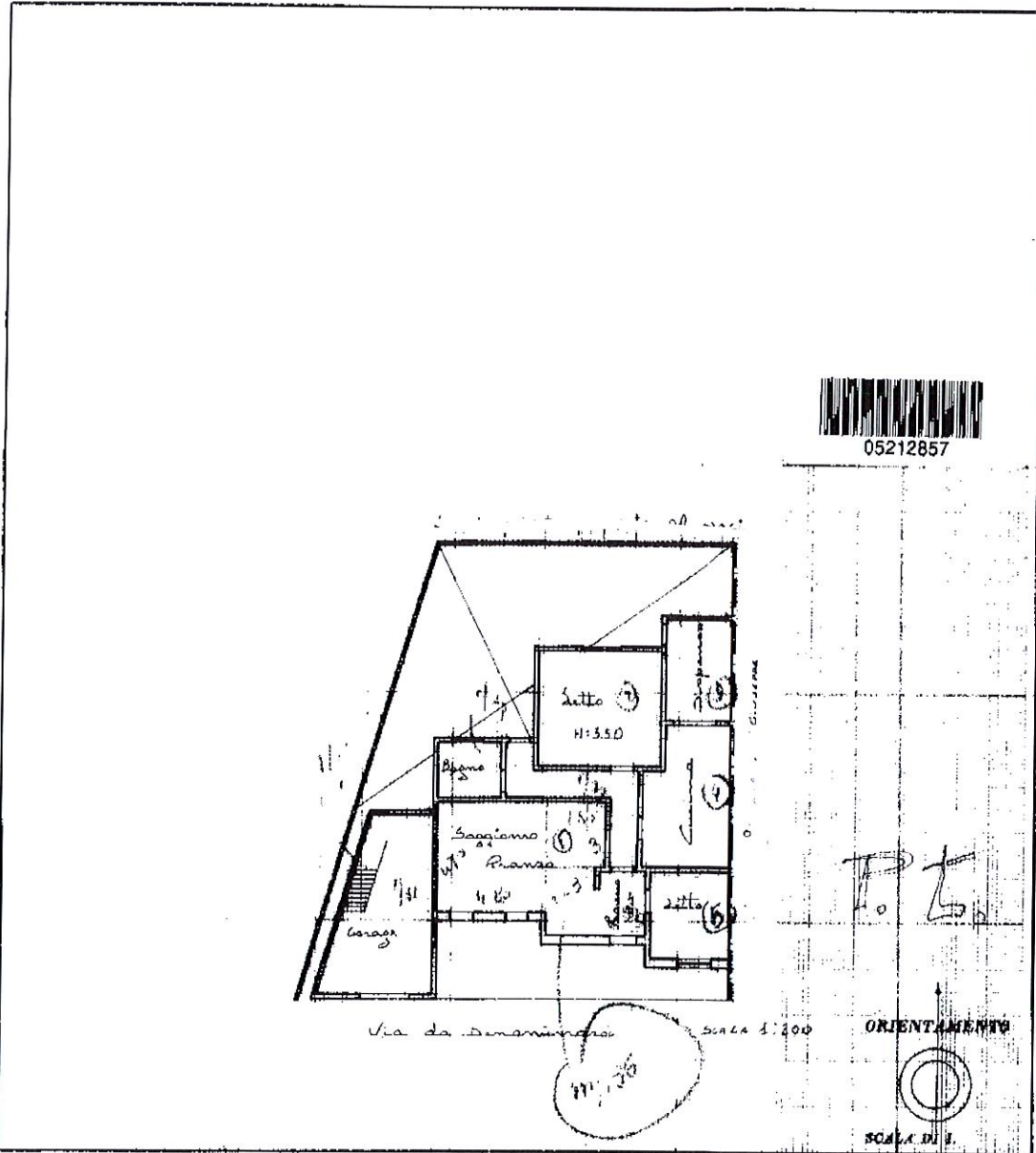

SPAZIO RISERVATO PER LE ANNOTAZIONI D'UFFICIO	
DATA PROT. N°	Accettabile
3566 1978	

Compilata dal GEOMETRA
(Titolo, nome e cognome del tecnico)
ANTONIO VERDESGA
Iscritto all'Albo dei GEOMETRI
della Provincia di CELLE
DATA 20-3-78
Firma: Antonio Verdesga

Ultima planimetria in atti

