

MOD. 100
K. 100/100/100

MINISTERO DELLE FINANZE
DIREZIONE GENERALE DEL CATASTO E DEI SERVIZI TECNICI ERARIALI

NUOVO CATASTO EDILIZIO URBANO

Planimetria dell'immobile situato nel Comune di VEROLI
Ditta ~~VEROLI~~
Allegata alla dichiarazione presentata all'Ufficio Tecnico Erariale di FROSINONE

Art. 1 (Nuovo Catasto Edilizio Urbano)
L. n. 300

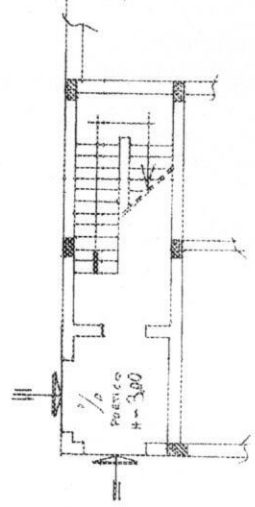
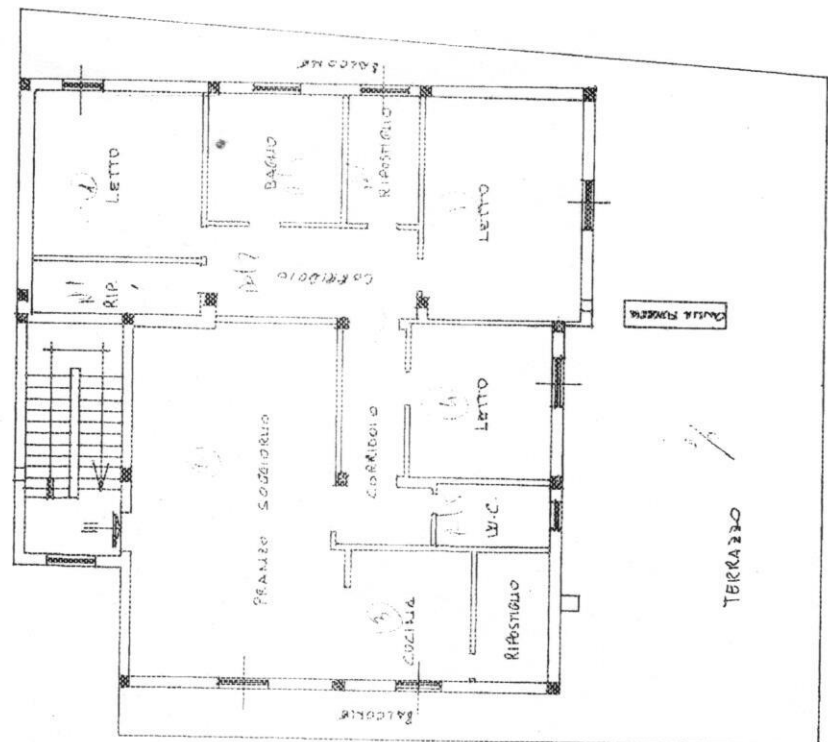

ORIENTAMENTO



SCALA DI 1:1000

PIANO PRIMO H=2.95

COMPILATO DAL ~~VEROLI~~

Incarico all'Albo di ~~VEROLI~~

della Professione di ~~VEROLI~~

DATA: 11/06/2021

Firma: ~~VEROLI~~

SPAZIO RISERVATO PER LE ANNOTAZIONI D'UFFICIO

FOGLIO 34 L. 185 SUB 3

DATA: 11/06/2021

PROT. N. ~~VEROLI~~



Ultima planimetria in atti

Catasto dei Fabbricati - Situazione al 11/06/2021 - Comune di VEROLI (L.780) - < Foglio: 34 - Particella: 185 - Subalterno: 3 >
CONTRADA VALLE AMASENO n. 73 piano: 1;