



STUDIO BIANCHINI

55100 Lucca - Viale G. Giusti 273

Tel: +39.328.6840736

Email: info@bianchinistudio.it

Pec: bianchinistudio@pec.it

P.i.: IT02151970460

Web: www.bianchinistudio.it



DOCUMENTAZIONE ALLEGATA

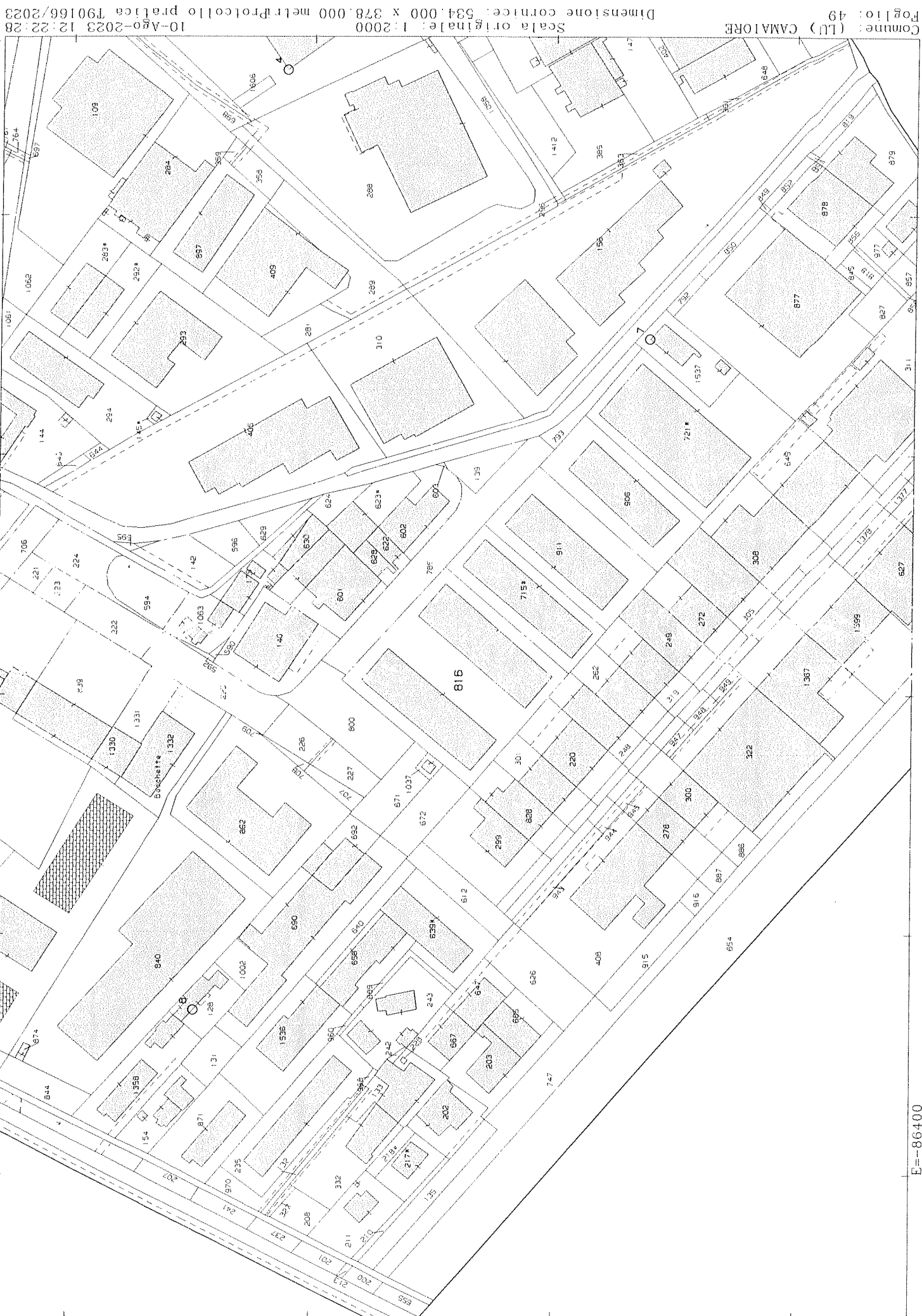

Scala originale: 1:2000 Dimensione cornice: 534,000 x 378,000 metri
 10-Ago-2023 12:22:28
 Comune: (LU) CAMAIORE
 Foglio: 49

**Agenzia delle Entrate
CATASTO FABBRICATI
Ufficio Provinciale di
Lucca**

Dichiarazione protocollo n. LU0019989 del 06/04/2020

Comune di Camaiore

Via Calzolari

civ. 14

Identificativi Catastali:

Sezione:

Foglio: 49

Particella: 816

Subalterno: 4

Compilata da:
Boggi Michele

Iscritto all'albo:
Geometri

Prov. Lucca

N. 2274

Planimetria

Scheda n. 1

Scala 1:200

FG 49 MAPP.816

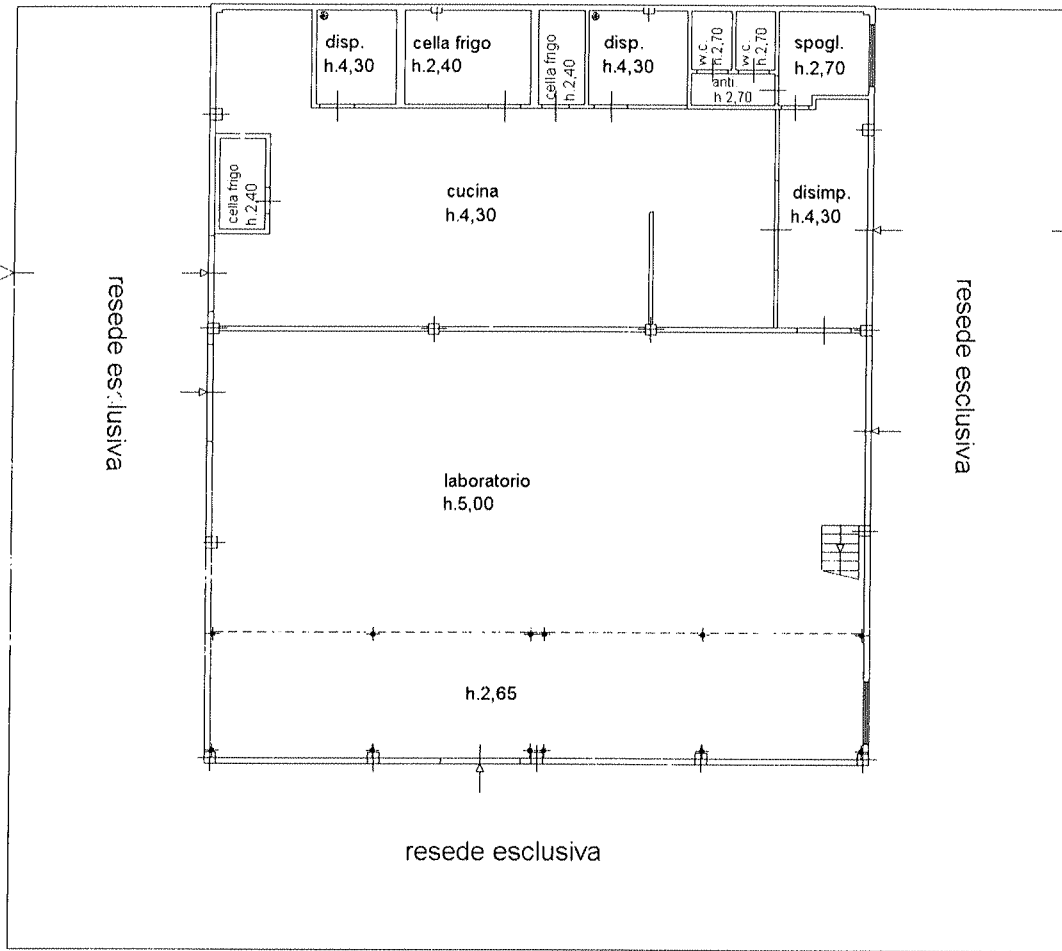

FG.49 MAPP.672

FG.49 MAPP.816

FG.49 MAPP.828

FG.49 MAPP.301

PIANO TERRA

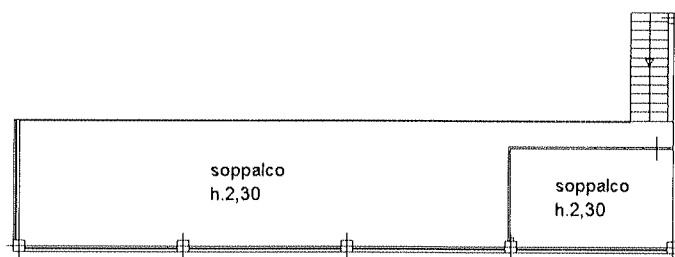

PIANO SOPPALCO



orientamento

MODULARIO
F. - Catasto - 431



MINISTERO DELLE FINANZE
DIPARTIMENTO DEL TERRITORIO

Mod. EP/1 CEU

Ufficio Tecnico Erariale di LUCCA

ELABORATO PLANIMETRICO

Pag. n. 1 di 1

Ubicazione e riferimenti catastali dell'immobile

Comune CAMAIORE
Via/piazza DEI CALZOLAI n.

C.T. Sez. Fgl. Mapp.
C.E.U. Sez. Fgl. 49 Mapp. 816

ESTRATTO DI MAPPA scala 1: 2000

Tipo mappale n. del

VIA DEI CALZOLAI

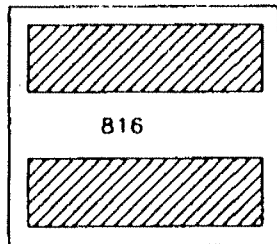

PLANIMETRIA 1:2000
FOGLIO 49 MAPP. 816



Riservato all'Ufficio Tecnico Erariale

Protocollo B2105

Sostituisce il presente mod. EP/1 prot. 23 SET. 1998
Annullato e sostituito dal mod. EP/1 prot.

L'operatore

RAFFAELLA TENNICI



Elaborato Planimetrico - Catasto del Fabbicato - Situazione al 10/08/2023 - Comune di CAMAIORE(B455) - Foglio 49 Particella 816

MODULARIO
F. - Catasto 4433



MINISTERO DELLE FINANZE
DIPARTIMENTO DEL TERRITORIO

Ufficio Tecnico Erariale di LUCCA

Pag. n. 1 di 1

ELABORATO PLANIMETRICO

Comune <u>CAMAIORE</u>	Sezione	Foglio <u>49</u>	Numero <u>816</u>	Tip. mappale n.	det.
---------------------------	---------	---------------------	----------------------	-----------------	------

DIMOSTRAZIONE GRAFICA DEI SUBALTERNI ASSEGNATI scala 1: 500

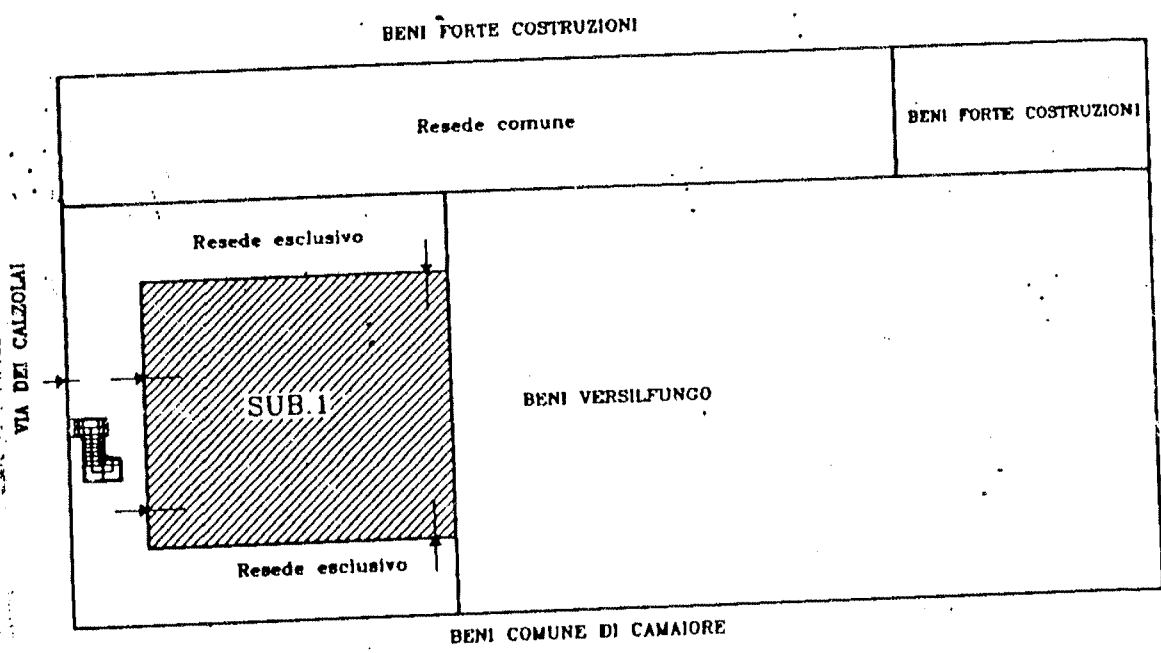

PIANTA PIANO TERRENO

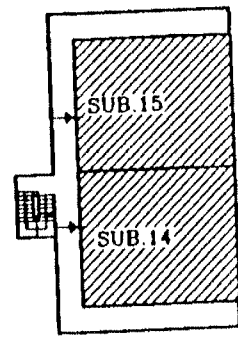

PIANTA PIANO PRIMO



Riservato all'Ufficio Tecnico Erariale

23 SET. 1998

L'operatore

OPERATORE TRIBUTARIO
RAFFAELLA LUCCI





MINISTERO DELLE FINANZE
DIPARTIMENTO DEL TERRITORIO

Ufficio Tecnico Erariale di LUCCA

ELABORATO PLANIMETRICO

ELENCO DEI SUBALTERNI ASSEGNATI

Pag. n. 1 di 1

Comune		Sezione	Foglio	Numero	Tipo mappale n.			del	
CAMAIORE			49	816					
Numero	Sub.	UBICAZIONE via/piazza			N. civico	plano	scala	Int.	DESCRIZIONE
816	1	VIA DEI CALZOLAI				T			LABORATORIO
//	14	" " "				1 ^a			UFFICIO
	15	" " "				1 ^a			UFFICIO

Riservato all'Ufficio Tecnico Erariale Protocollo <u>502105</u> 23 SET. 1998 Sostituisce il presente mod. EP/3 prot. <u>502105</u> e sostituito dal mod. EP/3 prot. <u>502105</u>		L'operatore OPERATORE TRIBUTARIO RAFFAELLO PAICCI	IL TECNICO SETTEMBRE 1998 data ROSSINI MONELLO firm. S. S. S. N. 013
--	--	--	--



Elaborato Planimetrico - Catasto dei Fabbricati - Situazione al 10/08/2023 - Comune di CAMAIORE(B455) - < Foglio 49 Particella 816 >

- Elaborato Planimetrico sostituisce i precedenti presentati con le seguenti
 Denuncia Nuova Costruzione del 8/07/1991 prot. 939 P.ta 14213
 2) Denuncia di Variazione del 17/07/1991 prot. 3072
 3) Denuncia di Variazione del 27/12/1991 prot. 6334

UFFICIO TECNICO ERARIALE DI LUCCA
 COMUNE DI CAMAIORE

ELABORATO PLANIMETRICO

VIA DEI CALZOLAI

IMMOBILE: Fabbricato ad uso artigianale posto in Comune di Camaiole, Frazione Capezzano Pianore, Via dei Calzolari.
 PROPRIETA': FORTE COSTRUZIONI s.f.l. con sede in Viareggio, Via Indipendenza 140/B; P.IVA 01217440469.

UBICAZIONE SCALA 1/2000

via dei Calzolari

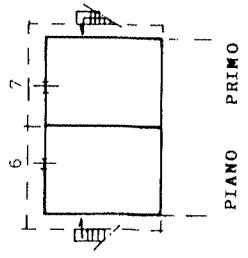
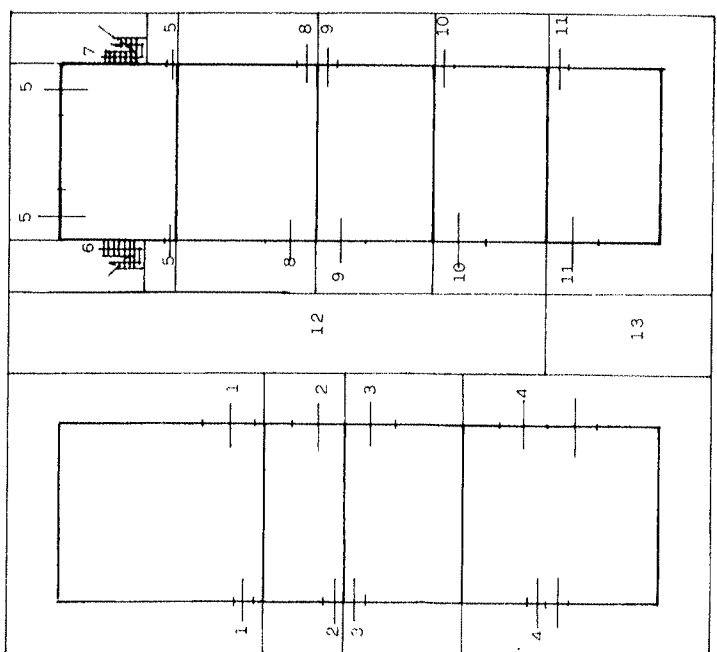
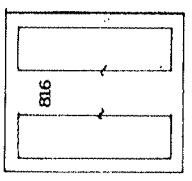

N.B. Il mappale 178/sup. 4 1-5-6-7-8-9 è stato soppresso.

- Sub 1 Laboratorio con resede altra proprietà
- Sub 2 Laboratorio con resede altra proprietà
- Sub 3 Laboratorio con resede altra proprietà
- Sub 4 Laboratorio con resede altra proprietà
- Sub 5 Laboratorio con resede
- Sub 6 Ufficio con resede
- Sub 7 Ufficio con resede
- Sub 8 Laboratorio con resede
- Sub 9 Laboratorio con resede
- Sub 10 Laboratorio con resede
- Sub 11 Laboratorio con resede
- Sub 12 Area scoperta ad uso comune Sub 1-2-3-4-5-6-7-8-9-10-11
- Sub 13 Area scoperta ad uso esclusivo Sub 11

19
 816
 0009

