



# **TRIBUNALE di VICENZA**

**SEZIONE ESECUZIONI IMMOBILIARI**

**Esecuzione immobiliare R.G. n. 340/2022**

Giudice dell'Esecuzione: **Dr. M. Nitti**

Creditore procedente: **XXX** Debitori: \_

Custode: **IVG Vicenza**

## **RAPPORTO DI VALUTAZIONE**

**Ai sensi dell'art. 173 bis d.a. c.p.c., come modificato per effetto del D.L. 83/2015**

### **LOTTO 2**

Appezamento di terreno

Bassano del Grappa – località Rubbio (Vi)

Esperto incaricato: **arch. Emanuela Sbrissa**

Iscritto all'Ordine degli Architetti P.P.C. della Provincia di Padova al n° 1780

Iscritto all'Albo dei CTU del Tribunale di Padova al n° 2479

con studio a Bassano del Grappa (VI) Largo Parolini n. 79 – tel. 0424.524593 fax 0424.231631

email: emanuela@giupi.it - pec: emanuela.sbrissa@archiworldpec.it



**1. SCHEDA SINTETICA E INDICE**Procedura **E.I. n. 340/2022 R.G.**

Giudice dr. M. Nitti

Udienza ex art. 569 c.p.c. del 12.10.2023

Esperto Arch. Emanuela Sbrissa

\*\*\*\*\*

**Diritto pignorato** (cfr pag. 3): quota 1/1 proprietà**Tipologia bene** (cfr pag. 3): appezzamento di terreno in zona boschiva**Ubicazione** (cfr pag. 3): Comune di Bassano del Grappa, località Rubbio**Dati Catastali attuali** (cfr pag. 8): Comune di Bassano del Grappa-Sez. Valrovina, Catasto Terreni, foglio 5

P.lla 10, bosco ceduo, cl. 3, mq 7240, r.d.€ 4,11 – r.a. € 1,12

P.lla 12, prato, cl. 3, mq 7810, r.d. € 26,22 – r.a. € 16,13

P.lla 13, fabb. diruto, mq 124

P.lla 14, bosco ceduo, cl. 4, mq 7980, r.d.€ 4,12 – r.a. € 0,82

P.lla 23, bosco ceduo, cl. 3, mq 13730, r.d.€ 7,80 – r.a. € 2,13

P.lla 24, bosco ceduo, cl. 4, mq 34854, r.d.€ 18,00 – r.a. € 3,60

P.lla 104, incolt. prod., cl. 1, mq 32507, r.d.€ 11,75 – r.a. € 5,04

P.lla 106, incolt. prod., cl. 2, mq 29089, r.d.€ 7,51 – r.a. € 3,00

P.lla 111, incolt. prod., cl. 2, mq 48508, r.d.€ 12,53 – r.a. € 5,01

**Stato** (cfr pag. 7): buono**Situazione urbanistico/edilizia** (cfr pag.19): conforme – vedasi Attestazione urbanistica in allegato**Valore di mercato** (cfr pag.21): €. 328.000,00**Valore di vendita forzata proposto** (cfr pag.22): €. **279.000,00****Vendibilità/appetibilità** (pag.22): scarsa**Iniziative di vendita** (cfr pag. 23): siti internet specializzati, quotidiani d'informazione locali/nazionali, forme di pubblicità commerciale, cartello informativo al di fuori della proprietà**Occupazione** (cfr pag. 10): nella disponibilità dell'esecutato**Titolo di occupazione** (cfr pag.10): Atto di Compravendita del Notaio G. Fietta del 07.08.2003 rep. 129041.**Problemi particolari – informazioni utili - criticità** (cfr pag. 23): terreni in pendenza accessibili a piedi tramite sentiero attraversando altre u.i.u. proprietà di terzi.

\*\*\*\*\*



## 2. SVOLGIMENTO DELLE OPERAZIONI

Data nomina: 11.10.2022

Data udienza: 12.10.2023

### Operazioni svolte dall’C.T.U.

1. studio documenti di causa;
2. acquisizione documentali (anagrafiche, ipotecarie, catastali e notarili, ecc.) per verifiche preliminari;
3. verifiche anagrafiche, ipotecarie, catastali, urbanistiche, condominiali, geo-riferimenti su immobili per acquisizione documenti necessari alla relazione di stima con I.V.S. e alla verifica della conformità edilizia e catastale dell’immobile;
4. Richiesta C.D.U. e documentazione urbanistica c/o Comune di Bassano del Grappa;
5. Acquisizione di Atti notarili e documenti tramite canali informatici e postali;
6. 16.11.2022 – accesso con Custode Giudiziario e rappresentante società esecutata. Esecuzione rilievo fotografico;
7. Ricerca immobili comparabili a quelli oggetti di stima con verifiche ipotecarie, catastali, documentali, notarili, geolocalizzazione e foto di immobili simili; relazione di stima con riferimento agli I.V.S. (International Valuation Standards), ricerca valori agricoli medi provincia di Vicenza;
8. Richiesta ad Astalegale Spa dati aggiudicazioni aste nel Comune di Bassano del Grappa;
9. Invio della relazione di stima alle parti;
10. Deposito della relazione finale con eventuali osservazioni e risposte.

\*\*\*\*\*

## 3. IDENTIFICAZIONE DIRITTI REALI BENI E DESCRIZIONE IMMOBILI

### 3.1 Diritto

Quota di 1/1 piena proprietà - \_\_\_\_\_ con sede a XXX – c.f. \_\_\_\_\_

### 3.2 Descrizione sintetica

Il bene oggetto di procedura esecutiva è un appezzamento di terreno sito in zona montana catastalmente individuato in n. 9 unità identificate al C.T. del Comune di Bassano del Grappa – sez. Valrovina, fg 5 p.lla 10-12-13-14-23-24-104-106-111.

Trattasi di terreni di forma irregolare, in pendenza ed orografia montana (parzialmente ex pascoli), accessibili da sentiero pedonale che diparte da Contrà Molaghi, nelle vicinanze della “Cava dipinta” e attraversa altre proprietà.



Si riporta nel seguito ortofoto.

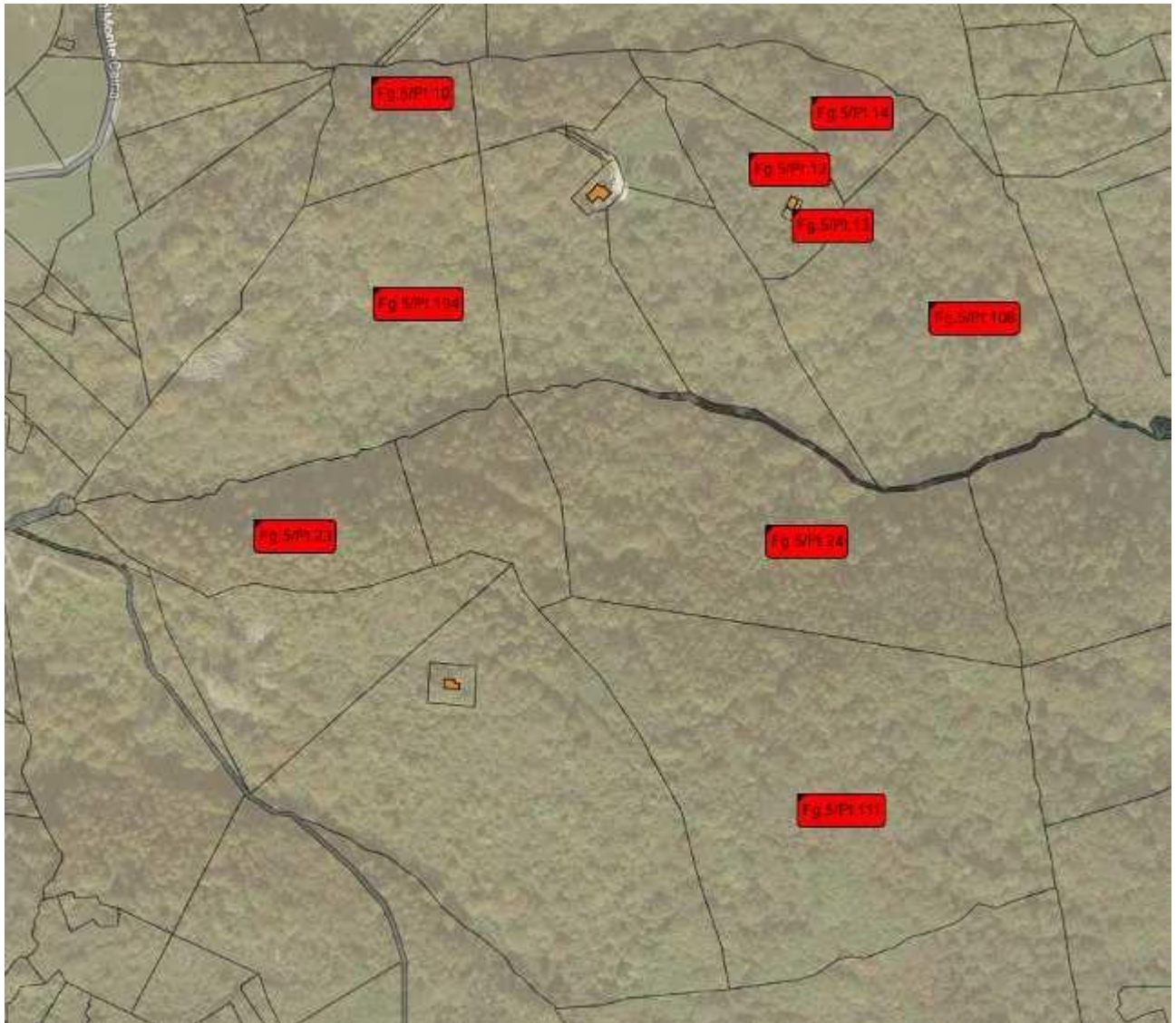

\*\*\*\*\*

### 3.3 Descrizione generale

Appezamento di terreno lasciato a bosco (in parte ex pascolo montano) di forma irregolare e in pendenza, situato a circa 950 metri d'altezza nel Comune di Bassano del Grappa - Valrovina, a Sud-Est rispetto il centro della frazione di Rubbio, non direttamente collegato alla rete stradale, lontano da fabbricati, raggiungibile attraverso terreni di terzi. Sui terreni è cresciuta spontaneamente una copertura boschiva, arbustiva e di sterpaglia a latifoglia. All'interno dei terreni vi è un rudere di fabbricato (p.lla 13), crollato e imboscato, senza vie d'accesso e non abitabile.

Il terreno forma un appezzamento della superficie catastale complessiva di mq 181.842.



*N.B.: si precisa che non sono stati effettuati rilievi topografici, ambientali, analisi e/o verifiche del suolo e/o sottosuolo e/o altri accertamenti, in quanto non oggetto di incarico. Le superfici delle aree dei terreni sono state ricavate dai dati riportati nelle visure catastali e pertanto possono essere suscettibili di variazioni a seguito di rilievi topografici esatti. Ogni specifica attività di verifica dimensionale ed eventuale riconfinamento, tramite rilievo topografico o altro, competerà all'aggiudicatario, che dovrà visionare e verificare preventivamente nel dettaglio lo stato del bene prima dell'offerta di acquisto. L'acquisto avverrà come visto e piaciuto, nello stato di fatto e di diritto in cui si trova il bene, senza garanzia per vizi e difetti, sia visibili che occulti. Si evidenzia, inoltre che, ai fini della presente perizia, non sono stati eseguiti sondaggi geognostici e controlli di vario tipo dei terreni per verificare tipologia, qualità e condizione dei terreni stessi. Pertanto, nel caso che i sottosuoli e i soprasuoli dei terreni risultassero "inquinati" da qualsiasi sostanza e materiale, tutti i costi e gli oneri connessi per le necessarie bonifiche saranno a carico degli acquirenti dei terreni stessi e si considerano ricompresi nell'abbattimento del 15% del valore per vendita forzata degli immobili.*

Di seguito si riporta estratto planimetrico:

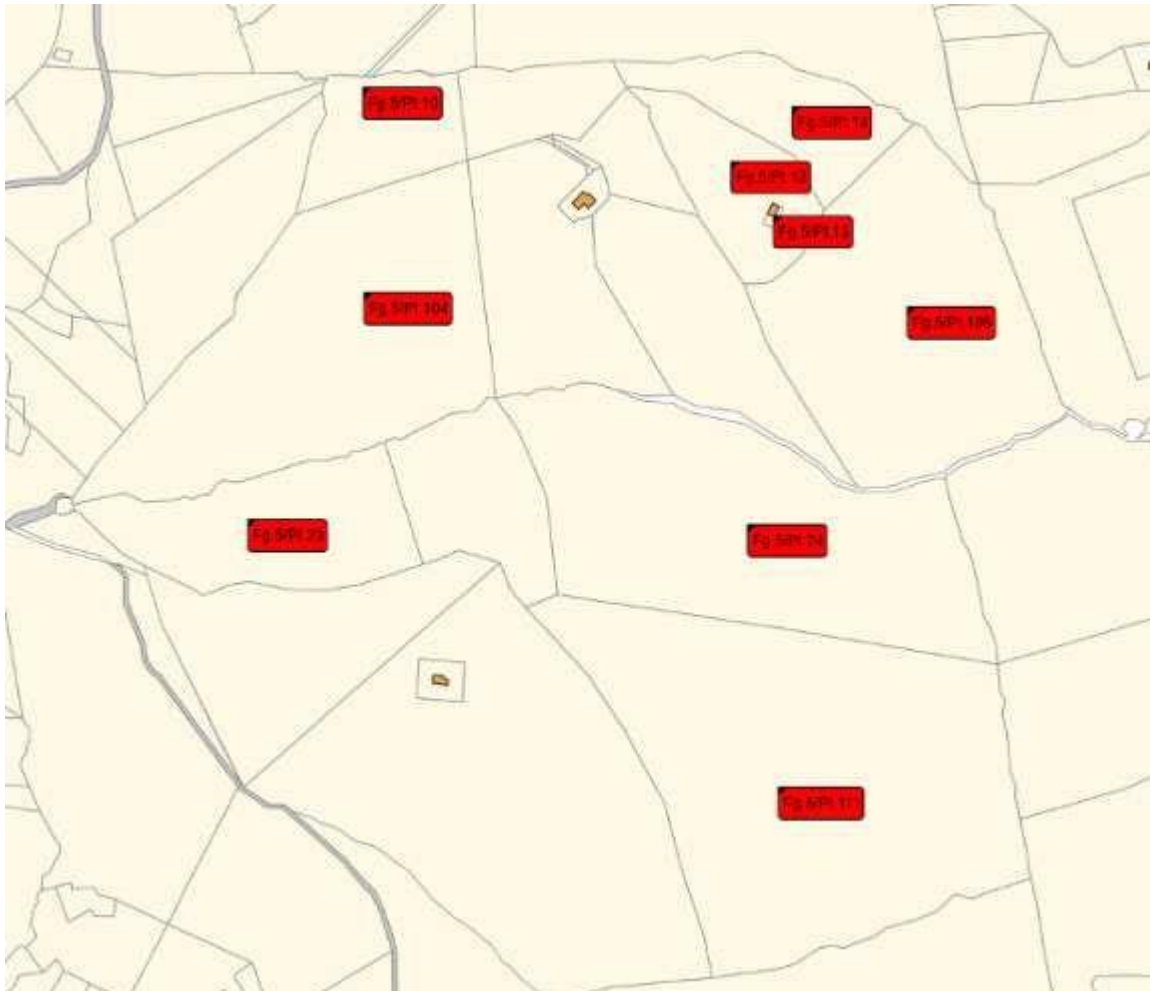

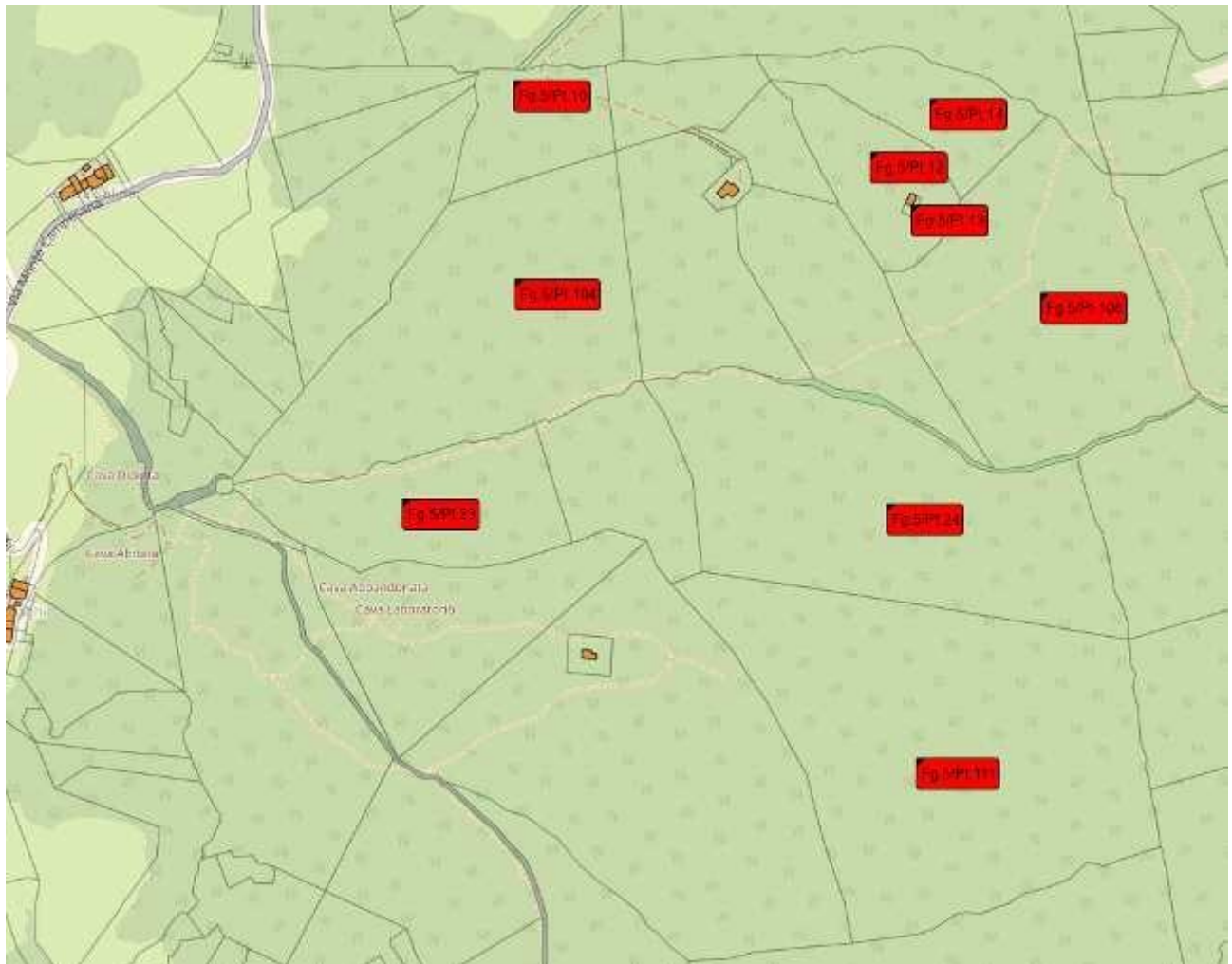

Panoramica generale ubicazione terreni



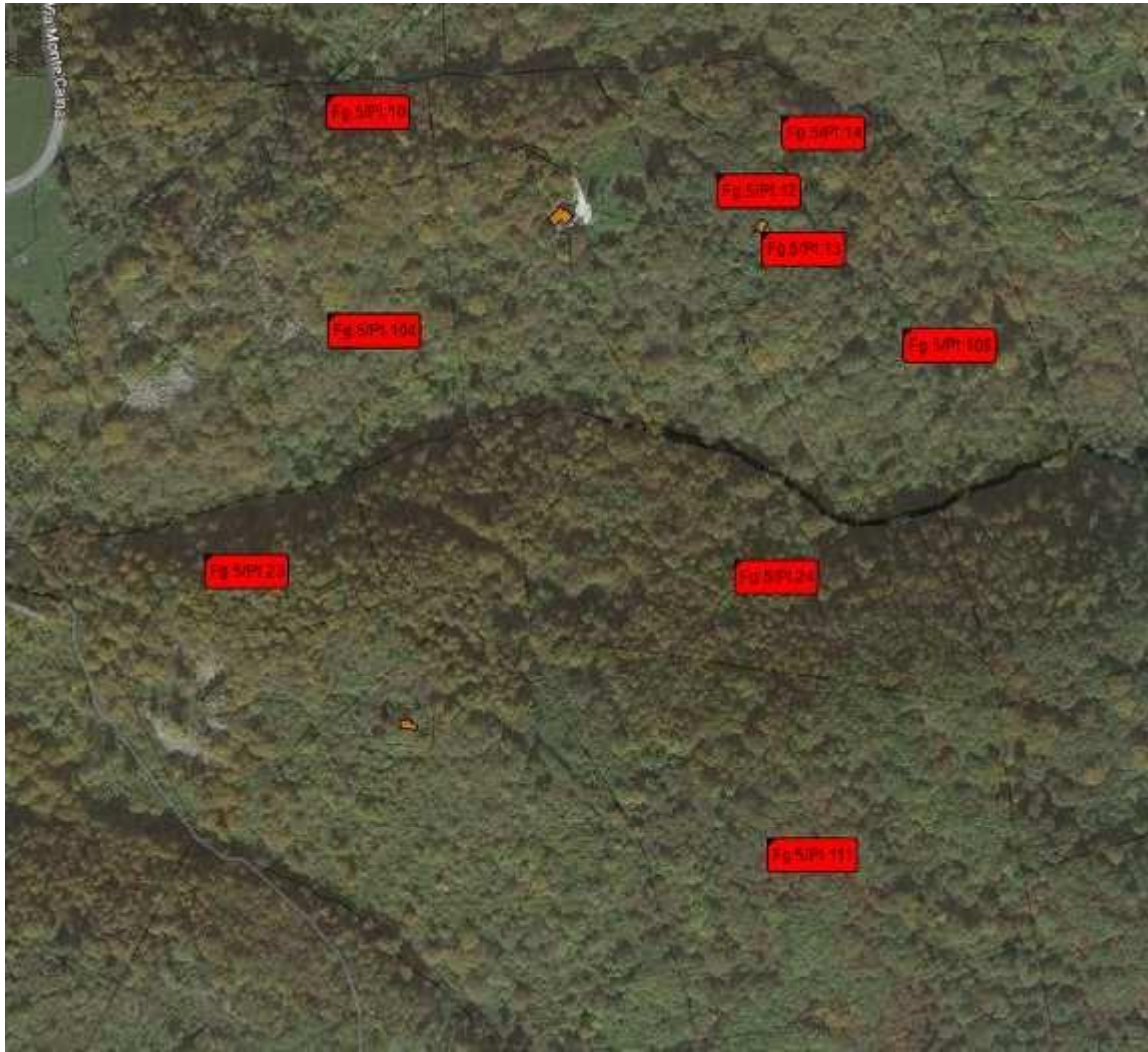

\*\*\*\*\*

### 3.4 Necessità di interventi manutentivi urgenti

Il terreno non necessita di particolari interventi se non l'ordinaria manutenzione.

### 3.5 Certificazione energetica

Nessuna.

### 3.6 Tabella superfici con rapporti mercantili e calcolo superficie commerciale

Si riporta nel seguito una tabella con il calcolo della superficie catastale del terreno rilevata dalle visure catastali.

descrizione	Consistenza (mq)	rapp. Mercantile	Sup. commerciale (mq)
p.la 10 - bosco ceduo	7240	1,00	7.240
p.la 12 - prato	7810	1,00	7.810
p.la 13 - fabbricato diruto	124	1,00	124
p.la 14 - bosco ceduo	7980	1,00	7.980
p.la 23 bosco ceduo	13730	1,00	13.730
p.la 24 - bosco ceduo	34854	1,00	34.854
p.la 104 - incolto prod.	32507	1,00	32.507
p.la 106 - incolto prod.	29089	1,00	29.089
p.la 111 - incolto prod.	48508	1,00	48.508
<b>Totale seminativo</b>		<b>mq</b>	<b>181.842</b>

Tabella 1. Calcolo superficie commerciale.

\*\*\*\*\*



## 4. DESCRIZIONE CATASTALE

### 4.1 Dati catastali attuali

Comune di Bassano del Grappa – sez. Valrovina, Catasto terreni, fg. 5

P.lla 13, fabbr. Diruto, mq 124

P.lla 23, bosco ceduo, cl. 3, mq 13730, r.d.€ 7,80 – r.a. € 2,13

P.lla 24, bosco ceduo, cl. 4, mq 34854, r.d.€ 18,00 – r.a. € 3,60

P.lla 10, bosco ceduo, cl. 3, mq 7240, r.d.€ 4,11 – r.a. € 1,12

P.lla 14, bosco ceduo, cl. 4, mq 7980, r.d.€ 4,12 – r.a. € 0,82

P.lla 12, prato, cl. 3, mq 7810, r.d.€ 26,22 – r.a. € 16,13

P.lla 111, incolto prod., cl. 2, mq 48508, r.d.€ 12,53 – r.a. € 5,01

P.lla 104, incolto prod., cl. 1, mq 32507, r.d.€ 11,75 – r.a. € 5,04

P.lla 106, incolto prod., cl. 2, mq 29089, r.d.€ 7,51 – r.a. € 3,00

Proprietà:

\_\_\_\_\_ – proprietà 1/1

### 4.2 Confini

#### **p.lla 24**

N.E.S.O.: p.lla 224, p.lla 219, p.lla 25, p.lla 148, p.lla 111, p.lla 152

#### **p.lla 111**

N.E.S.O.: p.lla 152, p.lla 24, p.lla 148, p.lla 67, 66, p.lla 229

#### **p.lla 23**

N.E.S.O.: p.lla 104, p.lla 152, p.lla 65, p.lla 100

#### **p.lla 12**

N.E.S.O.: p.lla 14, p.lla 106, p.lla 219, p.lla 215

#### **p.lla 13**

N.E.S.O.: p.lla 12 su tutti e 4 i lati

#### **p.lla 106**

N.E.S.O.: p.lla 12, p.lla 14, p.lla 200, p.lla 25, p.lla 24, p.lla 219

#### **p.lla 14**

N.E.S.O.: fg 4 p.lla 165, fg 5 p.lla 106, p.lla 12, p.lla 150

#### **p.lla 10**

N.E.S.O.: fg 4 p.lla 169, fg 5 p.lla 150, p.lla 104, fg 3 p.lla 27, p.lla 43, p.lla 42

#### **p.lla 104**

N.E.S.O.: p.lla 10, p.lla 221, p.lla 152, p.lla 23, fg 3 p.lla 11, p.lla 34, p.lla 35, p.lla 27





### 4.3 Osservazioni rispetto ai dati del pignoramento

I dati catastali e i dati del pignoramento corrispondono.

\*\*\*\*\*

### 4.4 Estratto di mappa catastale

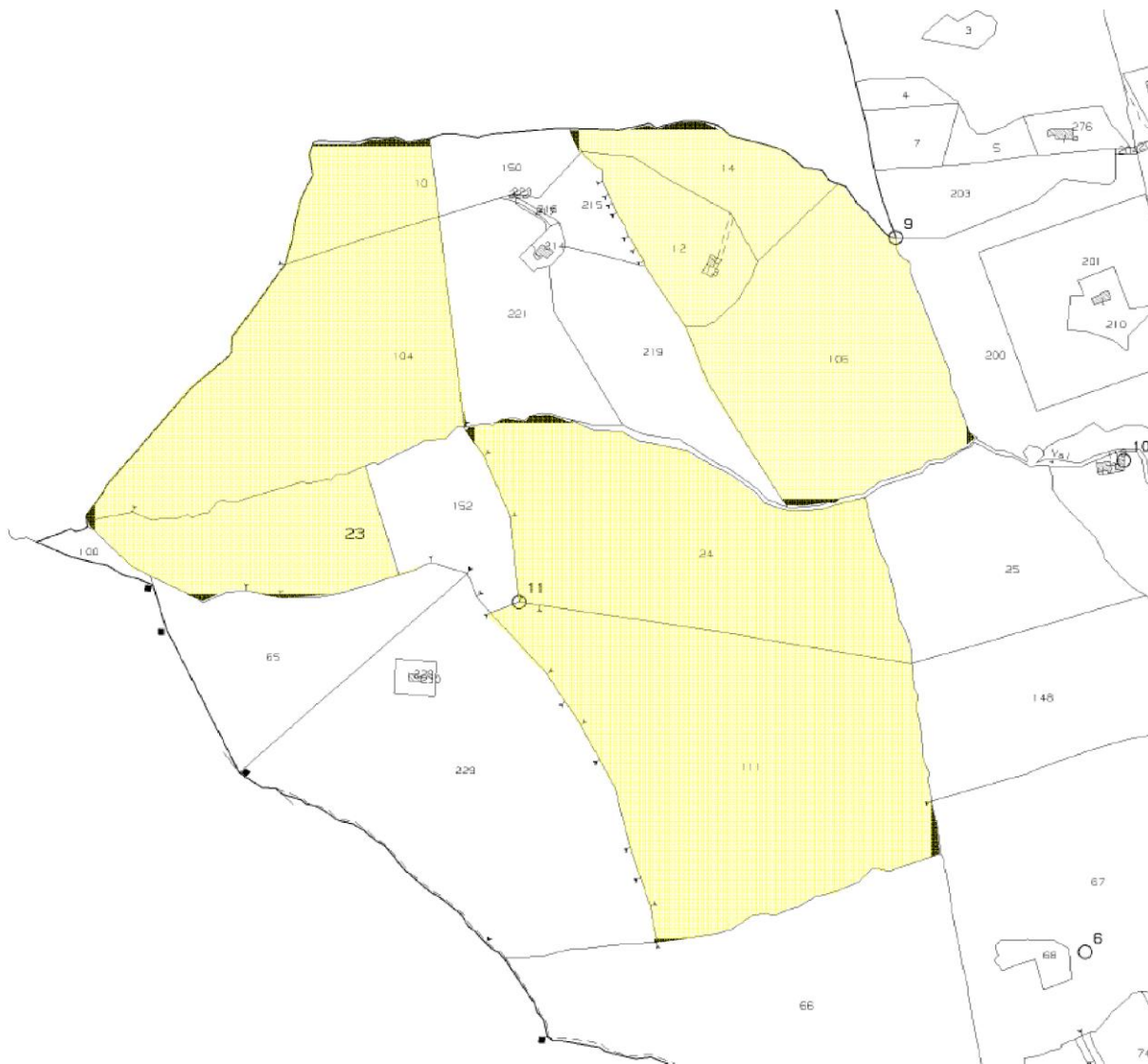

Comune di Bassano del Grappa – sez. Valrovina

C.T. fg. 5 p.lla 10-104-23-12-13-14-106-111

**Figura 1. Estratto mappa catastale.**

## 5. STATO DI POSSESSO

**Immobilie occupate da:** l'apezzamento di terreno al momento del sopralluogo era nella disponibilità della ditta esecutata.

### **Titolo di occupazione**

*(sine titolo – senza titolo opponibile alla procedura - ovvero indicare il titolo – es. comodato o locazione o assegnazione coniuge -, affitto d'azienda, ecc., data certa documentata, ammontare eventuale canone, congruità ex art. 2923 co. III c.c. del canone stesso):* Atto di compravendita del Notaio G. Fietta rep. 129.041 del 07.08.2003 – trascritto a Bassano del Grappa il 29.08.2003 ai nn. 9451/6517.

### **Verifica congruità canone di locazione.**

*Verifica se il Canone di locazione sia inferiore di 1/3 del valore locativo di mercato o a quello risultante da precedenti locazioni, al fine di consentire al Giudice dell'esecuzione, ed all'eventuale aggiudicatario, di procedere alle determinazioni di cui all'art. 2923, 3° comma C.C.*  
Nessun contratto da verificare.

\*\*\*\*\*

## 6. VINCOLI E ONERI GRAVANTI SUL BENE

### 6.1 Vincoli e oneri giuridici

Usufrutto, uso, abitazione: no

Servitù: no

Vincoli storico-artistici: no

Contratti incidenti sulla potenzialità edificatoria: no

Prelazione agraria: no

Altri vincoli o oneri: no

\*\*\*\*\*

### 6.2 Elenco delle trascrizioni e iscrizioni pregiudizievoli

#### **ISCRIZIONI**

Nessuna nota

\*\*\*\*\*

## 7. PIGNORAMENTI ED ALTRE TRASCRIZIONI PREGIUDIZIEVOLI

### 1. Nota di Trascrizione R.G. 8258 e R.P. 5953 del 03.08.2022

Atto esecutivo o cautelare – verbale di pignoramento immobili del Tribunale di Vicenza del 18.07.2022 rep. 3846 a favore di XXX e contro:

\_\_\_\_\_ quota 1/1 proprietà

Comune di Bassano del Grappa, sez. Valrovina – Catasto Terreni, fg 5

P.lla 12 – terreno di mq 7810



- P.lla 14 – terreno di mq 7980
- P.lla 24 – terreno di mq 34857
- P.lla 106 – terreno di mq 29089
- P.lla 10 – terreno di mq 7240
- P.lla 13 – terreno di mq 124
- P.lla 23 – terreno di mq 13730
- P.lla 104 – terreno di mq 32507
- P.lla 111 – terreno di mq 48508

### **7.1 Vincoli e oneri di altro tipo (usi civici, livelli, ecc.)**

Nessuno

### **7.2 Vincoli e oneri giuridici che saranno cancellati a cura e spese della procedura**

Saranno cancellate nel contesto della procedura le trascrizioni e le iscrizioni pregiudizievoli elencate al precedente paragrafo 6.2 e la trascrizione del pignoramento.

### **7.3 Oneri condominiali**

- Regolamento condominiale e tabelle millesimali: no
- Servitù o altri particolari vincoli condominiali: no
- Impianti condominiali ad uso comune: no.
- Spese annue di gestione e manutenzione ordinarie: nessuna
- Spese straordinarie già deliberate ma non ancora scadute: nessuna
- Oneri condominiali e arretrati degli ultimi due anni: no
- Eventuali procedimenti giudiziari in corso: Nessuno

### **7.4 Vincoli e oneri giuridici che rimarranno a carico dell'acquirente**

Nessuno, tranne gli eventuali oneri per la regolarizzazione catastale ed edilizio-urbanistica dell'immobile.

### **7.5 Suolo demaniale**

L'immobile non ricade su suolo demaniale.

\*\*\*\*\*

## **8. RICOSTRUZIONE ATTI DI PROVENIENZA E STORIA CATASTALE**

### **8.1 Atto di provenienza**

**Trascrizione a favore R.G. 9451 R.P. 6517 del 29.08.2003**

**Atto tra vivi - compravendita** del Notaio G. Fietta del 07.08.2003 rep. 129041/36943 contro \_\_\_\_\_ e a favore di \_\_\_\_\_:

**quota 1/1 proprietà**



Comune di Bassano del Grappa, sez. Valrovina - Catasto Terreni – fg 5

P.lla 10 – terreno di mq 7240

P.lla 12 – terreno di mq 7810

P.lla 13 – R – fabbricato rurale di mq 124

P.lla 14 – terreno di mq 7980

P.lla 23 – terreno di mq 13730

P.lla 24 – terreno di mq 34854

P.lla 104 – terreno di mq 32507

P.lla 106 – terreno di mq 29089

P.lla 111 – terreno di mq 48508

+ altri beni

## 8.2 Elenco precedenti proprietari nel ventennio

Dal 07.08.2003 ad oggi – proprietà eseguita

Precedentemente:

1. \_\_\_\_\_, nato a Bassano del Grappa il 13.09.1962, quota 1/1 proprietà a seguito di Atto per causa di morte – certificato di denunciata successione di \_\_\_\_\_ del 05.11.2001 rep. 55/542 dell'Ufficio Registro di Bassano del Grappa – trascritto il 01.12.2001 ai nn. 10791/7846.

## 8.3 Storia catastale

Dati catastali attuali

Comune di Bassano del Grappa – sez. Valrovina, Catasto terreni, fg. 5

P.lla 13, fabb. Diruto, mq 124

P.lla 23, bosco ceduo, cl. 3, mq 13730, r.d.€ 7,80 – r.a. € 2,13

P.lla 24, bosco ceduo, cl. 4, mq 34854, r.d.€ 18,00 – r.a. € 3,60

P.lla 10, bosco ceduo, cl. 3, mq 7240, r.d.€ 4,11 – r.a. € 1,12

P.lla 14, bosco ceduo, cl. 4, mq 7980, r.d.€ 4,12 – r.a. € 0,82

P.lla 12, prato, cl. 3, mq 7810, r.d.€ 26,22 – r.a. € 16,13

P.lla 111, incolto prod., cl. 2, mq 48508, r.d.€ 12,53 – r.a. € 5,01

P.lla 104, incolto prod., cl. 1, mq 32507, r.d.€ 11,75 – r.a. € 5,04

P.lla 106, incolto prod., cl. 2, mq 29089, r.d.€ 7,51 – r.a. € 3,00

Proprietà:

\_\_\_\_\_ – proprietà 1/1

### Variazioni storiche Catasto Terreni

Le p.lle di terreno sono tale fin dall'impianto meccanografico del 31.01.1972.



## Di seguito visure catastali



Data: 11/11/2022 Ora: 17.35.53 Segue  
Visura n.: T329639 Pag: 1

### Visura storica per immobile

Situazione degli atti informatizzati al 11/11/2022

Dati della richiesta	Comune di BASSANO DEL GRAPPA (Codice:A703B)
Catasto Terreni	Sezione VALROVINA (Provincia di VICENZA) Foglio: 5 Particella: 10

## INTESTATO

1

(1) Proprietà 1/1

## Unità immobiliare dall'impianto meccanografico

N	DATI IDENTIFICATIVI				DATI CLASSAMENTO				DATI DERIVANTI DA		
	Foglio	Particella	Sub	Porz.	Qualità Classe	Superficie(m <sup>2</sup> ) ha ar ca	Deduz.	Reddito		Impianto meccanografico del 31/01/1972	
1	5	10		-	BOSCO CEDUO 3	72.40		Dominicale Euro 4,11 L. 7.964	Agrario Euro 1,12 L. 2.172		
Notifica					Particella		1555				

## L'intestazione alla data della richiesta deriva dai seguenti atti:

## Situazione degli intestati dal 07/08/2003

N	DATI ANAGRAFICI	CODICE FISCALE	DIRITTI E ONERI REALI
1			(1) Proprietà 1/1
DATI DERIVANTI DA	Atto del 07/08/2003 Pubblico ufficiale FIETTA GIUSEPPE Sede BASSANO DEL GRAPPA (VI) Repertorio n. 129943 registrato in data - COMPRAVENDITA Nota presentata con Modello Usco n. 6317/1/2003 Reparto PI di BASSANO DEL GRAPPA in atti del 01/09/2003		

## Situazione degli intestati dal 05/05/2001

N	DATI ANAGRAFICI	CODICE FISCALE	DIRITTI E ONERI REALI
1			(1) Proprietà 1/1 fino al 07/08/2003
DATI DERIVANTI DA	TESTAMENTO OLOGRAFO del 05/05/2001 Pubblico ufficiale FIETTA GIUSEPPE Sede BASSANO DEL GRAPPA (VI) Repertorio n. 100473 - UR Sede BASSANO DEL GRAPPA (VI) Circolo n. 165321/5/2001 - Pratica n. 183358 in atti del 06/06/2001		



Direzione Provinciale di Vicenza  
Ufficio Provinciale - Territorio  
Servizi Catastali

Data: 11/11/2022 Ora: 17.35.53 Fine  
Visura n.: T329639 Pag: 2

### Visura storica per immobile

Situazione degli atti informatizzati al 11/11/2022

## Situazione degli intestati dall'impianto meccanografico

N	DATI ANAGRAFICI	CODICE FISCALE	DIRITTI E ONERI REALI
1			(20) Livellario fino al 05/05/2001
2			(4) Diritto del concedente fino al 05/05/2001
DATI DERIVANTI DA	Impianto meccanografico del 31/01/1972		

## Visura telematica

Tributi speciali: Euro 0,90

\* Codice Fiscale Validato in Anagrafe Tributaria.



Direzione Provinciale di Vicenza  
Ufficio Provinciale - Territorio  
Servizi Catastali

Data: 11/11/2022 Ora: 17.33.36 Segue  
Visura n.: T328521 Pag: 1

### Visura storica per immobile

Situazione degli atti informatizzati al 11/11/2022

Dati della richiesta	Comune di BASSANO DEL GRAPPA (Codice:A703B)
Catasto Terreni	Sezione VALROVINA (Provincia di VICENZA) Foglio: 5 Particella: 12

## INTESTATO

1

(1) Proprietà 1/1

## Unità immobiliare dall'impianto meccanografico

N	DATI IDENTIFICATIVI				DATI CLASSAMENTO				DATI DERIVANTI DA		
	Foglio	Particella	Sub	Porz.	Qualità Classe	Superficie(m <sup>2</sup> ) ha ar ca	Deduz.	Reddito		Impianto meccanografico del 31/01/1972	
1	8	12		-	PRATO 3	78.10		Dominicale Euro 26,22 L. 59.767	Agrario Euro 14,13 L. 31.240		
Notifica					Particella		1335				

## L'intestazione alla data della richiesta deriva dai seguenti atti:

## Situazione degli intestati dal 07/08/2003

N	DATI ANAGRAFICI	CODICE FISCALE	DIRITTI E ONERI REALI
1			(1) Proprietà 1/1
DATI DERIVANTI DA	Atto del 07/08/2003 Pubblico ufficiale FIETTA GIUSEPPE Sede BASSANO DEL GRAPPA (VI) Repertorio n. 129943 registrato in data - COMPRAVENDITA Nota presentata con Modello Usco n. 6317/1/2003 Reparto PI di BASSANO DEL GRAPPA in atti del 01/09/2003		

## Situazione degli intestati dal 05/05/2001

N	DATI ANAGRAFICI	CODICE FISCALE	DIRITTI E ONERI REALI
1			(1) Proprietà 1/1 fino al 07/08/2003
DATI DERIVANTI DA	TESTAMENTO OLOGRAFO del 05/05/2001 Pubblico ufficiale FIETTA GIUSEPPE Sede BASSANO DEL GRAPPA (VI) Repertorio n. 100473 - UR Sede BASSANO DEL GRAPPA (VI) Circolo n. 165321/5/2001 - Pratica n. 183358 in atti del 06/06/2001		

### Visura storica per immobile

Situazione degli atti informatizzati al 11/11/2022

## Situazione degli intestati dall'impianto meccanografico

N.	DATI ANAGRAFICI	CODICE FISCALE	DIRITTI E ONERI REALI
1			(20) Livellano fino al 05/05/2001
2			(4) Diritto del concedente fino al 05/05/2001
DATI DERIVANTI DA		Impianto meccanografico del 31/01/1972	

Visura telematica

Tributi speciali: Euro 0,90

\* Codice Fiscale Validato in Anagrafe Tributaria.

### Visura storica per immobile

Situazione degli atti informatizzati al 11/11/2022

Dati della richiesta	Comune di BASSANO DEL GRAPPA (Codice:A703B) Sezione VALROVINA (Provincia di VICENZA)
Catasto Terreni	Foglio: 5 Particella: 13

## INTESTATO

1	(1) Proprieta' 1/1
---	--------------------

## Unità immobiliare dal 12/09/2018

N.	DATI IDENTIFICATIVI				DATI CLASSAMENTO				DATI DERIVANTI DA	
	Foglio	Particella	Sub	Porz	Qualità Classe	Superficie(m <sup>2</sup> ) ha are ca	Deduz	Reddito		
1	5	13		-	FABB DIRUTO	01 24		Dominicale	Agrario	VARIAZIONE D'UFFICIO del 12/09/2018 Pratica n. V10096556 in atti dal 12/09/2018 BONIFICA F.R. (n. 3729.1/2018)
Notifica		Partita								
Annotazioni		di studio: CLASSEMENTO AGGIORNATO A SEGUITO DI VERIFICA DI UFFICIO DI IMMOBILE RURALE								

## Situazione dell'unità immobiliare dall'impianto meccanografico

N.	DATI IDENTIFICATIVI				DATI CLASSAMENTO				DATI DERIVANTI DA	
	Foglio	Particella	Sub	Porz	Qualità Classe	Superficie(m <sup>2</sup> ) ha are ca	Deduz	Reddito		
1	5	13		-	FABB RURALE	01 24		Dominicale	Agrario	Impianto meccanografico del 31/01/1972
Notifica		Partita				1555				

L'intestazione alla data della richiesta deriva dai seguenti atti:

### Visura storica per immobile

Situazione degli atti informatizzati al 11/11/2022

## Situazione degli intestati dal 07/08/2003

N.	DATI ANAGRAFICI	CODICE FISCALE	DIRITTI E ONERI REALI
1			(3) Proprieta' 1/1
DATI DERIVANTI DA		ATTO DEL 04/08/2003 PUBBLICO VERBALE DELLA GIUSTIZIA DI BASSANO DEL GRAPPA (VI) numero n. 129041 registrato in data - COMPRAVENDITA Nota presentata con Modello Usato n. 65171/2003 Registro PI di BASSANO DEL GRAPPA in atti dal 01/09/2003	

## Situazione degli intestati dal 05/05/2001

N.	DATI ANAGRAFICI	CODICE FISCALE	DIRITTI E ONERI REALI
1			(1) Proprieta' 1/1 fino al 05/05/2001
DATI DERIVANTI DA		TESTAMENTO OLOGRAFO del 05/05/2001 Pubblico ufficiale FIETTA GIUSEPPE Sede BASSANO DEL GRAPPA (VI) Registro n. 100475 - UR Sede BASSANO DEL GRAPPA (VI) Registrazione: Volume I n. 1247 registrato in data 06/06/2001 - SUCC. TESTATA DI Volume n. 183221 S/2001 - Pratica n. 183318 in atti dal 06/06/2001	

## Situazione degli intestati dall'impianto meccanografico

N.	DATI ANAGRAFICI	CODICE FISCALE	DIRITTI E ONERI REALI
1			(20) Livellano fino al 05/05/2001
2			(4) Diritto del concedente fino al 05/05/2001
DATI DERIVANTI DA		Impianto meccanografico del 31/01/1972	

Visura telematica

Tributi speciali: Euro 0,90

\* Codice Fiscale Validato in Anagrafe Tributaria.



Data: 11/11/2022 Ora: 17.34.15 Segue  
Visura n.: T328840 Pag: 1

## Visura storica per immobile Situazione degli atti informatizzati al 11/11/2022

Dati della richiesta	Comune di BASSANO DEL GRAPPA (Codice:A703B)
Catasto Terreni	Sezione VALROVINA (Provincia di VICENZA) Foglio: 5 Particella: 14

INTESTATO

1

(1) Proprietà 1/1

Unità immobiliare dall'impianto meccanografico

N	DATI IDENTIFICATIVI				DATI CLASSAMENTO				DATI DERIVANTI DA	
	Foglio	Particella	Sub	Porz	Qualità Classe	Superficie(m <sup>2</sup> ) la sera ca	Deduz	Reddito		
								Dominicale	Agrario	
1	5	14		-	BOSCO CEDUO 4	79,90		Euro 4,12 L. 7.980	Euro 0,82 L. 1.596	Impianto meccanografico del 31/01/1972
Notifica						Partita	1555			

L'intestazione alla data della richiesta deriva dai seguenti atti:

Situazione degli intestati dal 07/08/2003

N	DATI ANAGRAFICI	CODICE FISCALE	DIRITTI E ONERI REALI
1			(1) Proprietà 1/1
DATI DERIVANTI DA	Atto del 03/08/2003 Pubblico ufficiale FIETTA GIUSEPPE Sede BASSANO DEL GRAPPA (VI) Repertorio n. 129041 registrato in data - COMPRAVENDITA Nota presentata con Modello Unico n. 6317.1/2003 Reparto PI di BASSANO DEL GRAPPA in atti dal 01/09/2003		

Situazione degli intestati dal 05/05/2001

N	DATI ANAGRAFICI	CODICE FISCALE	DIRITTI E ONERI REALI
1			(1) Proprietà 1/1 fino al 07/08/2003
DATI DERIVANTI DA	TESTAMENTO OLOGRAFO del 05/05/2001 Pubblico ufficiale FIETTA GIUSEPPE Sede BASSANO DEL GRAPPA (VI) Repertorio n. 100473 - U.R. Sede BASSANO DEL GRAPPA (VI) Registrazione Volume 1 n. 1247 registrato in data 06/06/2001 - SUCC. TESTATA DI Silvana n. 165321.5/2001 - Pratica n. 18335E in atti dal 06/06/2001		



Data: 11/11/2022 Ora: 17.34.15 Fine  
Visura n.: T328840 Pag: 2

## Visura storica per immobile Situazione degli atti informatizzati al 11/11/2022

Situazione degli intestati dall'impianto meccanografico

N	DATI ANAGRAFICI	CODICE FISCALE	DIRITTI E ONERI REALI
1			(4) Diritto del concedente fino al 05/05/2001
2			(20) Livellario fino al 05/05/2001
DATI DERIVANTI DA	Impianto meccanografico del 31/01/1972		

Visura telematica

Tributi speciali: Euro 0,90

\* Codice Fiscale Validato in Anagrafe Tributaria.



Data: 11/11/2022 Ora: 17.37.35 Segue  
Visura n.: T330307 Pag: 1

## Visura storica per immobile Situazione degli atti informatizzati al 11/11/2022

Dati della richiesta	Comune di BASSANO DEL GRAPPA (Codice:A703B)
Catasto Terreni	Sezione VALROVINA (Provincia di VICENZA) Foglio: 5 Particella: 23

INTESTATO

1

(1) Proprietà 1/1

Unità immobiliare dall'impianto meccanografico

N	DATI IDENTIFICATIVI				DATI CLASSAMENTO				DATI DERIVANTI DA	
	Foglio	Particella	Sub	Porz	Qualità Classe	Superficie(m <sup>2</sup> ) la sera ca	Deduz	Reddito		
								Dominicale	Agrario	
1	5	23		-	BOSCO CEDUO 3	1.37,30		Euro 7,80 L. 15.103	Euro 2,13 L. 4.119	Impianto meccanografico del 31/01/1972
Notifica						Partita	1555			

L'intestazione alla data della richiesta deriva dai seguenti atti:

Situazione degli intestati dal 07/08/2003

N	DATI ANAGRAFICI	CODICE FISCALE	DIRITTI E ONERI REALI
1			(1) Proprietà 1/1
DATI DERIVANTI DA	Atto del 03/08/2003 Pubblico ufficiale FIETTA GIUSEPPE Sede BASSANO DEL GRAPPA (VI) Repertorio n. 129041 registrato in data - COMPRAVENDITA Nota presentata con Modello Unico n. 6317.1/2003 Reparto PI di BASSANO DEL GRAPPA in atti dal 01/09/2003		

Situazione degli intestati dal 05/05/2001

N	DATI ANAGRAFICI	CODICE FISCALE	DIRITTI E ONERI REALI
1			(1) Proprietà 1/1 fino al 07/08/2003
DATI DERIVANTI DA	TESTAMENTO OLOGRAFO del 05/05/2001 Pubblico ufficiale FIETTA GIUSEPPE Sede BASSANO DEL GRAPPA (VI) Repertorio n. 100473 - U.R. Sede BASSANO DEL GRAPPA (VI) Registrazione Volume 1 n. 1247 registrato in data 06/06/2001 - SUCC. TESTATA DI Silvana n. 165321.5/2001 - Pratica n. 18335E in atti dal 06/06/2001		

## Visura storica per immobile

### Situazione degli atti informatizzati al 11/11/2022

## Situazione degli intestati dall'impianto meccanografico

N.	DATI ANAGRAFICI	CODICE FISCALE	DIRITTI E ONERI REALI
1			(4) Diritto del concedente fino al 05/05/2001
2			(20) Livellano fino al 05/05/2001
DATI DERIVANTI DA		Impianto meccanografico del 31/01/1972	

Visura telematica

Tributi speciali: Euro 0,90

\* Codice Fiscale Validato in Anagrafe Tributaria.

## Visura storica per immobile

### Situazione degli atti informatizzati al 11/11/2022

Dati della richiesta	Comune di BASSANO DEL GRAPPA (Codice:A703B) Sezione VALROVINA (Provincia di VICENZA)
Catasto Terreni	Foglio: 5 Particella: 24

## INTESTATO

<input type="checkbox"/>	(1) Proprietà 1/1
--------------------------	-------------------

## Unità immobiliare dall'impianto meccanografico

N	DATI IDENTIFICATIVI				DATI CLASSAMENTO				DATI DERIVANTI DA	
	Foglio	Particella	Sub	Part	Qualità Classe	Superficie(m <sup>2</sup> ) ha are ca	Debit	Reddito		
1	5	24		-	BOSCO CEDUO 4	3 48 54		Dominicale Euro 18,00 L. 34.854	Agrario Euro 3,00 L. 6.971	Impianto meccanografico del 31/01/1972
Notizie				Particella		1333				

L'intestazione alla data della richiesta deriva dai seguenti atti:

## Situazione degli intestati dal 07/08/2003

N.	DATI ANAGRAFICI	CODICE FISCALE	DIRITTI E ONERI REALI
1			(1) Proprietà 1/1
DATI DERIVANTI DA		Atto del 07/08/2003 Pubblico ufficiale FIETTA GIUSEPPE Sede BASSANO DEL GRAPPA (VI) Esperto n. 1.29041 registrato in data - COMPRAVENDITA Nota presentata con Modello Unico n. 6317/1/2003 Reparto PI di BASSANO DEL GRAPPA in atti del 01/09/2003	

## Situazione degli intestati dal 05/05/2001

N.	DATI ANAGRAFICI	CODICE FISCALE	DIRITTI E ONERI REALI
1			(1) Proprietà 1/1 fino al 07/08/2003
DATI DERIVANTI DA		TESTAMENTO OLOGRAFO del 05/05/2001 Pubblico ufficiale FIETTA GIUSEPPE Sede BASSANO DEL GRAPPA (VI) Esperto n. 100475 - U.R. Sede BASSANO DEL GRAPPA (VI) Registrazione Volume 3 n. 1347 registrata in data 06/06/2001 - SUCC. TESTATA DI Valtera n. 143331 5/2001 - Particella n. 183338 in atti del 06/06/2001	

## Visura storica per immobile

### Situazione degli atti informatizzati al 11/11/2022

## Situazione degli intestati dall'impianto meccanografico

N.	DATI ANAGRAFICI	CODICE FISCALE	DIRITTI E ONERI REALI
1			(20) Livellano fino al 05/05/2001
2			(4) Diritto del concedente fino al 05/05/2001
DATI DERIVANTI DA		Impianto meccanografico del 31/01/1972	

Visura telematica

Tributi speciali: Euro 0,90

\* Codice Fiscale Validato in Anagrafe Tributaria.



## Visura storica per immobile

### Situazione degli atti informatizzati al 11/11/2022

<b>Dati della richiesta</b>	Comune di BASSANO DEL GRAPPA (Codice:A703B)
<b>Catasto Terreni</b>	Sezione VALROVINA (Provincia di VICENZA) Foglio: 5 Particella: 104

**INTESTATO**

	(1) Proprietà 1/1
--	-------------------

**Unità immobiliare dall'impianto meccanografico**

N	DATI IDENTIFICATIVI				DATI CLASSAMENTO				DATI DERIVANTI DA	
	Foglio	Particella	Sub	Porz	Qualità Classe	Superficie(m <sup>2</sup> ) In area ca	Debiti	Reddito		
								Dominicale	Agrario	
1	5	104		-	INCOLT PROD 1	3 25 07		Euro 11,75 L. 22.745	Euro 5,64 L. 9.752	Impianto meccanografico del 31/01/1972
Notifica						Partita	1355			

L'intestazione alla data della richiesta deriva dai seguenti atti:

**Situazione degli intestati dal 07/08/2003**

N	DATI ANAGRAFICI	CODICE FISCALE	DIRITTI E ONERI REALI
1			(1) Proprietà 1/1
<b>DATI DERIVANTI DA</b>	PUB. DEL 07/08/2003 Pubblico ufficiale FIETTA GIUSEPPE Sede BASSANO DEL GRAPPA (VI) Repertorio n. 129041 registrato in data - COMPRAVENDITA Nota presentata con Modello Unico n. 43371/2003 Reparto PI di BASSANO DEL GRAPPA in atti del 01/09/2003		

**Situazione degli intestati dal 05/05/2001**

N	DATI ANAGRAFICI	CODICE FISCALE	DIRITTI E ONERI REALI
1			(1) Proprietà 1/1 fino al 07/08/2003
<b>DATI DERIVANTI DA</b>	TESTAMENTO OLOGRAFO del 05/05/2001 Pubblico ufficiale FIETTA GIUSEPPE Sede BASSANO DEL GRAPPA (VI) Repertorio n. 100475 - U.R. Sede BASSANO DEL GRAPPA (VI) Registrazione Volume 1 n. 1247 registrato in data 06/06/2001 - SUCC. TESTATA DI Volture n. 1653211/5/2001 - Pratica n. 183358 in atti del 06/06/2001		

## Visura storica per immobile

### Situazione degli atti informatizzati al 11/11/2022

**Situazione degli intestati dall'impianto meccanografico**

N	DATI ANAGRAFICI	CODICE FISCALE	DIRITTI E ONERI REALI
1			(2) Livellario fino al 05/05/2001
2			(4) Diritto del concedente fino al 05/05/2001
<b>DATI DERIVANTI DA</b>	Impianto meccanografico del 31/01/1972		

Visura telematica

Tributi speciali: Euro 0,90

\* Codice Fiscale Validato in Anagrafe Tributaria.

## Visura storica per immobile

### Situazione degli atti informatizzati al 11/11/2022

<b>Dati della richiesta</b>	Comune di BASSANO DEL GRAPPA (Codice:A703B)
<b>Catasto Terreni</b>	Sezione VALROVINA (Provincia di VICENZA) Foglio: 5 Particella: 106

**INTESTATO**

	(1) Proprietà 1/1
--	-------------------

**Unità immobiliare dall'impianto meccanografico**

N	DATI IDENTIFICATIVI				DATI CLASSAMENTO				DATI DERIVANTI DA	
	Foglio	Particella	Sub	Porz	Qualità Classe	Superficie(m <sup>2</sup> ) In area ca	Debiti	Reddito		
								Dominicale	Agrario	
1	5	106		-	INCOLT PROD 2	2 90 89		Euro 7,51 L. 14.545	Euro 3,80 L. 5.815	Impianto meccanografico del 31/01/1972
Notifica						Partita	1355			

L'intestazione alla data della richiesta deriva dai seguenti atti:

**Situazione degli intestati dal 07/08/2003**

N	DATI ANAGRAFICI	CODICE FISCALE	DIRITTI E ONERI REALI
1			(1) Proprietà 1/1
<b>DATI DERIVANTI DA</b>	PUB. DEL 07/08/2003 Pubblico ufficiale FIETTA GIUSEPPE Sede BASSANO DEL GRAPPA (VI) Repertorio n. 129041 registrato in data - COMPRAVENDITA Nota presentata con Modello Unico n. 43371/2003 Reparto PI di BASSANO DEL GRAPPA in atti del 01/09/2003		

**Situazione degli intestati dal 05/05/2001**

N	DATI ANAGRAFICI	CODICE FISCALE	DIRITTI E ONERI REALI
1			(1) Proprietà 1/1 fino al 07/08/2003
<b>DATI DERIVANTI DA</b>	TESTAMENTO OLOGRAFO del 05/05/2001 Pubblico ufficiale FIETTA GIUSEPPE Sede BASSANO DEL GRAPPA (VI) Repertorio n. 100475 - U.R. Sede BASSANO DEL GRAPPA (VI) Registrazione Volume 1 n. 1247 registrato in data 06/06/2001 - SUCC. TESTATA DI Volture n. 1653211/5/2001 - Pratica n. 183358 in atti del 06/06/2001		

### Visura storica per immobile

Situazione degli atti informatizzati al 11/11/2022

## Situazione degli intestati dall'impianto meccanografico

N.	DATI ANAGRAFICI	CODICE FISCALE	DIRITTI E ONERI REALI
1			(4) Diritto del concedente fino al 05/05/2001
2			(20) Livellano fino al 05/05/2001
DATI DERIVANTI DA		Impianto meccanografico del 31/01/1972	

Visura telematica

Tributi speciali: Euro 0,90

\* Codice Fiscale Validato in Anagrafe Tributaria.

### Visura storica per immobile

Situazione degli atti informatizzati al 11/11/2022

Dati della richiesta	Comune di BASSANO DEL GRAPPA (Codice:A703B) Sezione VALROVINA (Provincia di VICENZA)
Catasto Terreni	Foglio: 5 Particella: III

## INTESTATO

1	(1) Proprietà 1/1
---	-------------------

## Unità immobiliare dall'impianto meccanografico

N	DATI IDENTIFICATIVI				DATI CLASSAMENTO				DATI DERIVANTI DA
	Foglio	Particella	Sub	Perz	Qualità Classe	Superficie(m <sup>2</sup> ) ha se ca	Deduc	Reddito Dominicale Agrario	
1	5	III		-	INCULTI PROD 2	4 85 08		Euro 12,53 L. 24.254 Euro 5,01 L. 9.702	Impianto meccanografico del 31/01/1972
Notifica				Partita		1355			

L'intestazione alla data della richiesta deriva dai seguenti atti:

## Situazione degli intestati dal 07/08/2003

N.	DATI ANAGRAFICI	CODICE FISCALE	DIRITTI E ONERI REALI
1			(1) Proprietà 1/1
DATI DERIVANTI DA		Atto del 07/08/2003 Pubblico ufficiale FIETTA GIUSEPPE Sede BASSANO DEL GRAPPA (VI) Repertorio n. 129943 registrato in data - COMPRAVENDITA Nota presentata con Modello Usuc n. 6117 L/2003 Reparto PI di BASSANO DEL GRAPPA in atti del 01/09/2003	

## Situazione degli intestati dal 05/05/2001

N.	DATI ANAGRAFICI	CODICE FISCALE	DIRITTI E ONERI REALI
1			(1) Proprietà 1/1 fino al 07/08/2003
DATI DERIVANTI DA		TESTAMENTO OLOGRAFO del 05/05/2001 Pubblico ufficiale FIETTA GIUSEPPE Sede BASSANO DEL GRAPPA (VI) Repertorio n. 100475 - UR Sede BASSANO DEL GRAPPA (VI) Registrazione Volume 1 n. 1247 registrato in data 06/06/2001 - SUCC. TESTATA DI Visura n. 183321 5/2001 - Pratica n. 183338 in atti del 06/06/2001	

### Visura storica per immobile

Situazione degli atti informatizzati al 11/11/2022

## Situazione degli intestati dall'impianto meccanografico

N.	DATI ANAGRAFICI	CODICE FISCALE	DIRITTI E ONERI REALI
1			(20) Livellano fino al 05/05/2001
2			(4) Diritto del concedente fino al 05/05/2001
DATI DERIVANTI DA		Impianto meccanografico del 31/01/1972	

Visura telematica

Tributi speciali: Euro 0,90

\* Codice Fiscale Validato in Anagrafe Tributaria.

\*\*\*\*\*

## **1. REGOLARITÀ URBANISTICO-EDILIZIA E CATASTALE**

### **1.1 Inquadramento urbanistico intero**

È stato acquisito dall'Ufficio Tecnico del Comune di Bassano del Grappa il 27.04.2023 il Certificato di Destinazione Urbanistica (CDU) per gli immobili in esame.

L'area censita catastalmente al Catasto foglio 5 p.lle 10-12-13-14-23-24-104-106-11 classificata nel P.I. seguente modo:

- Zona agricola di Montagna (art. 36-37 delle N.T.O.).

Inoltre ricadono in "Terreno non idoneo all'edificabilità e zona soggetta a dissesto idrogeologico con frane attive e zone di accumulo" per le quali vale l'art. 8.4 delle N.T.A. del P.A.T.

Parte delle p.lle 23-104-111 ricadono in "Zona tutelata di interesse paesaggistico – i fiumi, i torrenti, i corsi d'acqua" ai sensi dell'art. 142 del D.Lgs 42/2004; parte delle p.lle 10-12-14-23-24-104-106-111 ricadono in "Zona tutelata di interesse paesaggistico – territori coperti da boschi" ai sensi dell'142 del D.Lgs 42/2004; le p.lle 10-12-13-14-23-24-104-106-111 ricadono in "Vincolo idrogeologico forestale" in riferimento al R.D. 3267/1923. Parte delle p.lle 23-104 ricadono in "Ambito delle cave dipinte".

L'edificio diroccato (p.lla 13) è classificato come "Edificio di Categoria 3 – edifici di interesse storico, architettonico, ambientale, modificati, degradati e/o in parte demoliti". Vale quanto previsto dagli art. 48-49 delle N.T.O. (vedasi CDU in allegato).

Si rimanda agli allegati per la più puntuale normativa urbanistica.

### **1.2 Titoli abilitativi edilizi**

Nessun titolo edilizio reperito.

### **1.3 Difficoltà edilizio-urbanistiche**

Nessuna

### **1.4 Difficoltà catastali**

Nessuna

### **1.5 Regolarizzazione edilizio-urbanistica e relativi costi**

Nessuna

### **1.6 Regolarizzazione catastale e relativi costi**

Nessuna

\*\*\*\*\*



## 2. VALUTAZIONE E STIMA DEI BENI

### 2.1 Metodo di valutazione

Il valore di mercato secondo gli standard internazionali (IVS – Ottava Edizione 2007) e secondo il Codice delle Valutazioni Immobiliari edito da Tecnoborsa risulta definito come segue:

*“Il valore di mercato è l’ammontare stimato per il quale un determinato immobile può essere compravenduto alla data della valutazione tra un acquirente e un venditore, essendo entrambi i soggetti non condizionati, indipendenti e con interessi opposti, dopo un’adeguata attività di marketing durante la quale entrambe le parti hanno agito con eguale capacità, con prudenza e senza alcuna costrizione”.*

Il metodo M.C.A. permette di determinare il valore ricercato attraverso il confronto tra il bene oggetto di stima e altri beni simili (definiti “COMPARABILI”) per caratteristiche tecniche e segmento di mercato, oggetto di recenti compravendite e di cui è noto il prezzo; è un processo logico di comparazione tra le varie caratteristiche tecnico-economiche degli immobili presi a confronto, che utilizza come base del raffronto i prezzi marginali che rappresentano la variazione del prezzo al variare della caratteristica presa in considerazione; si fonda sull’assunto elementare per il quale il mercato stabilirà il prezzo dell’immobile da stimare allo stesso modo dei prezzi già fissati per gli immobili simili.

Per la stima di cui alla presente relazione non è stato possibile applicare, al fine della valutazione immobiliare, il procedimento del confronto (o Market Comparison Approach – M.C.A.) che consente di affidarsi a valori certi di compravendita (almeno n. 3) realizzati in un tempo ravvicinato a quello della valutazione, nella stessa zona dei beni da valutare e per lo stesso segmento di mercato, cioè terreni agricoli simili per dimensione, configurazione planimetrica e altimetrica, utilizzo.

In questo caso il metodo utilizzato per la determinazione del più probabile valore di mercato è quello dell’analisi puntuale dello stesso svolta assumendo come fonte di informazione i Valori Agricoli Medi V.A.M. 2023 della Provincia di Vicenza definiti per l’indennità di espropriazione. I terreni oggetto di valutazione rientrano nella Regione Agraria n. 4 “Colline Medio Astico” e in base alla destinazione d’uso delle u.i.u. oggetto di procedura, sono valutati come segue:

- Bosco ceduo: € 15.000,00/ha (corrispondente a € 1,50/mq);
- Prato: € 78.200,00/ha (corrispondente a € 7,82/mq);
- Incolto produttivo: € 31.500,00 (corrispondente a € 3,15/mq)

Al rudere individuato nella p.lla 13 viene applicato il valore del terreno nel quale si trova inglobato (p.lla 12 – prato).



Ai valori sopra descritti viene effettuata una riduzione del 20% in quanto i terreni si trovano in zona montana (altitudine superiore ai 700 m livello mare) e un'ulteriore detrazione del 15% in quanto senza accesso diretto e in pendenza.

Sulla base della descrizione delle u.i.u. oggetto della relazione sono state considerate le caratteristiche intrinseche ed estrinseche dei terreni come l'ubicazione, la destinazione, l'accessibilità, utilizzo, gravami, configurazione altimetrica e planimetrica e ogni altra valutazione di carattere generale in grado di influire sul valore.

## 2.2 Stima del valore di mercato – valore di mercato ordinario

Sulla base dei criteri estimativi e delle metodologie sopra descritte, per l'u.i.u. oggetto della presente relazione si è ottenuto il seguente valore di mercato:

Calcolo Valore di mercato			
Descrizione	Sup. (m <sup>2</sup> )	Valore unit. (€/m <sup>2</sup> )	Valore arrotondato
p.lla 10-bosco ceduo	7.240	€ 0,98	€ 7.059,00
p.lla 12 - prato	7.810	€ 5,08	€ 39.698,23
p.lla 13 - prato	124	€ 5,08	€ 630,29
p.lla 14 - bosco ceduo	7.980	€ 0,98	€ 7.780,50
p.lla 23 - bosco ceduo	13.730	€ 0,98	€ 13.386,75
p.lla 24 - bosco ceduo	34.854	€ 0,98	€ 33.982,65
p.lla 104 - incolto prod.	32.507	€ 2,05	€ 66.558,08
p.lla 106 - incolto prod.	29.089	€ 2,05	€ 59.559,73
p.lla 111 - incolto prod.	48.508	€ 2,05	€ 99.320,13
tot mq	181.842	Totale €	€ 327.975,36
<b>Totale Valore di mercato (arrot.)</b>			<b>€ 328.000,00</b>

Valore unitario medio 1,80 €/mq

## 2.3 Adeguamenti e correzioni della stima

Il valore di cui sopra deve essere ridotto al fine di tenere conto anche di quanto non valutato cioè di alcune specifiche caratteristiche inestimabili dei beni pignorati.

Inoltre si considera che:

- che la presente perizia ha come finalità la vendita forzata dei beni pignorati;
- che al termine “vendita forzata” viene dato il seguente significato “termine usato spesso in circostanze nelle quali un venditore è costretto a vendere e/o non è possibile lo svolgimento di un appropriato periodo di marketing. Il prezzo ottenibile in queste circostanze non soddisfa la definizione di valore di mercato. Il prezzo che potrebbe essere ottenuto in queste circostanze dipende dalla natura della pressione operata sul venditore o dalle ragioni per le quali non può essere intrapreso un marketing appropriato;
- le differenze esistenti, al momento della stima, tra la vendita nel libero mercato e la vendita forzata, ed in particolare (elenco non esaustivo): le eventuali diverse modalità fiscali tra gli



acquisti a libero mercato e gli acquisti in sede di vendita forzata; nella mancata operatività della garanzia per vizi e mancanza di qualità in relazione alla vendita forzata; nelle differenze indotte sia dalle fasi cicliche del segmento di mercato (rivalutazione/svalutazione), sia dalle caratteristiche e dalle condizioni dell'immobile (deperimento fisico, obsolescenze funzionali e obsolescenze esterne) che possano intervenire tra la data di stima e la data di aggiudicazione, nella possibilità che la vendita abbia luogo mediante rilanci in sede di gara, etc.

Il sottoscritto esperto propone al Giudice dell'Esecuzioni, al fine di considerare quanto sopra, le problematiche descritte nella relazione e definire il prezzo a base d'asta, la riduzione del 15 % sul valore di mercato.

## 2.4 Calcolo del valore a base d'asta

Sulla base di quanto sopra evidenziato, il valore di stima a base d'asta della quota di 1/1 in carico all'esecutata risulta pari a:

Calcolo valore base d'asta	Valore/€
Valore Complessivo di mercato	€ 328.000,00
Altre aggiunte/detraioni	
Totale Valore	€ 328.000,00
ribasso applicato per vendita forzata	-15% -€ 49.200,00
Valore a base d'asta quota 1/1 p.p.	€ 278.800,00
<b>Valore a base d'asta quota 1/1 p.p. (arrotond.)</b>	<b>€ 279.000,00</b>

Valore medio a base d'asta 1,53 €/mq

## 2.5 Confronto con trasferimenti progressi

I beni sono pervenuti all'esecutata a seguito di Atto di Compravendita del Notaio G. Fietta rep. 129.041 del 07.08.2003, assieme ad altri beni, il cui valore totale è stato indicato in € 65.000,00.

## 2.6 Dati delle aggiudicazioni Aste ultimi anni

Relativamente alla richiesta del quesito attinente alla ricerca dei dati delle aggiudicazioni degli ultimi anni nella zona ove sono ubicati i beni da stimare, sulla base dei dati resi disponibili da Astalegale Spa, e depurati degli immobili non aggiudicati o non pertinenti, si deduce quanto segue: con riferimento alle aggiudicazioni di immobili simili a quello stimato, si è riscontrata nell'anno 2020 n. 1 vendita all'asta con dati esaustivi e relativa ad una Procedura dell'anno 2015, aggiudicata al 4° esperimento di vendita, ad un prezzo medio di aggiudicazione di € 0,46/mq (a fronte di un valore medio di perizia € 1,07/mq).

Si rimanda agli allegati per maggiori dettagli.

\*\*\*\*\*

## 3. DIVISIBILITA', LOTTI, VENDIBILITA'

### 3.1 Giudizio di comoda divisibilità

Immobili non comodamente divisibili.



### 3.2 Lotti

Lotto Unico.

### 3.3 Giudizio di vendibilità

L'immobile, considerata la sua tipologia (area boschiva, prato incolto), le dimensioni, la destinazione d'uso, la posizione e lo stato di manutenzione, ha una scarsa possibilità di vendita.

### 3.4 Forme di pubblicità

La pubblicità dell'avviso di vendita potrà essere effettuata attraverso siti internet specializzati, quotidiani d'informazione locali/nazionali di maggiore diffusione, e con altre forme di pubblicità commerciale. In loco affissione cartello esterno immobile.

\*\*\*\*\*

## 4. RESIDENZA, STATO CIVILE E REGIME PATRIMONIALE ESECUTATO

Dai certificati rilasciati ed allegati alla presente risulta quanto segue:

### 4.1 Residenza esecutato

La ditta esecutata \_\_\_\_\_ ha sede a XXX dal 20.03.2003.

### 4.2 Stato civile e regime patrimoniale alla data del pignoramento

Trattasi di società S.r.l.

\*\*\*\*\*

## 5. OSSERVAZIONI FINALI

Nessuna osservazione.

\*\*\*\*\*

Bassano del Grappa, 05.09.2023

L'esperto stimatore  
Arch. Emanuela Sbrissa

*Precisazioni sull'incarico dell'Esperto Stimatore: l'incarico non riguarda rilievi topografici, strutturali, prospettici, dell'impiantistica, ambientali, analisi e/o verifiche del suolo e sottosuolo e/o altri accertamenti, in quanto le verifiche sono documentali, fotografiche e a vista, salvo il rilievo planimetrico per la verifica della consistenza dei fabbricati, sia per la stima che per il confronto della regolarità edilizia e catastale. Gli importi per la regolarizzazione edilizia e catastale sono presunti, in base al minor costo medio, considerando ripristini e/o sanatorie ammesse e considerando, anche, che i Comuni possono applicare le sanzioni da un minimo ad un massimo previsto per legge, calcolate dal Responsabile del Procedimento sulla base di una puntuale pratica presentata in Comune e presso gli eventuali altri Enti Pubblici interessati. Per i terreni e le aree scoperte i perimetri e consistenze derivano dai documenti catastali ed ogni*



*puntuale verifica dei confini catastali/reali anche con ausilio di strumenti topografici competerà all'aggiudicatario, che dovrà considerare preventivamente tale stato del bene. L'acquisto all'asta avviene a corpo e non a misura (eventuali differenze di consistenza non daranno luogo a variazioni di prezzo), come visto e piaciuto, nello stato di fatto e di diritto in cui si trova il bene, senza garanzia per vizi e difetti (art. 2922 del c.c.), sia visibili che occulti, con le relative servitù attive e passive, apparenti e non apparenti, di fatto e di diritto esistenti. Nelle Procedure esecutive immobiliari le stime e le vendite non comprendono mobili ed arredi di qualsiasi genere presenti nell'immobile e fotografate in sede di sopralluogo.*

\*\*\*\*\*

## 6. ELENCO ALLEGATI

1. Sovrapposizione ortofoto con la mappa catastale
2. Documentazione fotografica
3. Planimetrie dello stato attuale dei luoghi
4. Visure catastali storiche al C.F. e al C.T., estratto mappa Catasto Terreni
5. Atto di provenienza
6. Note di trascrizione ed iscrizione relative a oneri giuridici gravanti sui beni pignorati
7. Certificato di Destinazione Urbanistica
8. Certificato di residenza storico e di stato civile, certificato Camera Commercio
9. Ricevuta invio perizia all'esecutato ed ai creditori intervenuti

\*\*\*\*\*

## 7. SOMMARIO

1. SCHEDA SINTETICA E INDICE.....	2
2. SVOLGIMENTO DELLE OPERAZIONI.....	3
3. IDENTIFICAZIONE DIRITTI REALI BENI E DESCRIZIONE IMMOBILI.....	3
3.1 Diritto.....	3
3.2 Descrizione sintetica.....	3
3.3 Descrizione generale .....	4
3.4 Necessità di interventi manutentivi urgenti.....	7
3.5 Certificazione energetica .....	7
3.6 Tabella superfici con rapporti mercantili e calcolo superficie commerciale.....	7
4. DESCRIZIONE CATASTALE.....	8
4.1 Dati catastali attuali.....	8
4.2 Confini .....	8





4.3	Osservazioni rispetto ai dati del pignoramento.....	9
4.4	Estratto di mappa catastale.....	9
5.	STATO DI POSSESSO.....	10
6.	VINCOLI E ONERI GRAVANTI SUL BENE.....	10
6.1	Vincoli e oneri giuridici.....	10
6.2	Elenco delle trascrizioni e iscrizioni pregiudizievoli .....	10
7.	PIGNORAMENTI ED ALTRE TRASCRIZIONI PREGIUDIZIEVOLI .....	10
7.1	Vincoli e oneri di altro tipo (usi civici, livelli, ecc.) .....	11
7.2	Vincoli e oneri giuridici che saranno cancellati a cura e spese della procedura.....	11
7.3	Oneri condominiali.....	11
7.4	Vincoli e oneri giuridici che rimarranno a carico dell'acquirente.....	11
7.5	Suolo demaniale.....	11
8.	RICOSTRUZIONE ATTI DI PROVENIENZA E STORIA CATASTALE.....	11
8.1	Atto di provenienza .....	11
8.2	Elenco precedenti proprietari nel ventennio.....	12
8.3	Storia catastale .....	12
9.	REGOLARITÀ URBANISTICO-EDILIZIA E CATASTALE .....	19
9.1	Inquadramento urbanistico intero.....	19
9.2	Titoli abilitativi edilizi.....	19
9.3	Difformità edilizio-urbanistiche .....	19
9.4	Difformità catastali.....	19
9.5	Regolarizzazione edilizio-urbanistica e relativi costi.....	19
9.6	Regolarizzazione catastale e relativi costi.....	19
10.	VALUTAZIONE E STIMA DEI BENI .....	20
10.1	Metodo di valutazione .....	20
10.2	Stima del valore di mercato – valore di mercato ordinario.....	21
10.3	Adeguamenti e correzioni della stima.....	21
10.4	Calcolo del valore a base d'asta.....	22
10.5	Confronto con trasferimenti progressi.....	22
10.6	Dati delle aggiudicazioni Aste ultimi anni .....	22
11.	DIVISIBILITA', LOTTI, VENDIBILITA'.....	22



11.1	Giudizio di comoda divisibilità .....	22
11.2	Lotti .....	23
11.3	Giudizio di vendibilità .....	23
11.4	Forme di pubblicità .....	23
12.	RESIDENZA, STATO CIVILE E REGIME PATRIMONIALE ESECUTATO .....	23
12.1	Residenza esecutato.....	23
12.2	Stato civile e regime patrimoniale alla data del pignoramento .....	23
13.	OSSERVAZIONI FINALI .....	23
14.	ELENCO ALLEGATI.....	24
15.	SOMMARIO .....	24

