

Solo chi utilizza dati di vere compravendite può produrre valutazioni conformi agli standard!



SI CERTIFICA CHE  
MARCO  
VIANELLO  
HA ACQUISTATO ATTI DI  
VERE COMPRAVENDITE

STIMATRIXcity  
Il sito per le valutazioni immobiliari affidabili



Studiodiaarchitettura dr. arch. Marco Vianello  
Via Franchetti 128 • 36100 Vicenza ☎ + 39 0444 962747  
P. iva 01972810244 • cod.f. VNL MRC 61S04D810G

Proc. n. 337/2023 RGE – Rapporto di valutazione  
Giudice Dr.sa Sonia PANTANO  
Custode IVG VI  
Perito Arch. Marco VIANELLO

## DOCUMENT AZIONE FOTOGRAFICA

## ALLEGATO N. 01



Vista del fabbricato condominiale dalla Via S. Maria



Vista del fabbricato da Ovest sull'accesso carraio



Vista del fabbricato condominiale da Ovest



Vista dell'ingresso comune alla scala "C" del condominio



Vista del portoncino di ingresso all'appartamento



Vista dell'autorimessa al piano interrato



Solo chi utilizza dati di vere compravendite può produrre valutazioni conformi agli standard



SI CERTIFICA CHE  
MARCO  
VIANELLO

HA ACQUISTATO ATTI DI  
VERE COMPRVENDITE

STIMATRIXcity  
Il sito per le valutazioni immobiliari affidabili



Studiodiaarchitettura dr. arch. **Marco Vianello**  
Via Franchetti 128 • 36100 Vicenza ☎ + 39 0444 962747  
P. iva 01972810244 • cod.f. VNL MRC 61S04D810G

Proc. n. **337/2023 RGE** – Rapporto di valutazione  
Giudice Dr.sa Sonia PANTANO  
Custode IVG VI  
Perito Arch. Marco VIANELLO

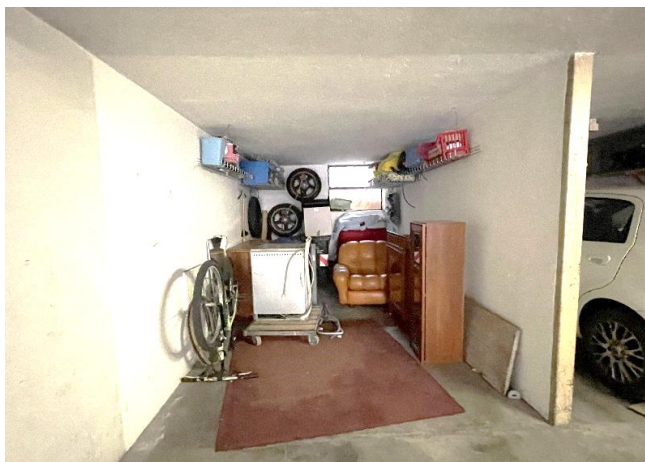

Vista dell'autorimessa



Vista dell'ingresso soggiorno



Vista della cucina soggiorno



Vista della cucina



Vista del portoncino di ingresso



Vista della terrazza



Solo chi utilizza dati di vere compravendite  
può produrre valutazioni conformi agli standard!



SI CERTIFICA CHE  
MARCO  
VIANELLO

HA ACQUISTATO ATTI DI  
VERE COMPRAVENDITE

STIMATRIX:city  
Il sito per le valutazioni immobiliari affidabili



Studiodia architettura dr. arch. **Marco Vianello**  
Via Franchetti 128 • 36100 Vicenza ☎ + 39 0444 962747  
P. iva 01972810244 • cod.f. VNL MRC 61S04D810G

Proc. n. **337/2023 RGE** – Rapporto di valutazione  
Giudice Dr.sa Sonia PANTANO  
Custode IVG VI  
Perito Arch. Marco VIANELLO



Vista della terrazza



Vista del corridoio



Vista del bagno



Vista del guardaroba (mq 7.13) adibito a cameretta



Vista della camera



Vista della camera