

MODULARIO
F. - Cat. S. T. - 315



MINISTERO DELLE FINANZE

DIREZIONE GENERALE DEL CATASTO E DEI SERVIZI TECNICI ERARIALI

MOD. B (Nuovo Catasto Edilizio Urbano)

NUOVO CATASTO EDILIZIO URBANO

(R. DECRETO-LEGGE 13 APRILE 1939, N. 652)

Lire
15

Planimetria dell'immobile situato nel Comune di MARANO VIC^{no} Via VITTORIO VENETO

Ditta

Allegata alla dichiarazione presentata all'Ufficio Tecnico Erariale di VICENZA

scheda: 5-2

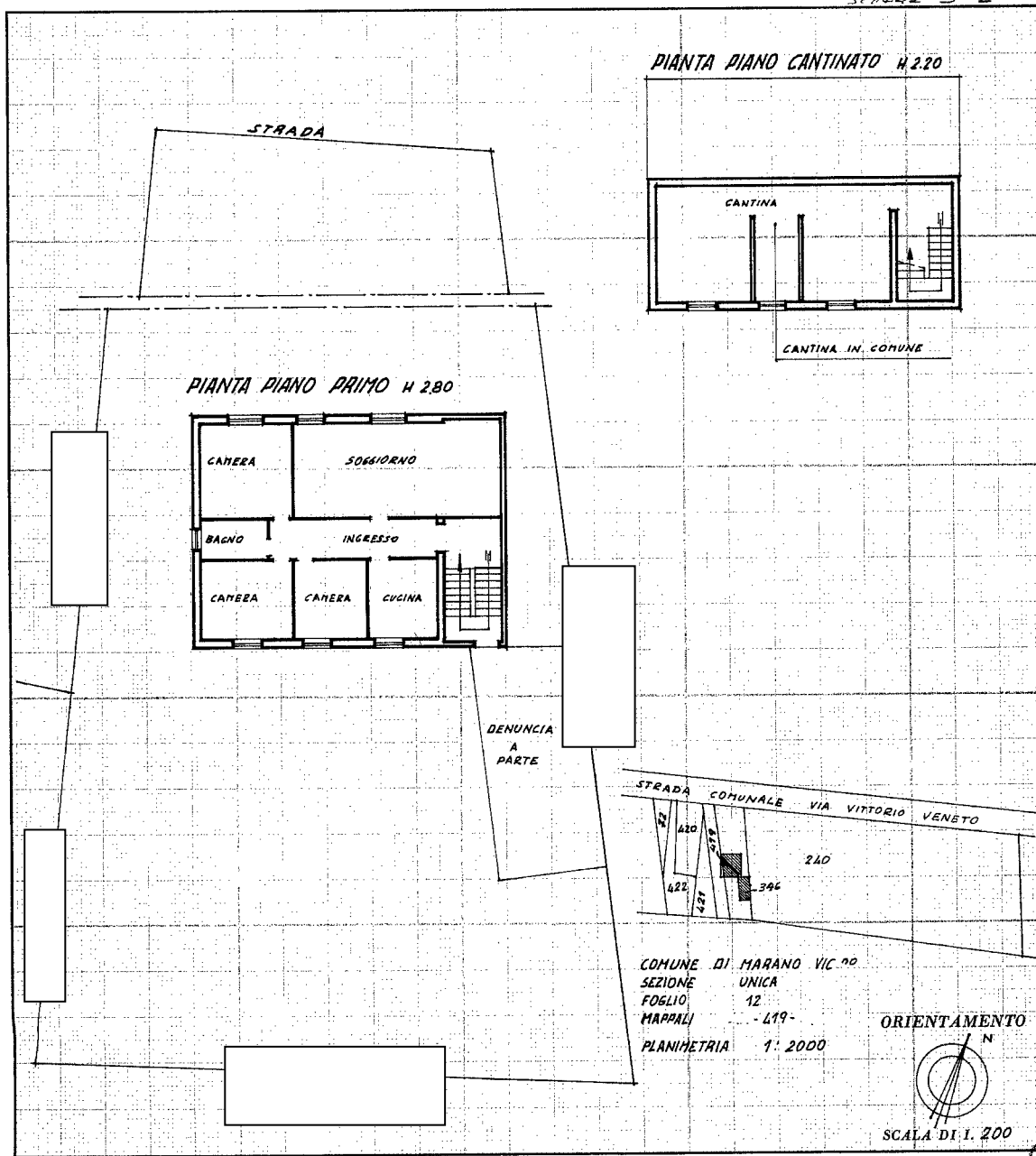

DENUNCIA
A
PARTE

COMUNE DI MARANO VIC^{no}
 SEZIONE UNICA
 FOGLIO 12
 MAPPALE - 419 -
 PLANIMETRIA 1: 2000

ORIENTAMENTO

 N
 SCALA DI 1: 2000

SPAZIO RISERVATO PER LE ANNOTAZIONI D'UFFICIO

DATA 5 MAR. 1977

PROT. N° 79/2

Compilata dal Geom. Giorgio Pietribiasi
 (Titolo, nome e cognome del tecnico)

Iscritto all'Albo dei Geometri
 della Provincia di Vicenza

DATA 2-3-1977

Firma: Giorgio Pietribiasi

Ultima planimetria in atti

Catasto dei Fabbricati - Situazione al 27/10/2023 - Comune di MARANO VICENTINO(E912) - < Foglio 12 - Particella 419 - Subalterno 4 >
VIA VITTORIO VENETO Piano ST-1