

# DOCUMENTAZIONE FOTOGRAFICA

## Lotto n. 2

Negoziò in via S.M. delle Grazie a Loreto n.31 piano T e S1, al catasto: sez. Mer, f. 8, p.lla 262, sub. 25.



Foto 1. Inquadramento



Foto 2. Il fabbricato di via S.M. delle Grazie a Loreto 30 con l'individuazione dell'ingresso al sub. 25 dal civico n. 31 di via S.M. delle Grazie a Loreto



Foto 3. Accesso al piano terra del sub. 25 dal civico n. 31 di via S.M. delle Grazie a Loreto.



Foto 4. Ingresso al sub. 25.





**Foto 5. Stanza n. 1, sul fondo la stanza n. 2**



**Foto 6. Stanza n.2 sul fondo la stanza n.1**



**Foto 7. Stanza n.2 sul fondo l'ingresso alla stanza n.3.**



**Foto 8. Disimpegno sul fondo l'ingresso al wc.**



Foto 9. Il WC



Foto 10. Stanza n.3.





Foto 11 Stanza 3 sul fondo l'ingresso alla stanza n.4.



Foto 12 Stanza n.3 sul fondo l'ingresso alla stanza n.4.



Foto 13 a, 13 b Stanza n.4, particolari.



Foto 14. Il civico 31 di accesso al piano terra del sub. 25 e il civico 29 di accesso al piano S1, sotto strada, del sub. 25





Foto 15.U.I. con accesso dal civico 29 proprietà [redacted] botola d'ingresso alla piano S1, sotto strada, del sub. 25.



Foto 16. La botola di accesso al piano S1, sotto strada , del sub. 25 vista dalla stanza n. 5.



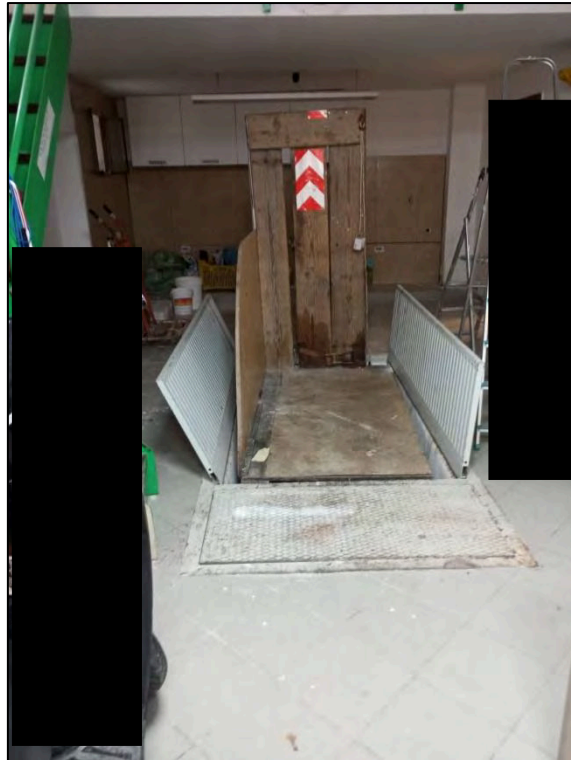

**Foto 17. La stanza n. 5: sul fondo ingresso all'ambiente di propr. aliena;  
sulla destra gli arconi di ingresso alla stanza n.6.**

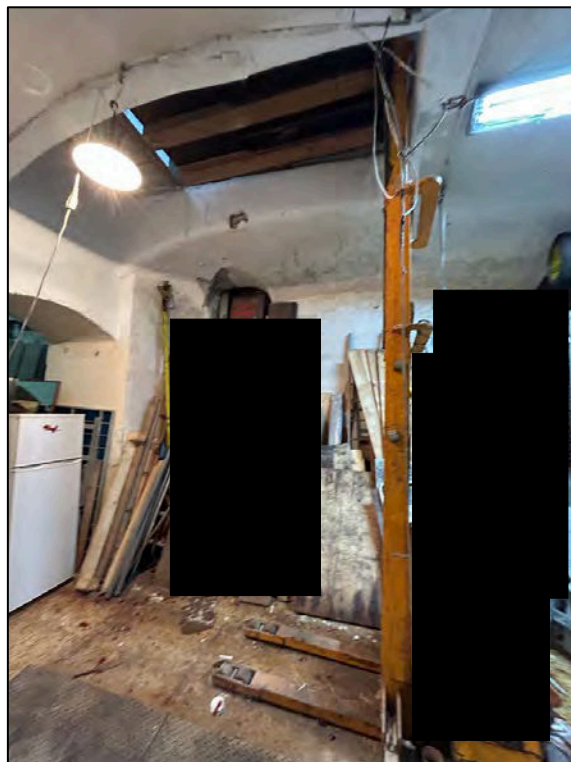
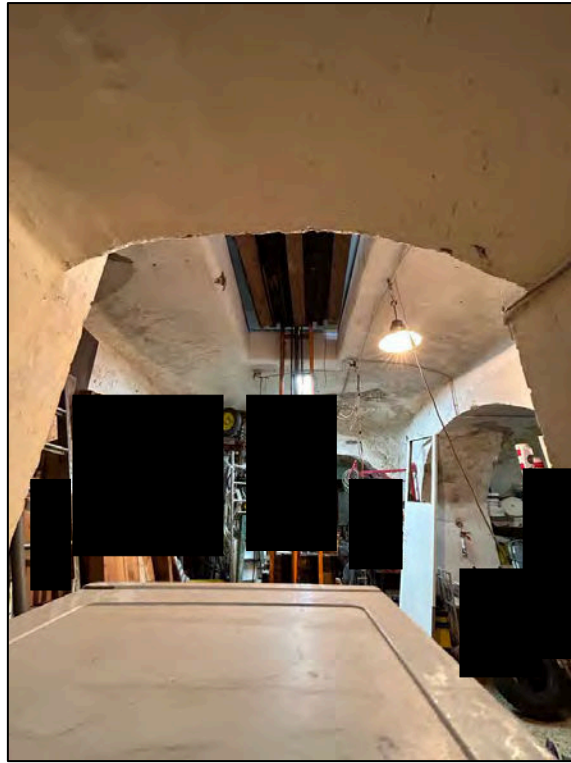

**Foto 18. Ingresso all'ambiente di propr. Aliena.**



Foto 19. La stanza n.6.



Foto 20. La stanza n. 7



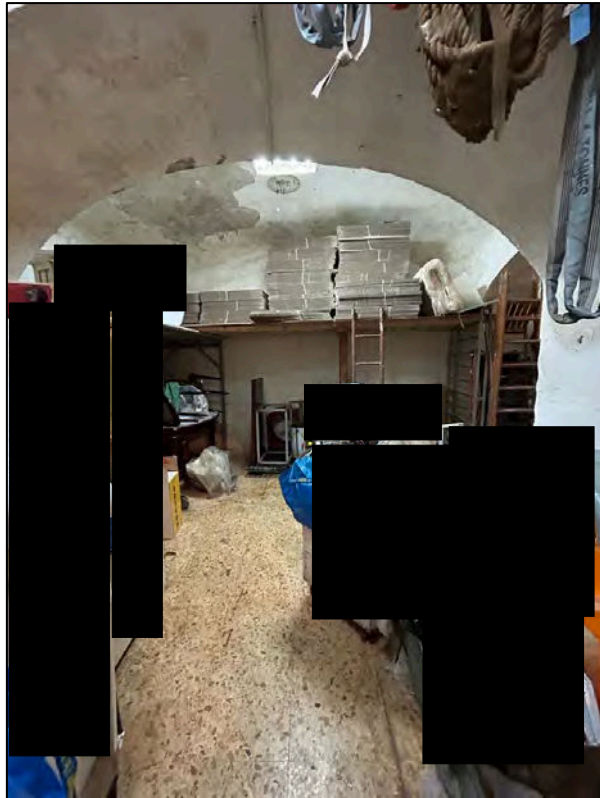

Foto 21. Stanza n. 7. Particolare del pozzo nella pavimentazione con la pompa di sollevamento

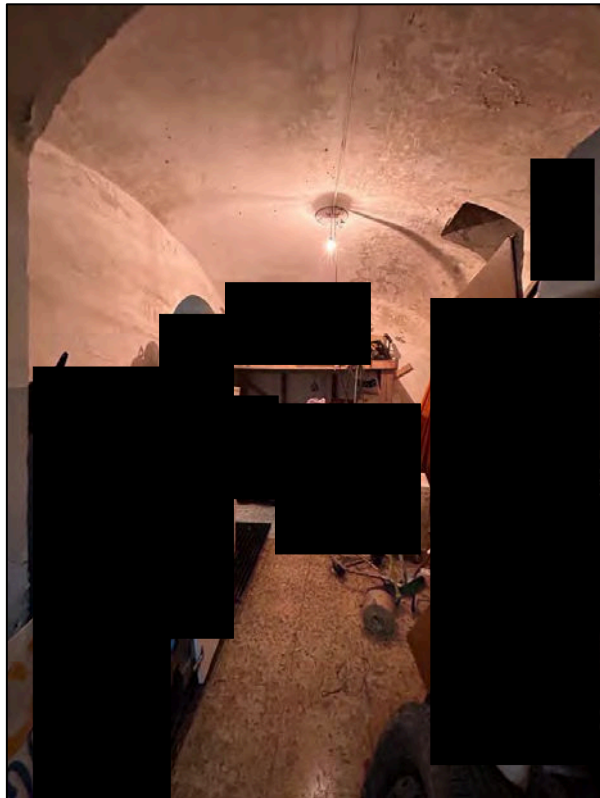

Foto 22. La stanza n.8