

**MINISTERO DELLE FINANZE**  
**DIREZIONE GENERALE DEL CATASTO E DEI SERVIZI TECNICI ERARIALI**  
**NUOVO CATASTO EDILIZIO URBANO**  
IN OBIETTIVO DEL D. M. 17/05/1987 N. 247  
 Planimetria dell'immobile situato nel Comune di **VIAGGIO**  
Ditta **Via Filzi 6**  
 Allegata alla dichiarazione presentata all'Ufficio Tecnico Esentale di **Mantova**

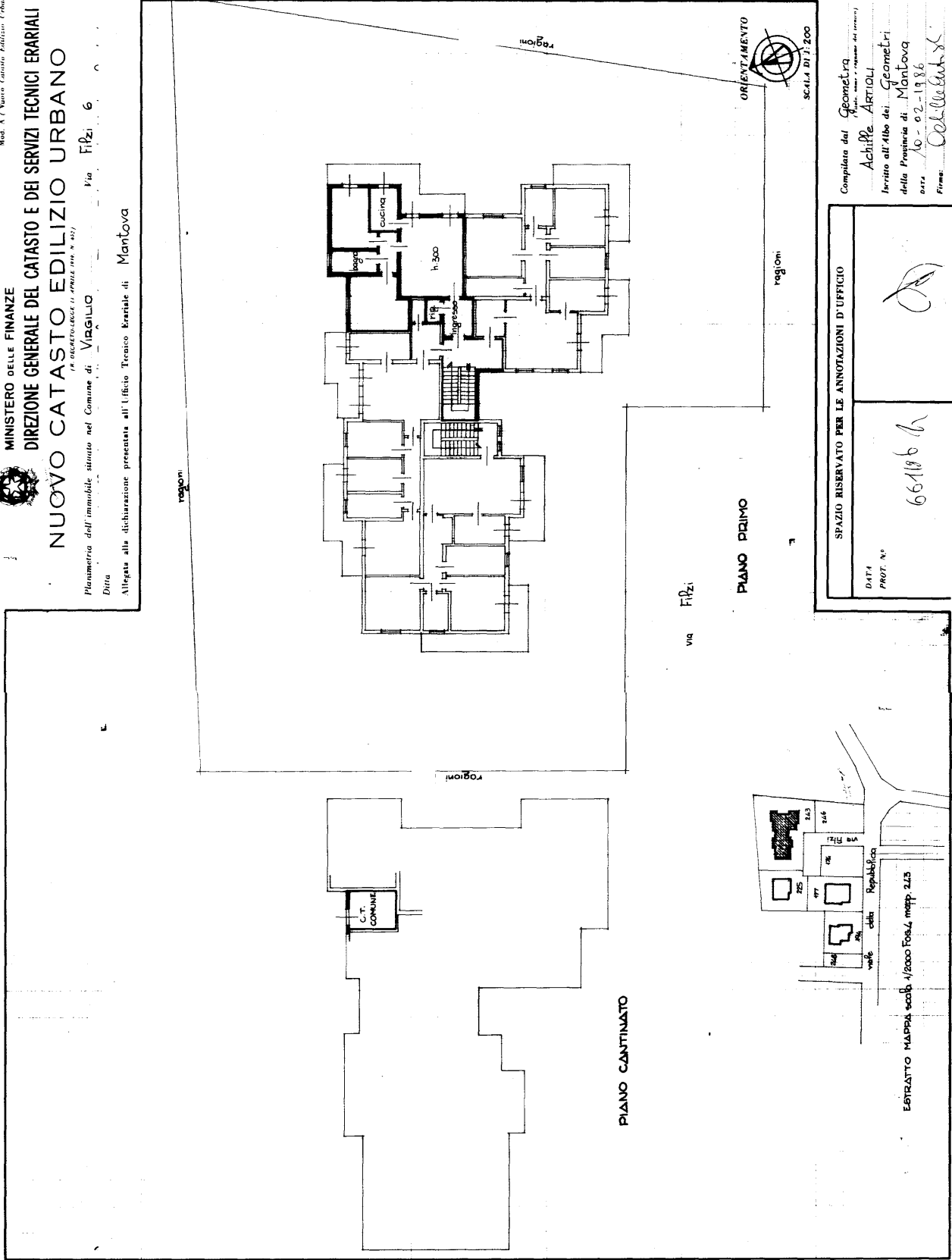

Compilata dal Geometra  
Aut. Min. e Reg. del Terzo  
**Achille ARTIOLI**  
 Iscritto all'Albo dei Geometri  
 della Provincia di Mantova  
 data **10-02-1986**  
 Firma: *C. Artoli*

SPAZIO RISERVATO PER LE ANNOTAZIONI D'UFFICIO  
 DATA  
 PROT. N.º  
**66/186 h**