

MODULARIO
F. fig. rend. 487



MINISTERO DELLE FINANZE
DIREZIONE GENERALE DEL CATASTO E DEI SS.TT.EE.

CATASTO EDILIZIO URBANO (RDL 13-4-1939, n. 652)

ALLEGATO 10

MOD. BN (C

LIRE
250

Planimetria di u.i.u. in Comune di HAPOLI via CARDINALI FILD MARINO civ.

STESSO DITTA.

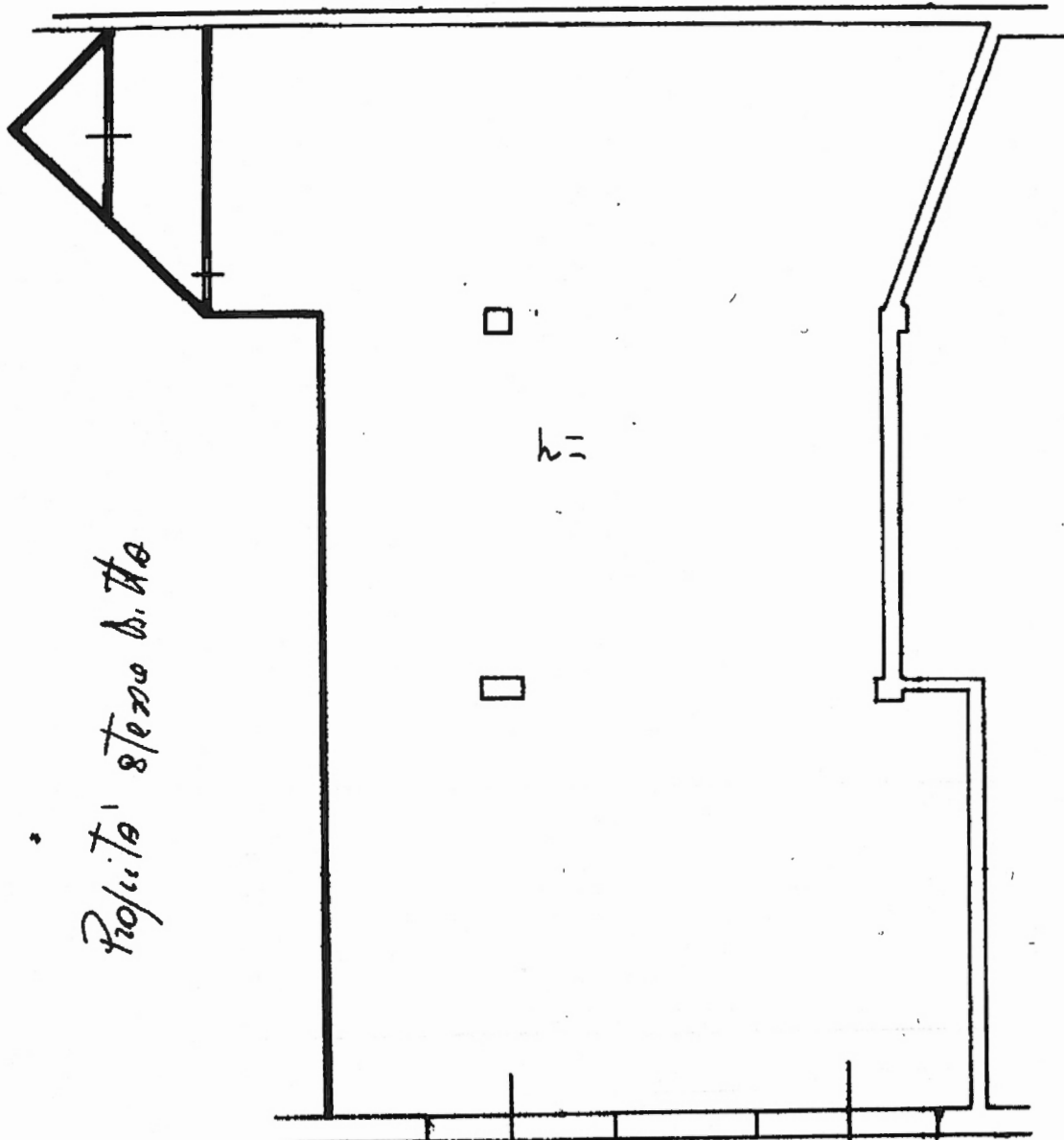

Projeta' stesso ditta

70/B

Via Cardinali Libanorio

V90
7497A

ORIENTAMENTO



SCALA DI 1:10

Dichiarazione di N.C.
Dichiarazione di variazione

Compilata dall'ING. NICOLELLA RENATO
(Titolo, cognome e nome)



RISERVATO ALL'UFFICIO