

**Piano Soffitta**

h=2,80  
NON SANABILE - MANCA DOPPIA CONFORMITA'

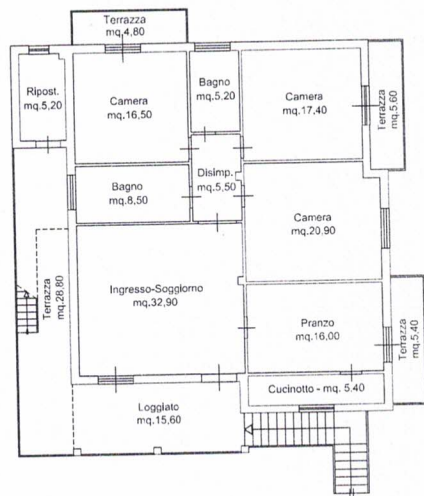

**Piano Primo**

h=3,20

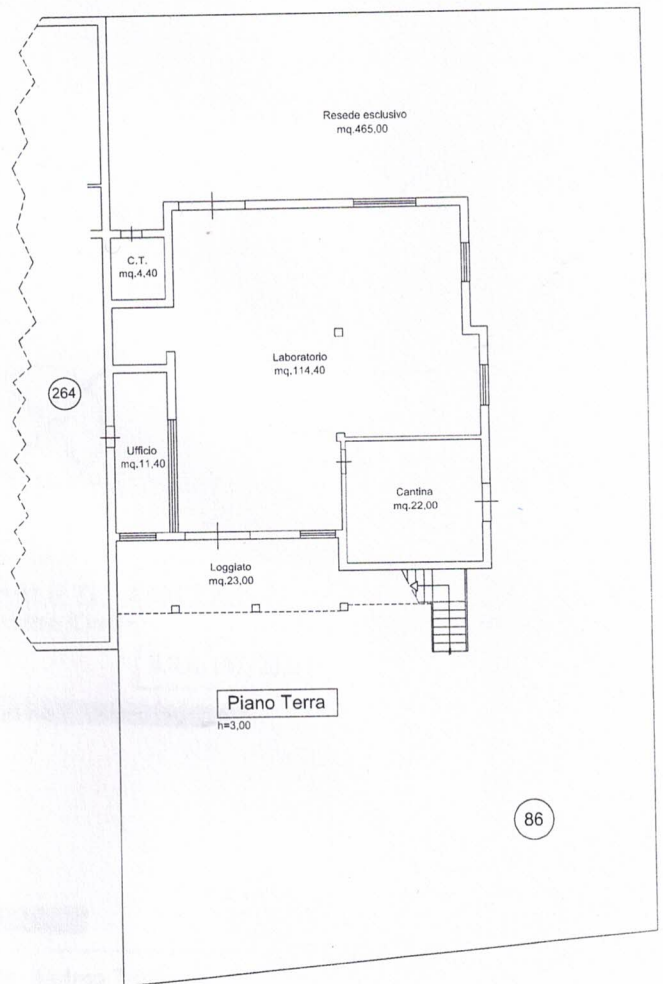
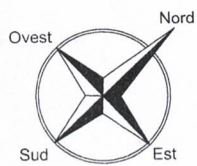

**Piano Terra**

h=3,00

**TRIBUNALE DI AREZZO**  
- Sezione Civile -

**N.R.G. 697/2023**

[Redacted text]

**G.I. - Dott. Andrea Turturro**

**ALLEGATO 02-2**

progetto grafico del compendio immobiliare in  
Corte di Cortona, Località Vallone, catastalmente  
identificato al foglio 233, particella 86

IL C.T.U.  
Geom. Aldo BOSELLI

