

264

Resede esclusivo
mq.2.000,00

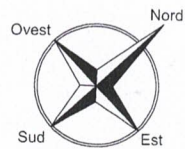
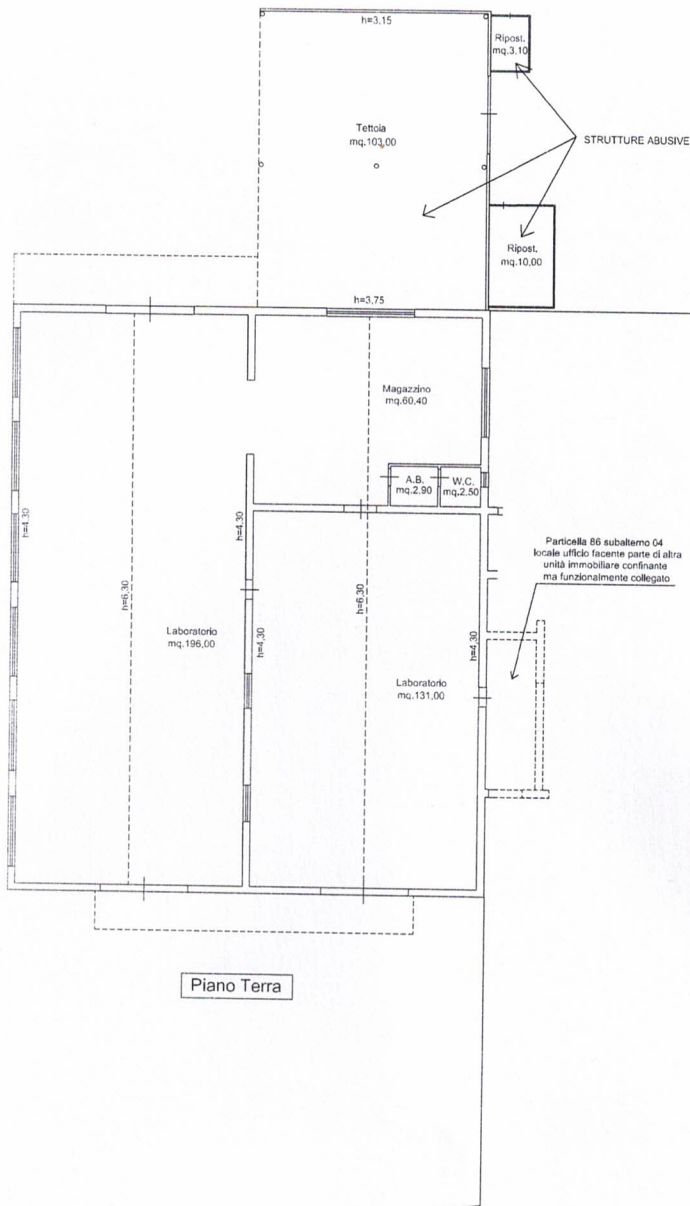

TRIBUNALE DI AREZZO
- Sezione Civile -

N.R.G. 697/2023

F. [REDACTED]
VS
[REDACTED]
[REDACTED]
[REDACTED]
G. [REDACTED]

G.I.- Dott. Andrea Turturro

ALLEGATO 02-1
Elaborato grafico del compendio immobiliare in
Comune di Cortona, Località Vallone, catastalmente
identificato al foglio 233, particella 264

IL C.T.U.
Geom. Aldo BOSELLI

