

**Agenzia delle Entrate**  
**CATASTO FABBRICATI**  
Ufficio provinciale di Mantova

**ELABORATO PLANIMETRICO**

Compilato da: Zanini Guido Andrea

Iscritto all'albo: Geometri

Prov. Mantova

N. 2575

Comune di Suzzara

Sezione: Foglio: 42

Particella: 932

Protocollo n. MN0036257 del 14/10/2020

Dimostrazione grafica dei subalterni

Tipo Mappale n. 30587 del 01/09/2020 Scala 1 : 500

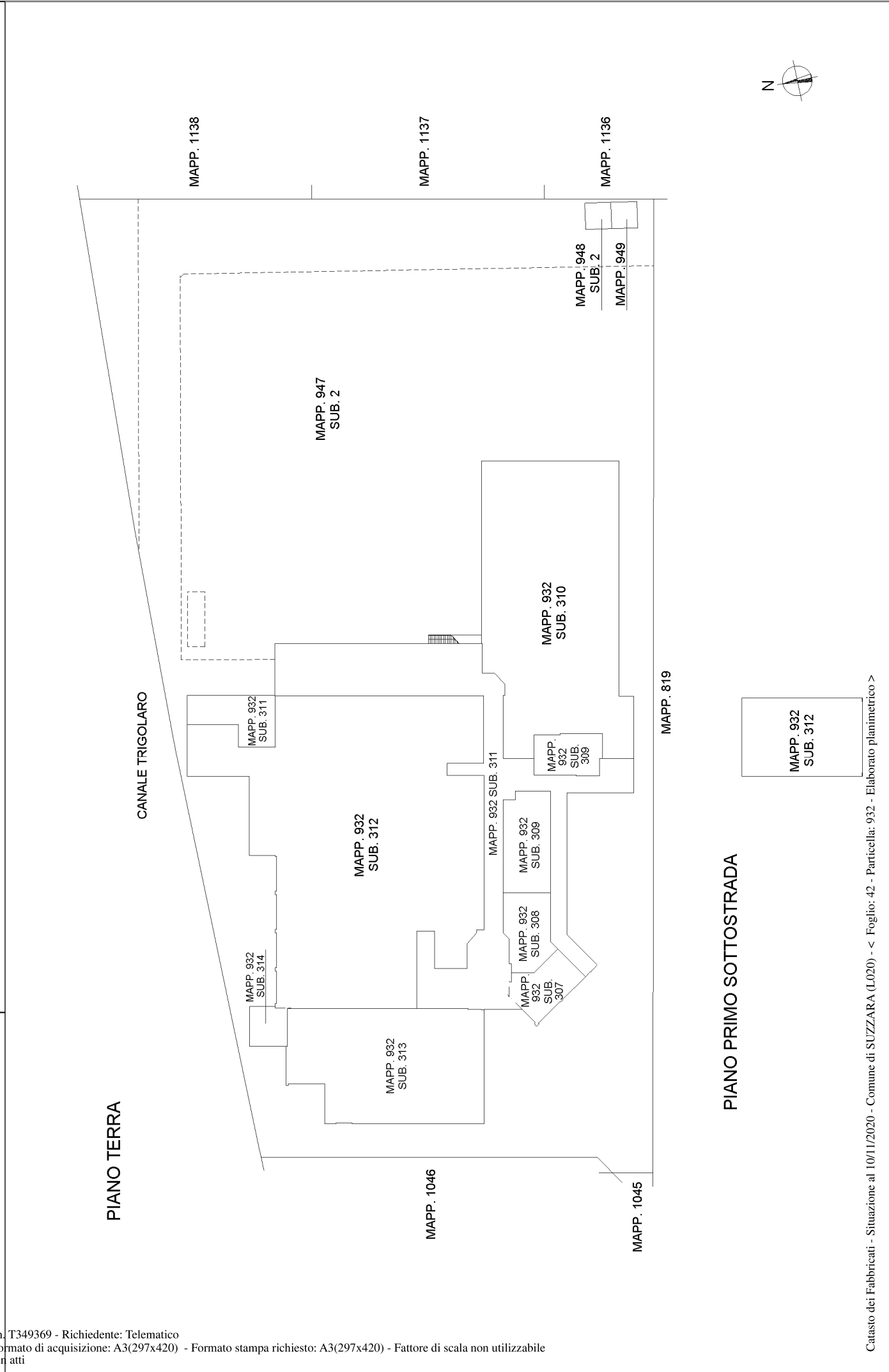

**Agenzia del Territorio  
CATASTO FABBRICATI  
Ufficio Provinciale di  
Mantova**

Dichiarazione protocollo n. MN0046807 del 19/05/2005

Planimetria di u.i.u. in Comune di Suzzara

Strada Di Lottizzazione

civ. CM

Identificativi Catastali:

Sezione:

Foglio: 42

Particella: 949

Subalterno:

Compilata da:  
Cortesi Davide

Iscritto all'albo:  
Geometri

Prov. Mantova

N. 2100

Scheda n. 1

Scala 1:100

## Pianta piano terra

ragioni mappale n° 947

ragioni mappale n° 947

Altra unità  
stessa ditta

ragioni mappale n° 827

Locale  
Enel  
h 2,92

ragioni mappale n° 947

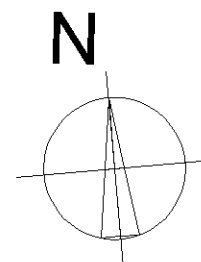

Catasto dei Fabbricati - Situazione al 10/11/2020 - Comune di SUZZARA (L020) - < Foglio: 42 - Particella: 949 - Subalterno: 0 >  
VIA FRANCOIS MITTERAND n. 2/A n. 2/B n. 4/C piano: T;

Ultima planimetria in atti

Data: 10/11/2020 - n. T359301 - Richiedente: ZNNGND68L31E897I

Totale schede: 1 - Formato di acquisizione: A4(210x297) - Formato stampa richiesto: A4(210x297)

**Agenzia delle Entrate  
CATASTO FABBRICATI  
Ufficio Provinciale di  
Mantova**

Dichiarazione protocollo n. MN0036257 del 14/10/2020

Comune di Suzzara

Via Francois Mitterrand

civ. 2/A-2/B-4/

Identificativi Catastali:

Sezione:

Foglio: 42

Particella: 932

Subalterno: 312

Compilata da:

Zanini Guido Andrea

Iscritto all'albo:

Geometri

Prov. Mantova

N. 2575

Planimetria

Scheda n. 1

Scala 1:500

## PIANO TERRA

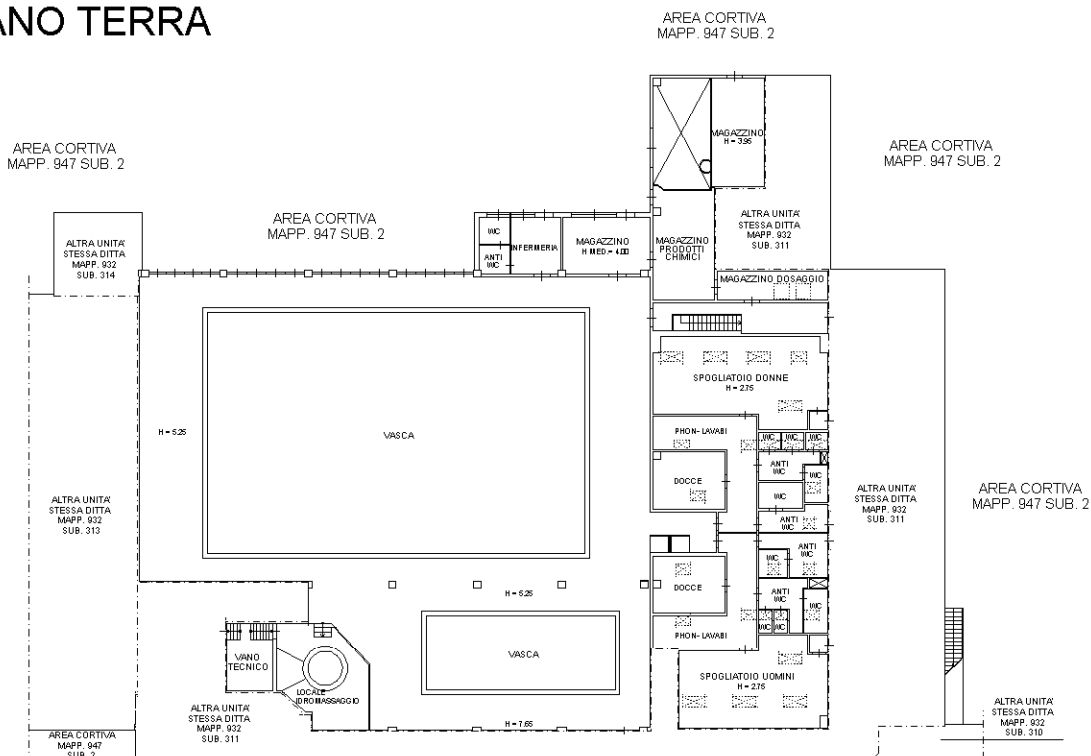

## PIANO PRIMO SOTTOSTRADA

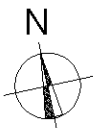

Ultima planimetria in atti

**Agenzia delle Entrate  
CATASTO FABBRICATI  
Ufficio Provinciale di  
Mantova**

Dichiarazione protocollo n. MN0036256 del 14/10/2020

Comune di Suzzara

Via Francois Mitterand

civ. 2/A-2/B-4/

Identificativi Catastali:

Sezione:

Foglio: 42

Particella: 934

Subalterno: 1

Compilata da:

Zanini Guido Andrea

Iscritto all'albo:

Geometri

Prov. Mantova

N. 2575

Planimetria

Scheda n. 1

Scala 1:1000

PIANO TERRA

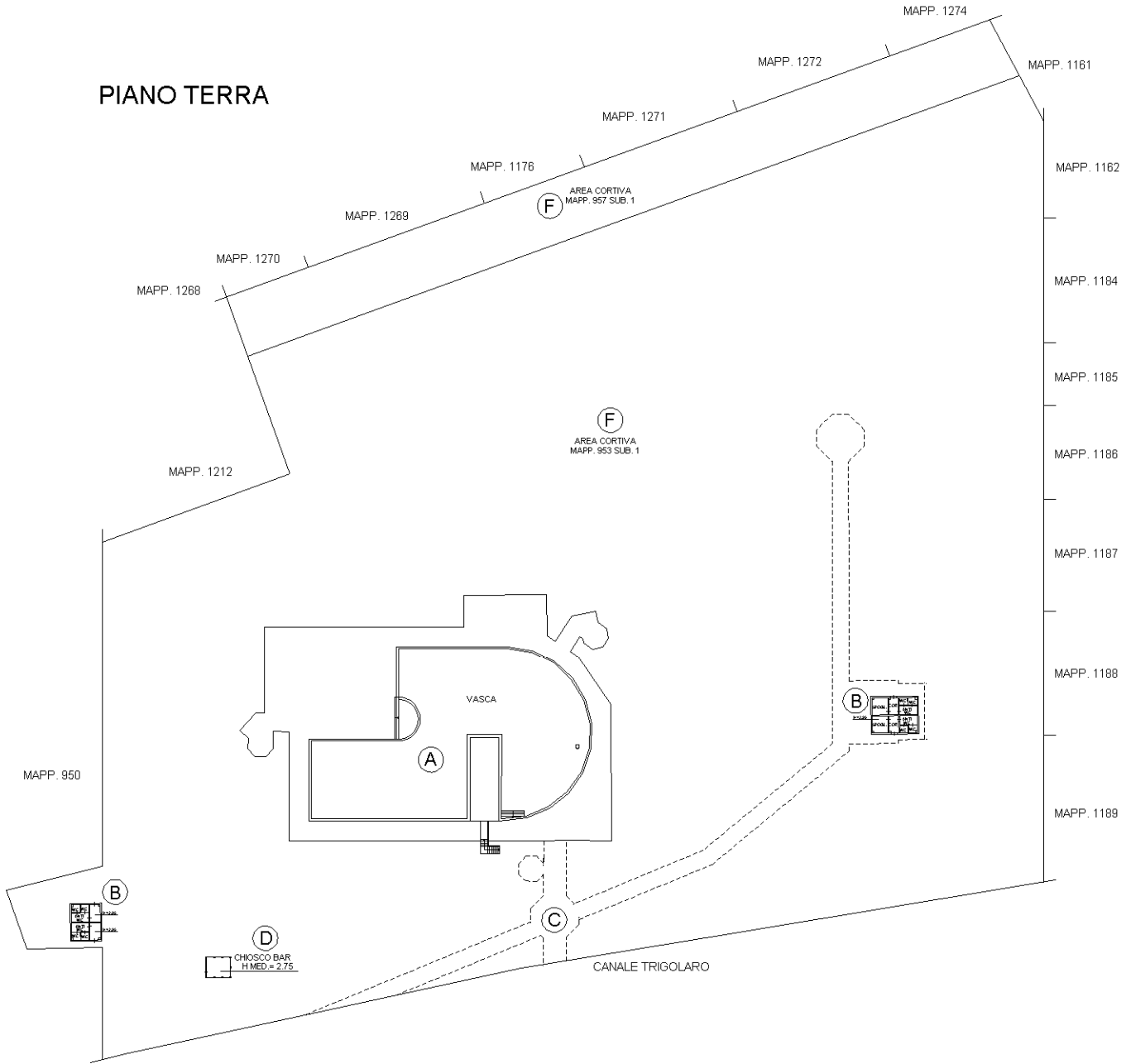

PIANO PRIMO SOTTOSTRADA



Ultima planimetria in atti

**Agenzia delle Entrate**  
**CATASTO FABBRICATI**  
Ufficio Provinciale di  
Mantova

Dichiarazione protocollo n. MN0036257 del 14/10/2020

Comune di Suzzara

Via Francois Mitterand

civ. 4/B

Identificativi Catastali:

Sezione:

Foglio: 42

Particella: 932

Subalterno: 307

Compilata da:

Zanini Guido Andrea

Iscritto all'albo:

Geometri

Prov. Mantova

N. 2575

Planimetria

Scheda n. 1

Scala 1:200

# PIANO TERRA

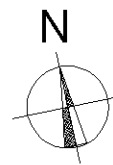
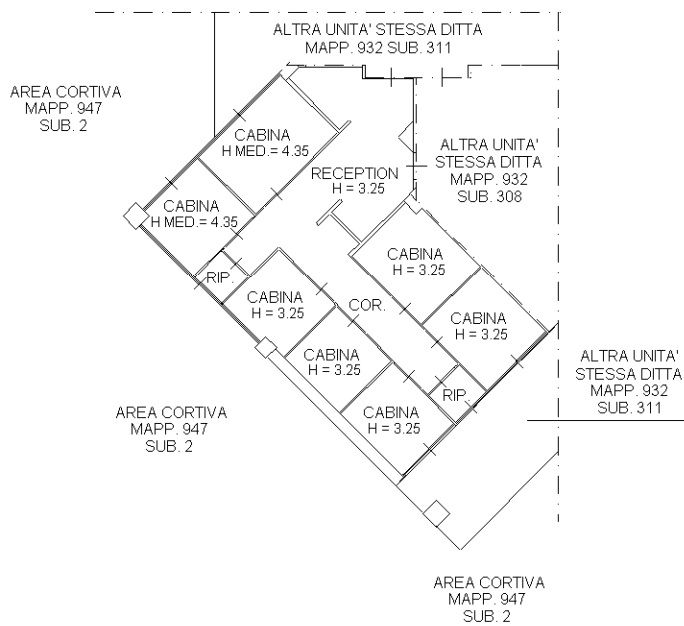

Catasto dei Fabbricati - Situazione al 10/11/2020 - Comune di SUZZARA (L020) - < Foglio: 42 - Particella: 932 - Subalterno: 307 >  
VIA FRANCOIS MITTERAND n. 4/B piano: T;

Ultima planimetria in atti

**Agenzia delle Entrate**  
**CATASTO FABBRICATI**  
Ufficio Provinciale di  
Mantova

Dichiarazione protocollo n. MN0036257 del 14/10/2020

Comune di Suzzara

Via Francois Mitterand

civ. 4/C

Identificativi Catastali:

Sezione:

Foglio: 42

Particella: 932

Subalterno: 308

Compilata da:

Zanini Guido Andrea

Iscritto all'albo:

Geometri

Prov. Mantova

N. 2575

Planimetria

Scheda n. 1

Scala 1:200

# PIANO TERRA

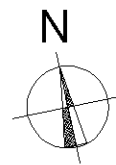
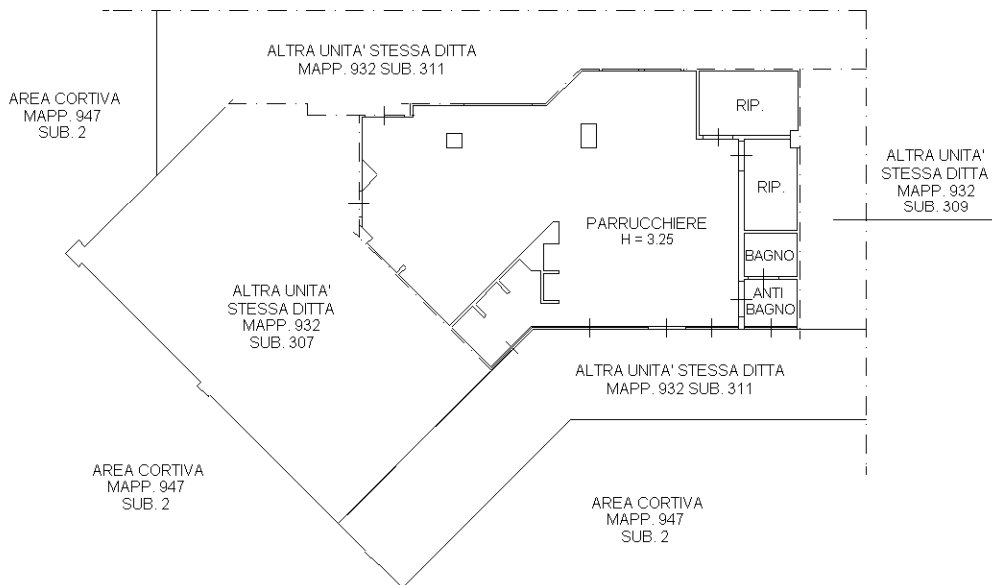

Catasto dei Fabbricati - Situazione al 10/11/2020 - Comune di SUZZARA (L020) - < Foglio: 42 - Particella: 932 - Subalterno: 308 >  
VIA FRANCOIS MITTERAND n. 4/C piano: T;

Ultima planimetria in atti

**Agenzia delle Entrate**  
**CATASTO FABBRICATI**  
Ufficio Provinciale di  
Mantova

Dichiarazione protocollo n. MN0036257 del 14/10/2020

Comune di Suzzara

Via Francois Mitterrand

civ. 2/A-2/B-4/

Identificativi Catastali:

Sezione:

Foglio: 42

Particella: 932

Subalterno: 314

Compilata da:

Zanini Guido Andrea

Iscritto all'albo:

Geometri

Prov. Mantova

N. 2575

Planimetria

Scheda n. 1

Scala 1:200

# PIANO TERRA

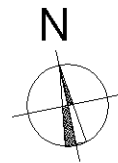
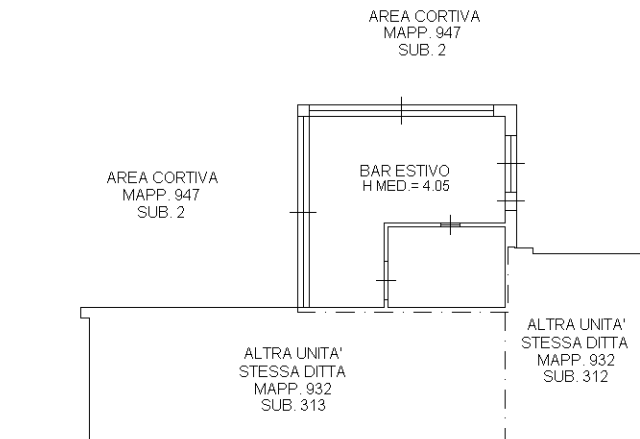

Catasto dei Fabbricati - Situazione al 10/11/2020 - Comune di SUZZARA (L020) - < Foglio: 42 - Particella: 932 - Subalterno: 314 >  
VIA FRANCOIS MITTERAND n. 2/A n. 2/B n. 4/C piano: T;

Ultima planimetria in atti

Data: 10/11/2020 - n. T359308 - Richiedente: ZNNGND68L31E897I

Totale schede: 1 - Formato di acquisizione: A4(210x297) - Formato stampa richiesto: A4(210x297)







**Agenzia delle Entrate**  
**CATASTO FABBRICATI**  
Ufficio Provinciale di  
**Mantova**

Dichiarazione protocollo n. MN0036257 del 14/10/2020

Comune di Suzzara

Via Francois Mitterrand

civ. 2/A

Identificativi Catastali:

Sezione:

Foglio: 42

Particella: 932

Subalterno: 309

Compilata da:

Zanini Guido Andrea

Iscritto all'albo:

Geometri

Prov. Mantova

N. 2575

Planimetria

Scheda n. 1

Scala 1:200

# PIANO TERRA

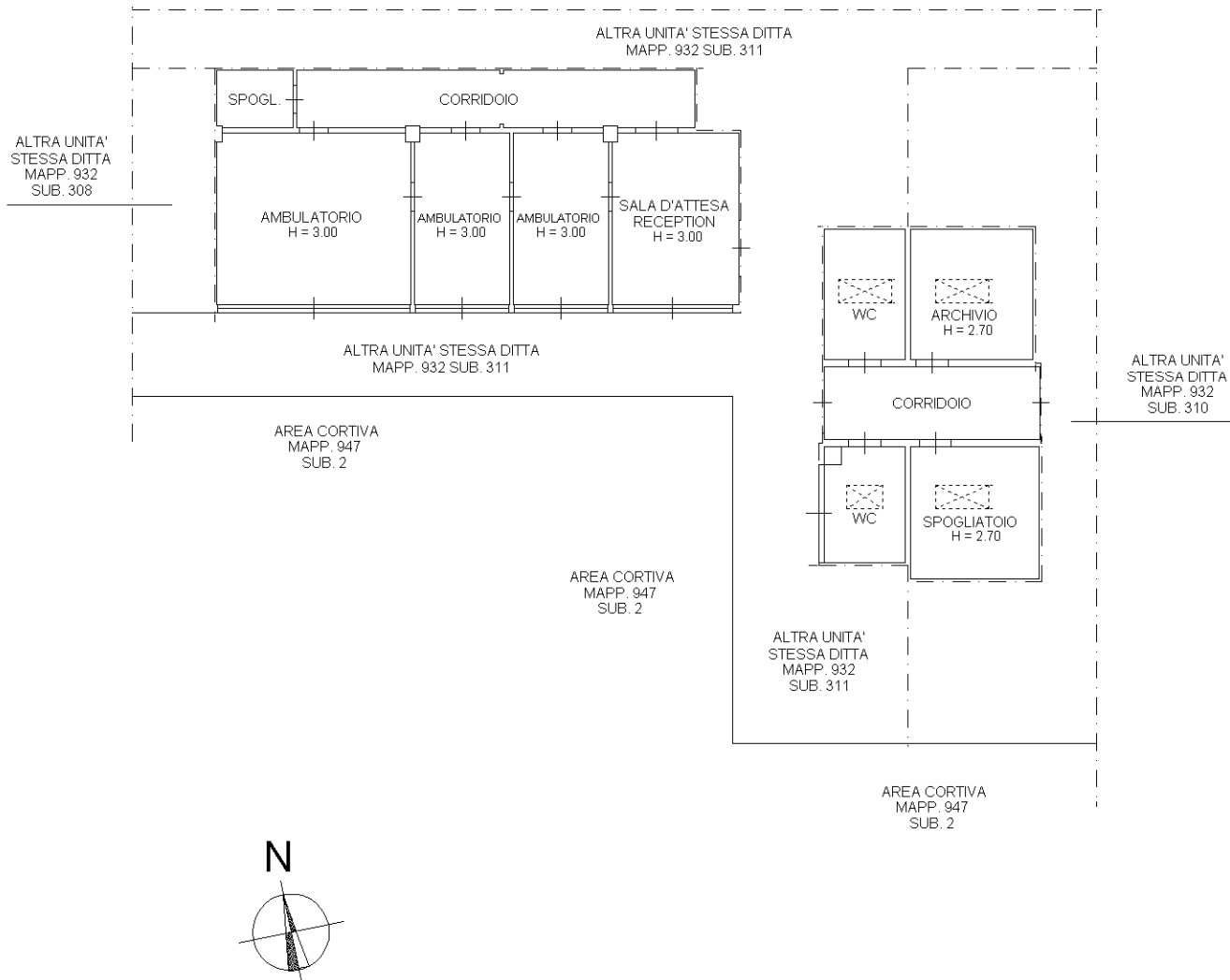

Catasto dei Fabbricati - Situazione al 10/11/2020 - Comune di SUZZARA (L020) - < Foglio: 42 - Particella: 932 - Subalterno: 309 >  
VIA FRANCOIS MITTERAND n. 2/A piano: T;

Ultima planimetria in atti

**Agenzia delle Entrate**  
**CATASTO FABBRICATI**  
ufficio provinciale di  
Mantova

Dichiarazione protocollo n. MN0036257 del 14/10/2020  
Comune di Suzzara  
Via Francois Mitterand

Identificativi Catastali:  
Sezione: 42  
Foglio: 932  
Particella: 310  
Subalterno: 310

Compilata da:  
Zanini Guido Andrea  
Iscritto all'albo:  
Geometri  
Prov. Mantova  
N. 2575

Scala 1: 200

**PIANO TERRA**

