

**Agenzia del Territorio
CATASTO FABBRICATI
Ufficio Provinciale di
Alessandria**

Dichiarazione protocollo n. AL0287172 del 03/07/2007

Planimetria di u.i.u. in Comune di Castelletto D'orba

Strada Per Sant'agata

civ. 17

Identificativi Catastali:

Sezione:

Foglio: 6

Particella: 385

Subalterno: 9

Compilata da:
Sciutto Paolo

Iscritto all'albo:
Geometri

Prov. Alessandria

N. 1902

Scheda n. 1

Scala 1:200

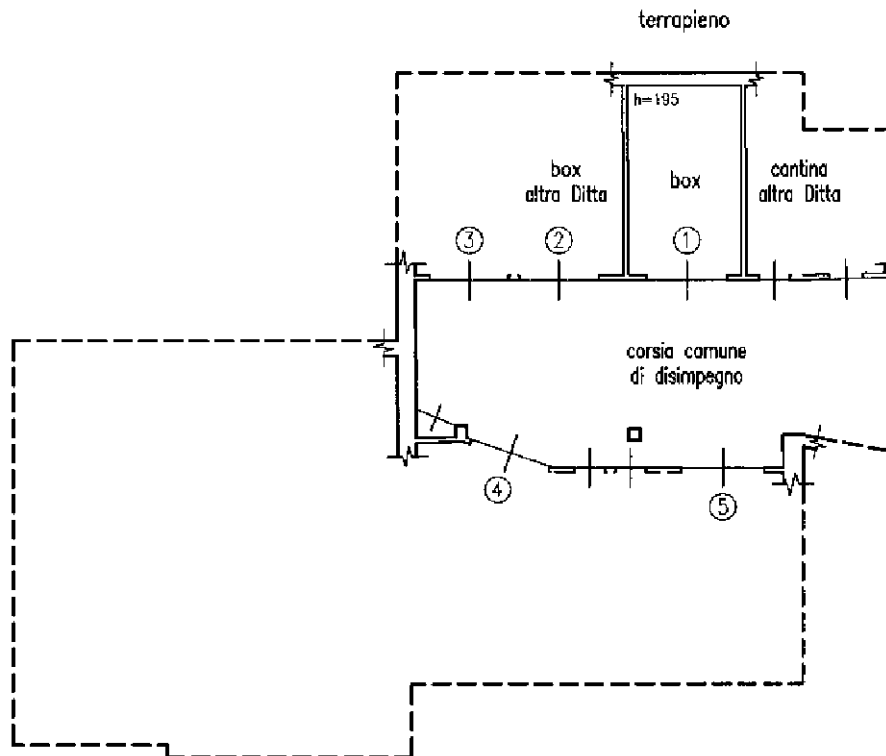

PIANO SEMINTERRATO

Copia conforme all'originale presentata con dichiarazione
di nuova costruzione protocollo n° 43 del 25/11/1976

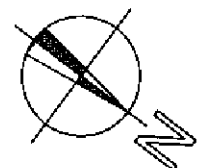

Ultima planimetria in atti

Catasto dei Fabbricati - Situazione al 16/01/2023 - Comune di CASTELLETO D'ORBA(C158) - < Foglio 6 - Particella 385 - Subalterno 9 >
STRADA PER SANT' AGATA n. 17 Piano S1

MODULARIO
F Cat. S T 318



MINISTERO DELLE FINANZE
DIREZIONE GENERALE DEL CATASTO E DEI SERVIZI TECNICI ERARIALI

Mod. B (Nuovo Catasto Edilizio Urbano)

M8 NUOVO CATASTO EDILIZIO URBANO

Lire
15

(R. DECRETO-LEGGE 13 APRILE 1959, N. 659)

Planimetria dell'immobile situato nel Comune di Castelletto d'Orba Via Strada per S. Agata
Ditta S.n.C. Edilizia Crosa di Fava ed Esternato - Via Lavagello 1/B - Castelletto d'Orba
Allegata alla dichiarazione presentata all'Ufficio Tecnico Erariale di Alessandria

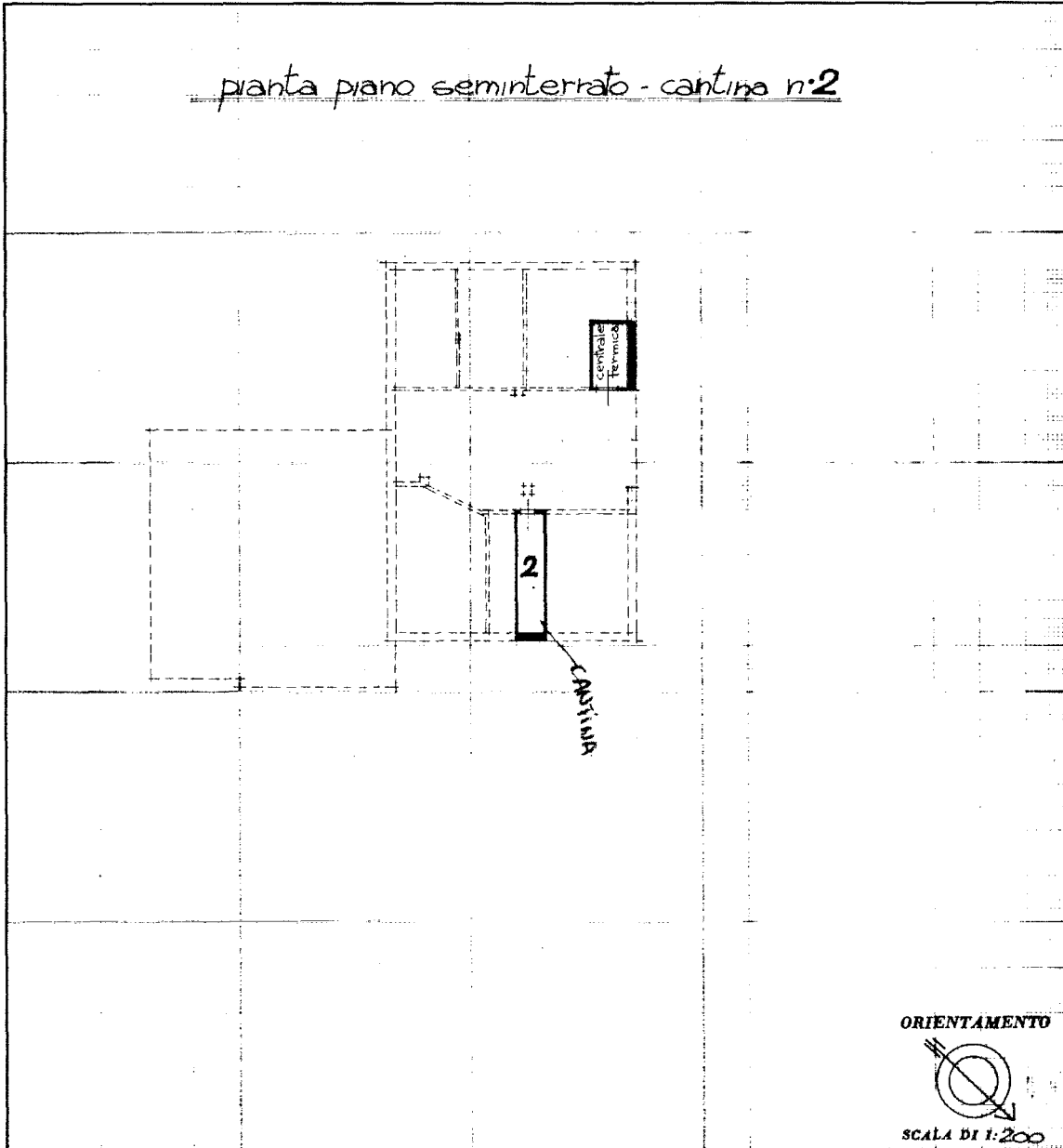

SPAZIO RISERVATO PER LE ANNOTAZIONI D'UFFICIO	
DATA	
PROT. N°	

Compilata dall'Ingegnere
Enrico Bisio
(Titolo, nome e cognome del tecnico)
Iscritto all'Albo degli Ingegneri
della Provincia di Alessandria
DATA 14/10/1977
Firma: [Signature]

Catasto dei Fabbricati - Situazione al 16/01/2023 - Comune di CASTELLETO D'ORBA(C158) - < Foglio 6 - Particella 400 - Subalterno 14 >
STRADA PER SANT' AGATA Interno 2 Piano S1

MODULARIO
P. - Cat. - N. 1 - 218



MINISTERO DELLE FINANZE
DIREZIONE GENERALE DEL CATASTO E DEI SERVIZI TECNICI ERARIALI

MOD. B (Nuovo Catasto Edilizio Urbano)

Lire
20

NUOVO CATASTO EDILIZIO URBANO

(R. DECRETO-LEGGE 13 APRILE 1939, N. 652)

Planimetria dell'immobile situato nel Comune di Castelletto d'Orba Via Strada per S. Agata
Ditta S.n.C. Edilizia Crosia di Fava ed Esternato - Via Lavagello 1/B - Castelletto d'Orba
Allegata alla dichiarazione presentata all'Ufficio Tecnico Erariale di Alessandria

pianta piano primo - appartamento n° 1

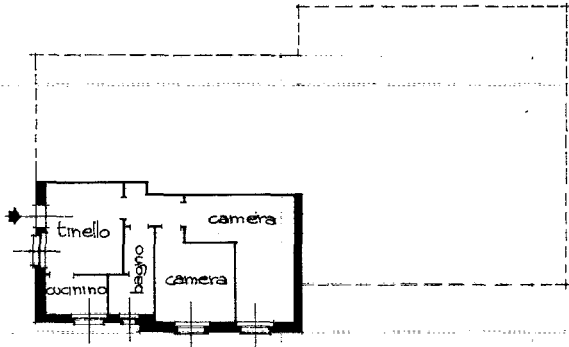

+ proprietà

ORIENTAMENTO

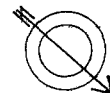

SCALA DI 1:200

SPAZIO RISERVATO PER LE ANNOTAZIONI D'UFFICIO

DATA
PROT. N° 69

fe

Compilata dall'Ingegnere
Enrico Bisio
(Titolo n. 27 foglio del servizio)
Iscritto all'Albo degli Ingegneri
della Provincia di Alessandria
DATA 14/10/77
Firma: *[Signature]*

LRS-OFFICINA C.V.-ROMA

MODULARIO
P. - Cat. - N. 1 - 218



MINISTERO DELLE FINANZE
DIREZIONE GENERALE DEL CATASTO E DEI SERVIZI TECNICI ERARIALI

MOD. B (Nuovo Catasto Edilizio Urbano)

Lire
20

NUOVO CATASTO EDILIZIO URBANO

(R. DECRETO-LEGGE 13 APRILE 1939, N. 652)

Planimetria dell'immobile situato nel Comune di Castelletto d'Orba Via Strada per S. Agata
Ditta S.n.C. Edilizia Crosia di Fava ed Esternato - Via Lavagello 1/B - Castelletto d'Orba
Allegata alla dichiarazione presentata all'Ufficio Tecnico Erariale di Alessandria

pianta piano primo - appartamento n° 1

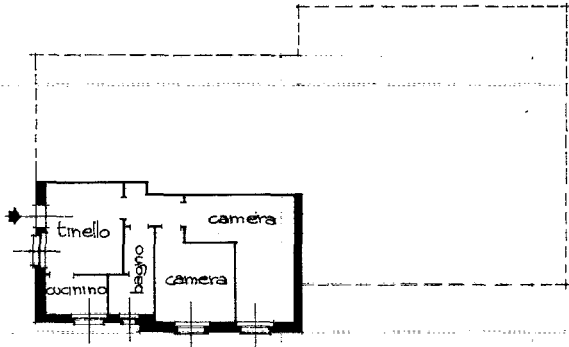

+ proprietà

ORIENTAMENTO

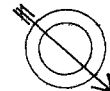

SCALA DI 1:200

SPAZIO RISERVATO PER LE ANNOTAZIONI D'UFFICIO

DATA
PROT. N° 69

fe

Compilata dall'Ingegnere
Enrico Bisio
(Titolo n. 17 foglio del servizio)
Iscritto all'Albo degli Ingegneri
della Provincia di Alessandria
DATA 14/10/77
Firma: *[Signature]*

LRS-OFFICINA C.V.-ROMA