

Tribunale di Civitavecchia

PROCEDURA DI ESECUZIONE IMMOBILIARE

promossa da: **doValue Spa mandataria della Prisma SPV Srl**

contro: **Presciuttini Alessandra e Pacitto Pasquale**

N° Gen. Rep. **211/2023**

data udienza ex art. 569 c.p.c.: 11-06-2024 ore 10.00

Giudice Dell'Esecuzione: **Dott. Stefano Palmaccio**

Custode: **Avv. Pasquale Giampaglia**

DOCUMENTAZIONE FOTOGRAFICA

Esperto alla stima: FRANCESCO PEPI
Codice fiscale: PPEFNC86E05C773E
Partita IVA: 14218851005
Studio in: VIALE GUIDO BACCELLI 56 - 00053 CIVITAVECCHIA
Telefono: 0766 546777 cell 333 2857976
Fax: 0766 546777
Email: francepepi@virgilio.it
Pec: f.pepi@pec.ording.roma.it



Foto 1: Lo stabile di Via delle Betulle a Bracciano, ove sono siti gli immobili pignorati. Immagine satellitare Google.



Foto 2: La facciata principale con il portone di accesso al fabbricato.



Foto 3: L'ingresso dell'appartamento pignorato, sito al piano 4, interno 19 (fg. 23, part. 172, sub. 26).

Foto 4: Il soggiorno dell'abitazione.



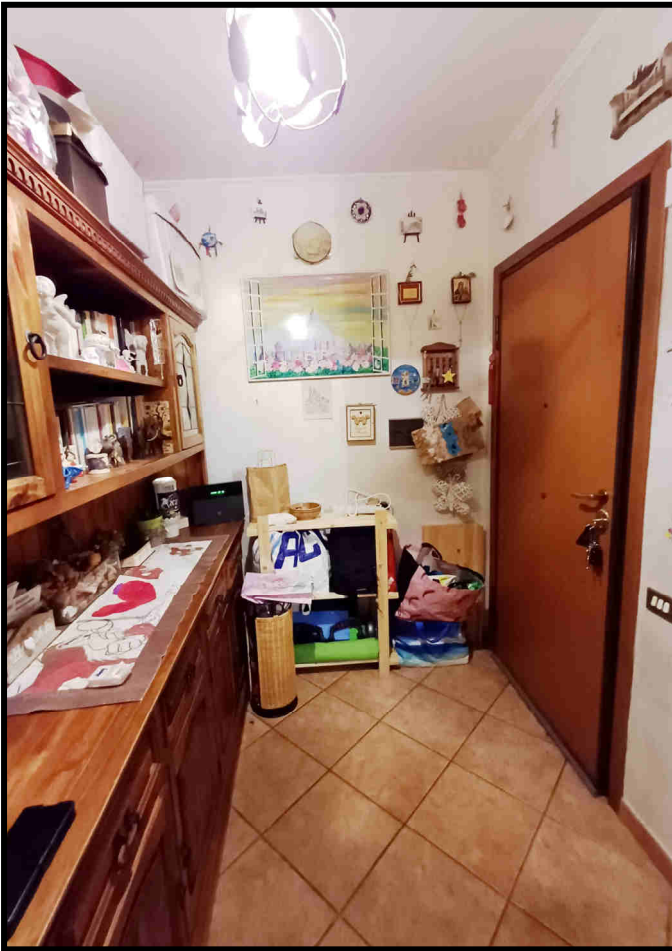

Foto 5 e 6: Il soggiorno da altre angolazioni.



Foto 7 e 8: La cucina da opposte angolazioni.

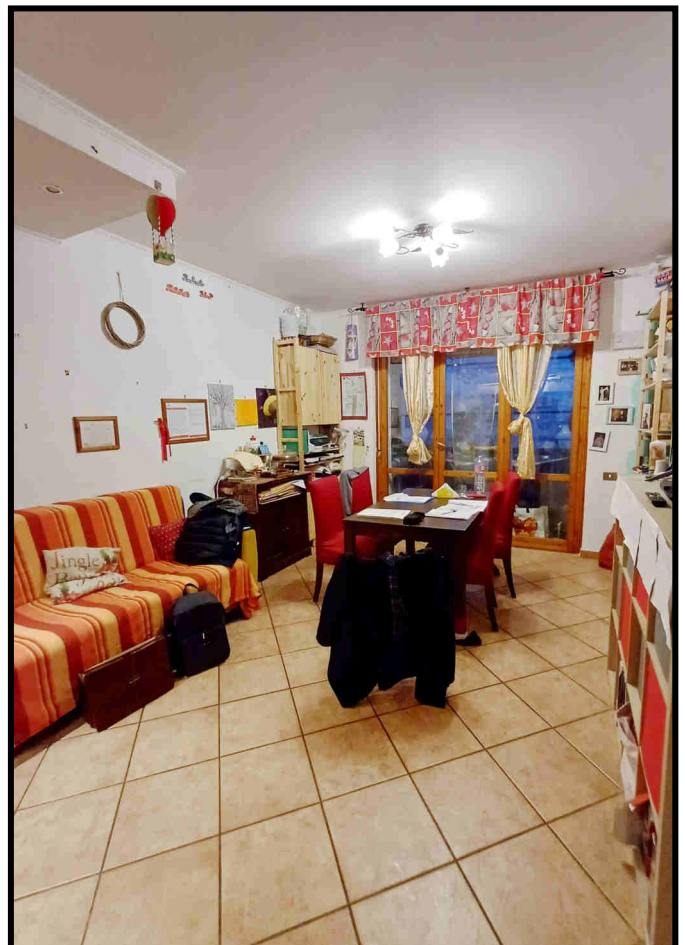



Foto 9 e 10: La piccola dispensa ricavata all'interno della cucina.



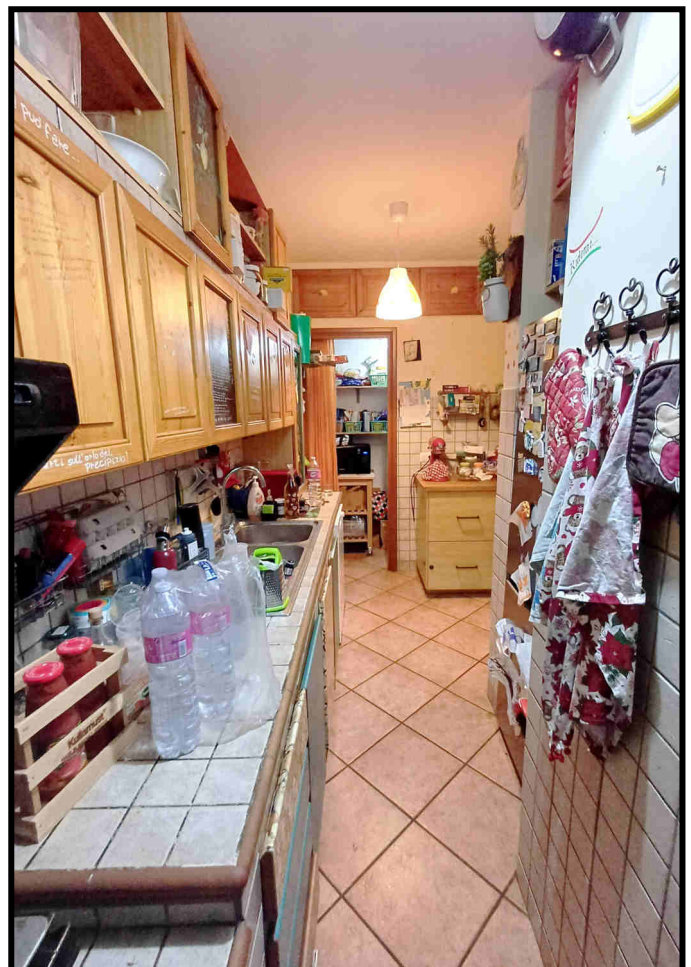

Foto 11: Il balcone del soggiorno e della cucina.

Foto 12: Il disimpegno.



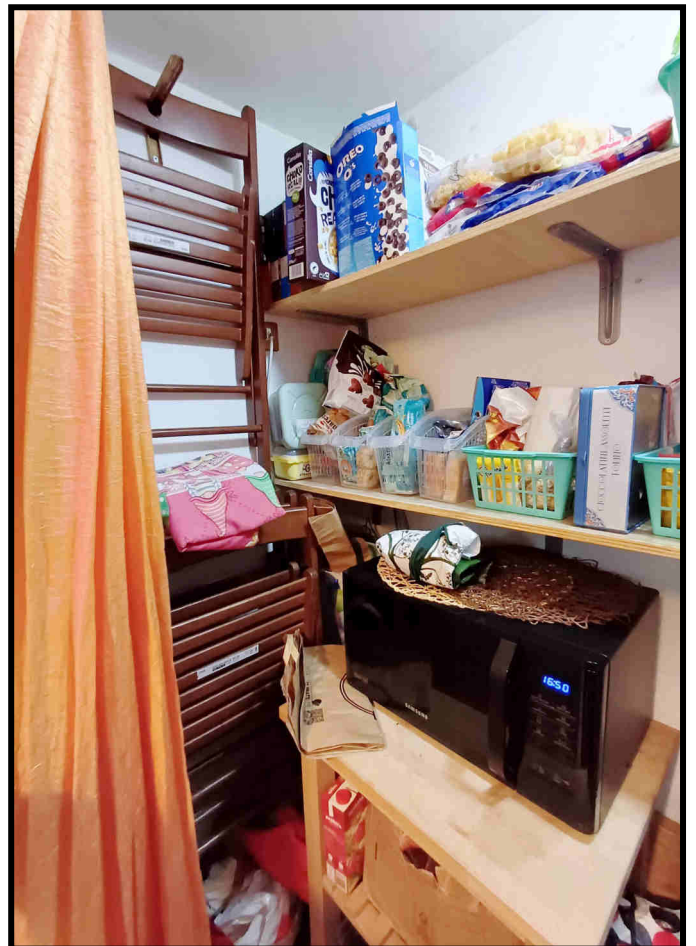
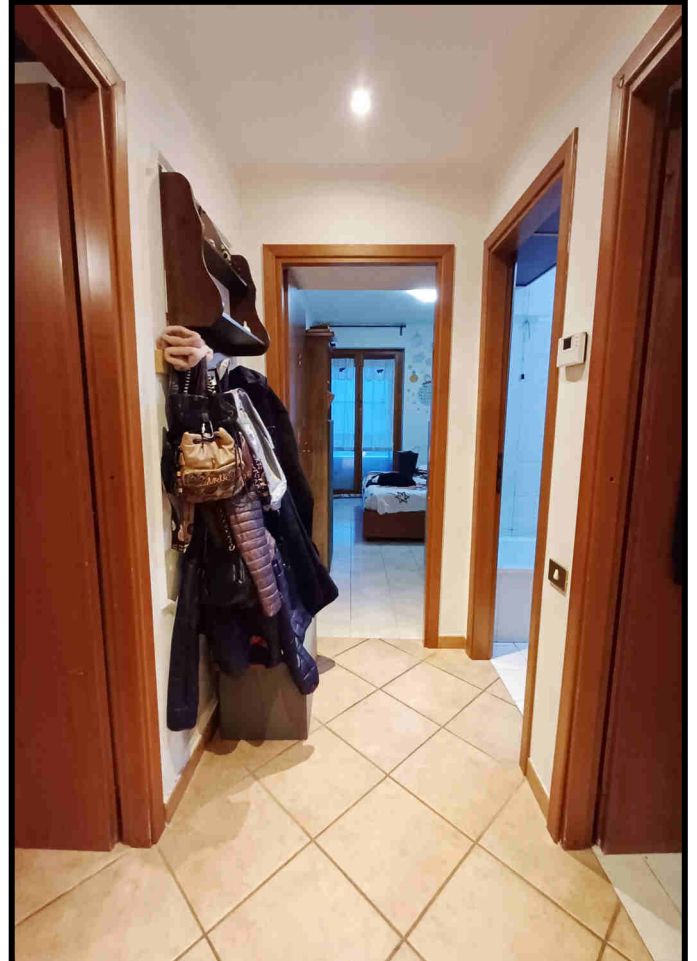

Foto 13: Il bagno di servizio.

Foto 14: Il bagno principale.



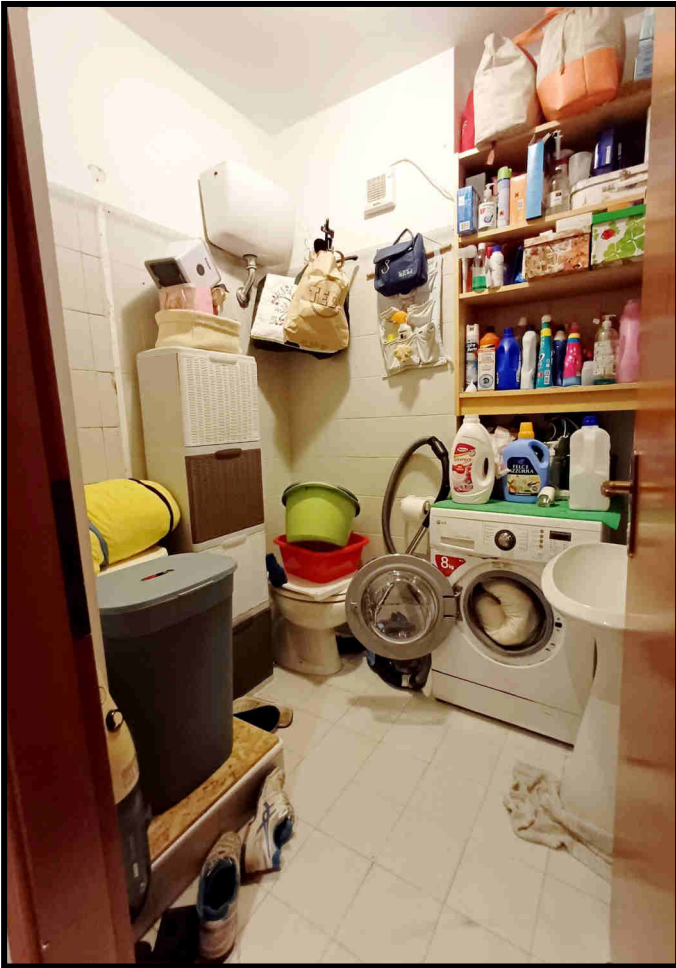
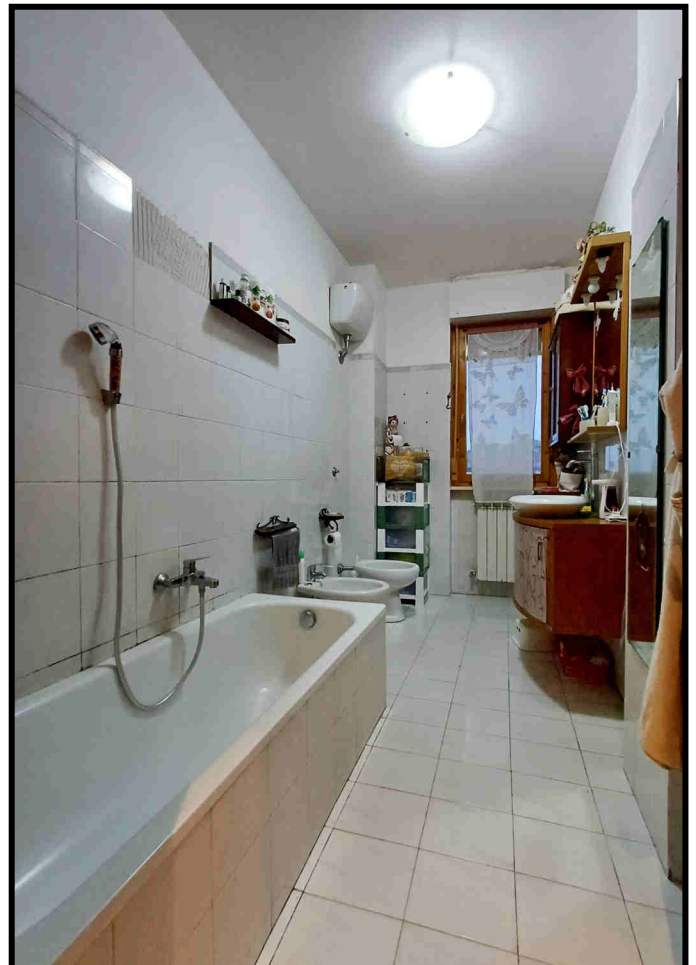

Foto 15 e 16: La camera da letto più piccola, con balconcino in aggetto.





Foto 17 e 18: L'altra camera da letto, con balcone.

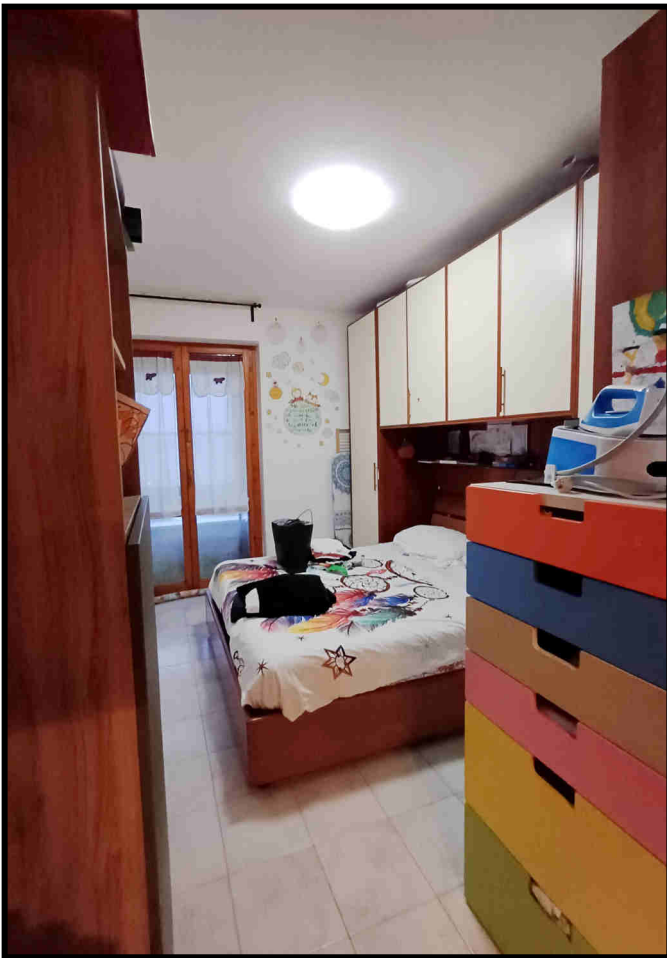
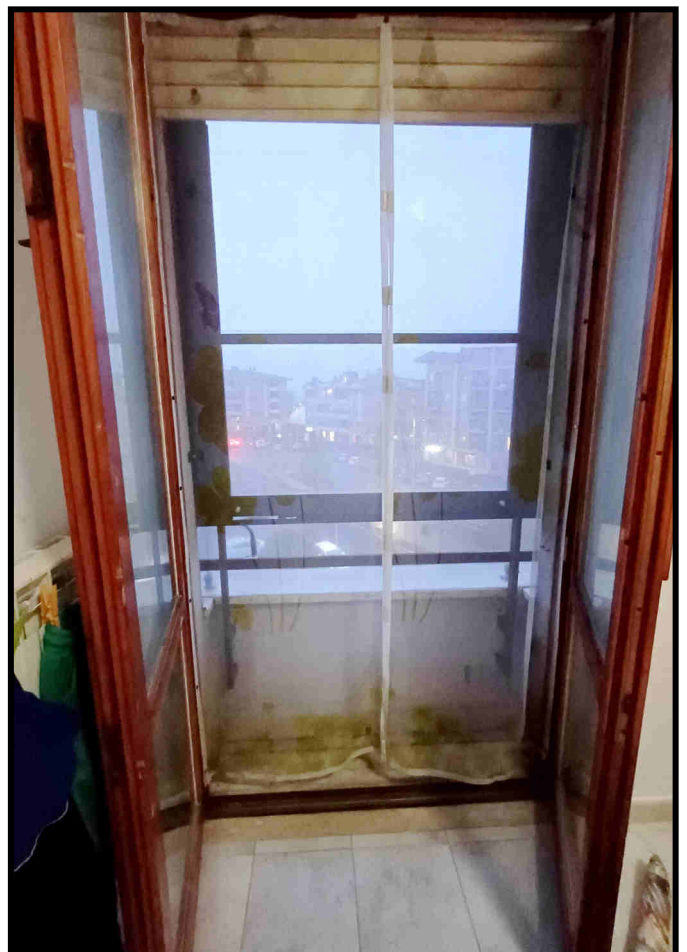

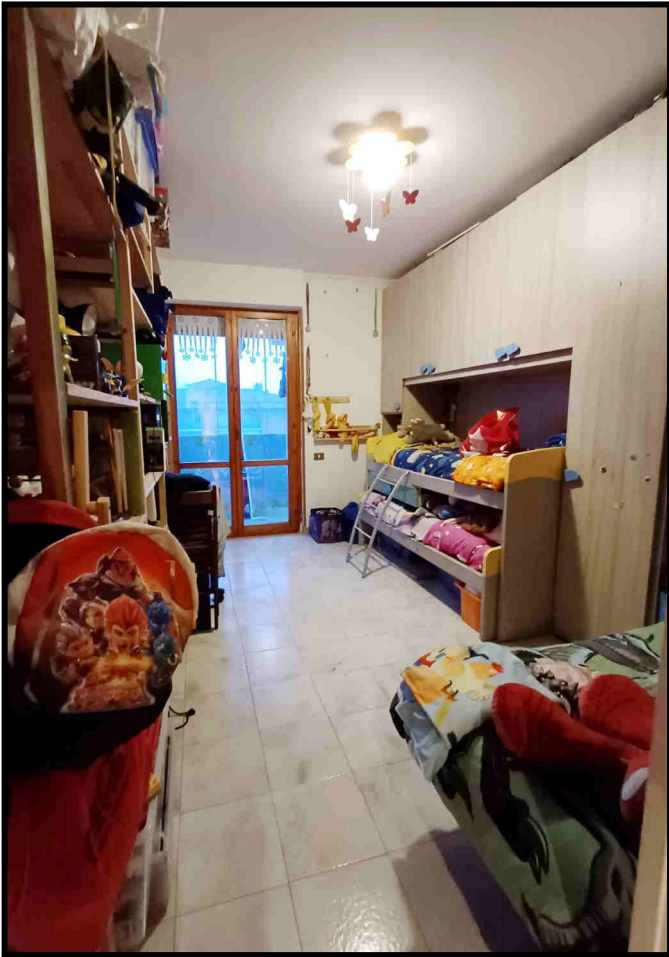

Foto 19 e 20: Il posto auto coperto n. 13 al piano interrato (fg. 23, part. 172, sub. 54)

L'Esperto alla stima
FRANCESCO PEPI

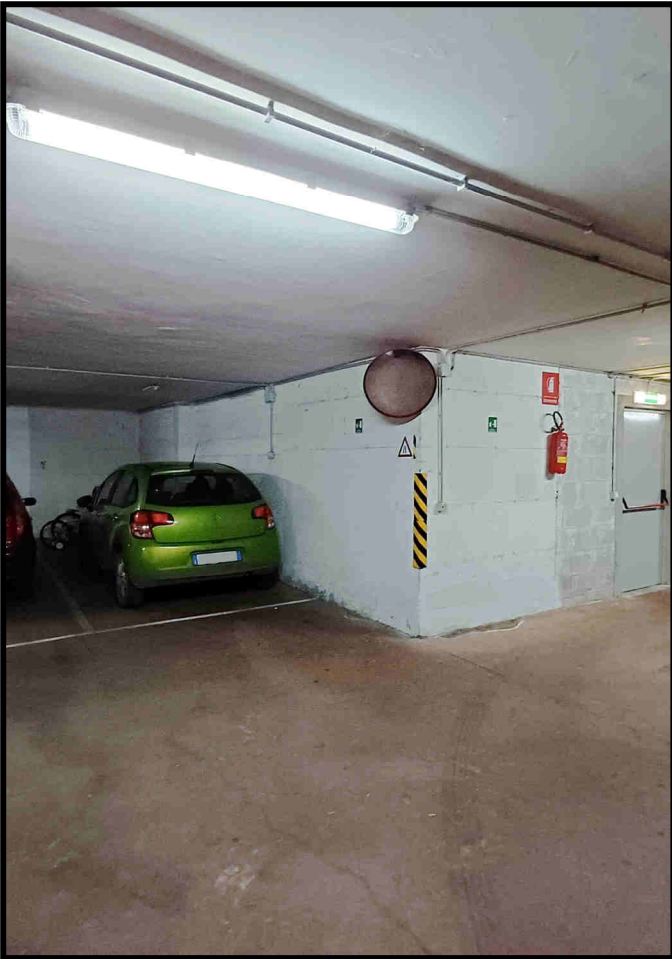
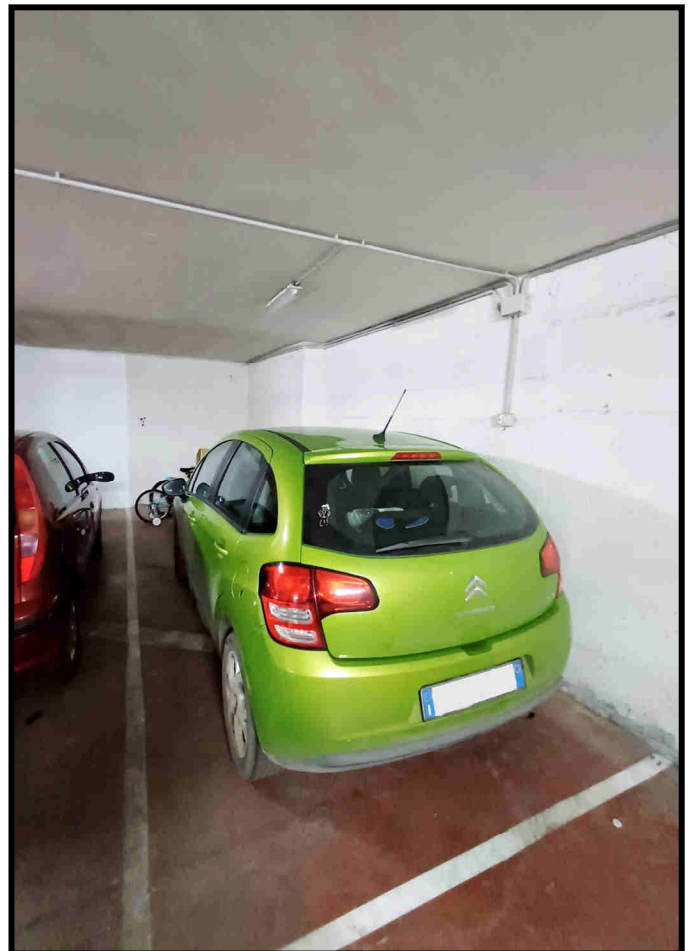

Archivio/CTU/2024/211-23 Presciuttini/Documentazione fotografica