

TRIBUNALE DI CIVITAVECCHIA
Esecuzione Immobiliare 211/2023
Immobile in Comune di Bracciano (RM)
Via delle Betulle n° 2
Fig. 23 part. 172 sub. 26
Appartamento a piano 4, int. 19

scala di stampa 1:100
nome file archivio/CTU/2024/211-23/Planimetria

N.B. La precisione del rilievo ed il livello di dettaglio delle planimetrie sono quelli sufficienti alle finalità di stima. La rappresentazione delle parti esterne alla proprietà è puramente indicativa.

Sup. netta = 74,28 mq
Sup. lorda = 86,95 mq
Sup. netta balconi = 6,94 + 4,64 + 0,13 = 11,71 mq
Sup. lorda balconi = 7,93 + 5,76 + 0,50 = 14,19 mq

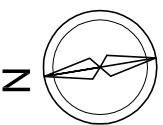
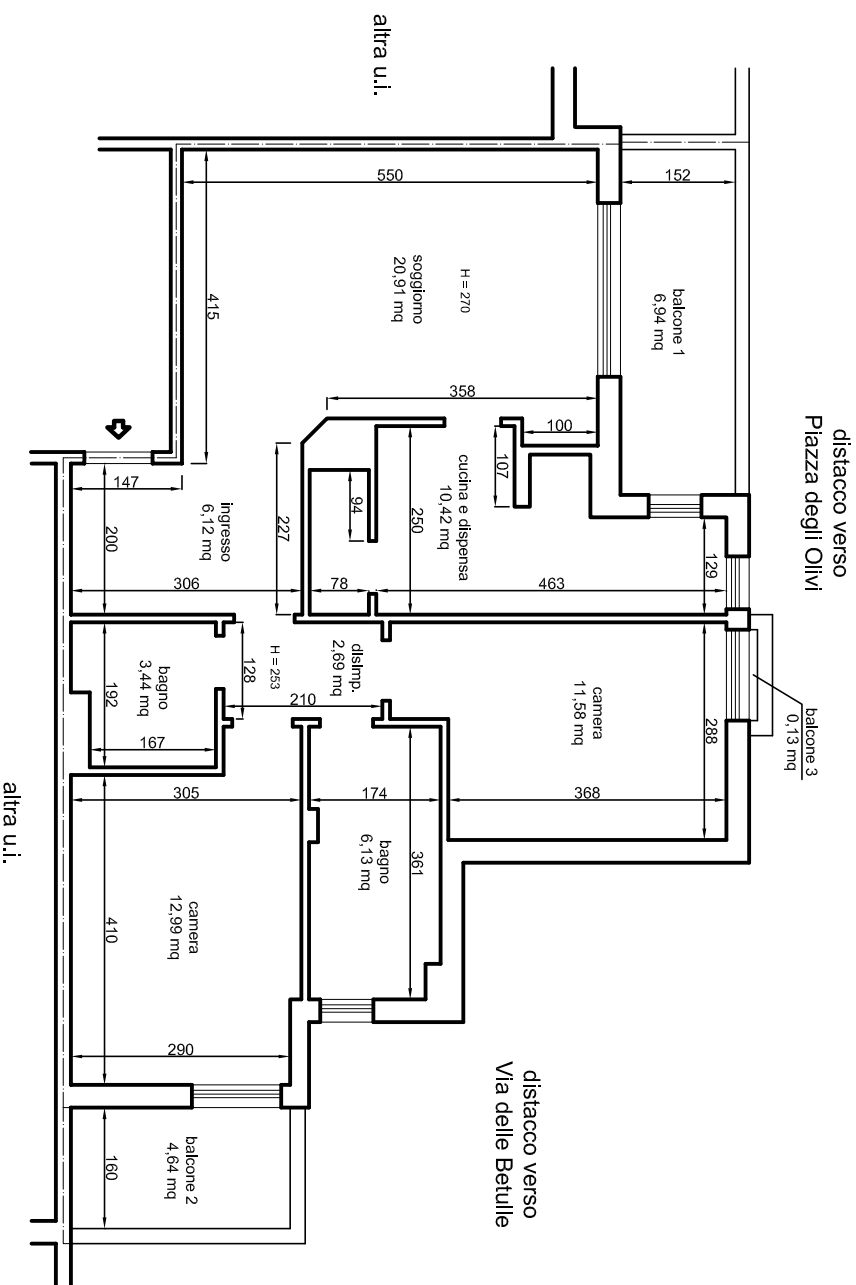

PLANIMETRIA Scala 1:100

TRIBUNALE DI CIVITAVECCHIA

Esecuzione Immobiliare 21/1/2023

Immobile in Comune di Bracciano (RM)

Via delle Betulle

Fg. 23 part. 172 sub. 54

Posto auto a piano S1, int. 13

scala di stampa 1:10

nome file archivio/CTU/2024/211-23/Planimetria

N.B. La precisione del rilievo ed il livello di dettaglio delle planimetrie sono quelli sufficienti alle finalità di stima. La rappresentazione delle parti esterne alla proprietà è puramente indicativa.

Sup. netta = 15,28 mq

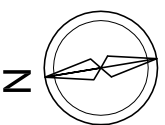
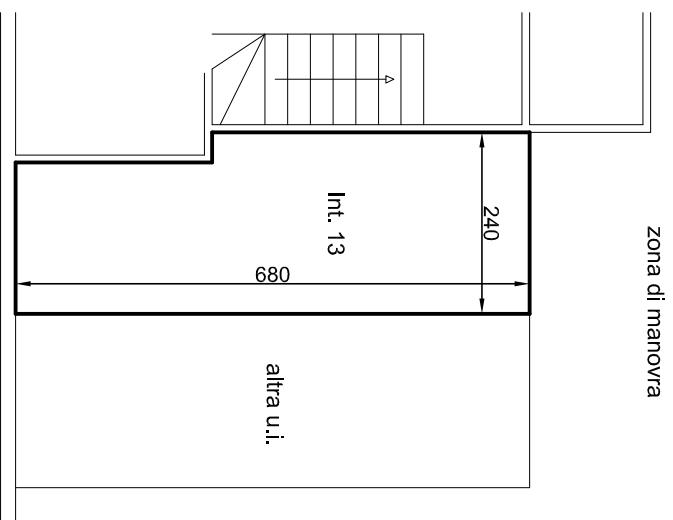

PLANIMETRIA Scala 1:100