

MODULARIO
F. rig. rend 497



MINISTERO DELLE FINANZE
DIREZIONE GENERALE DEL CATASTO E DEI SS.TT.EE.
CATASTO EDILIZIO URBANO (RDL 13-4-1939, n. 652)

MOD. **BN** (CEU)

LIRE
250

Planimetria di u.i.u. in Comune di **BRACCIANO** (RM) via di **Piano Regolatore** civ. **S.N.C.**

LOTTO : **7**
PIANO : **4°**
INTERNO : **19**
H = **2.70**

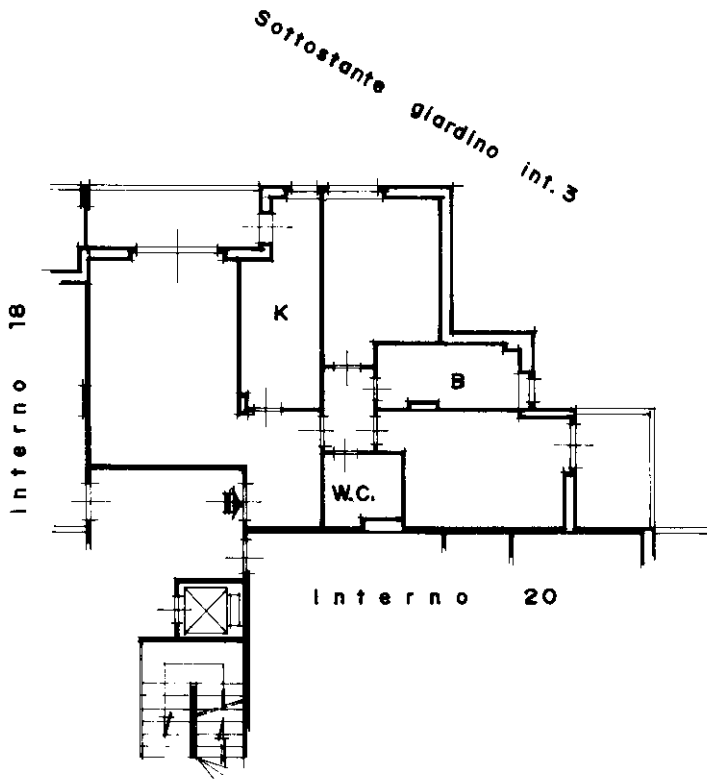

ORIENTAMENTO



SCALA DI 1:200

mapa 01
Catasto dei Fabbricati - Situazione al 21/12/2023 - Comune di BRACCIANO(B114) - < Foglio 23 - Particella 172 - Subalterno 26 >
VIA DELLE BETULLE n. 2 Lotto 7 Interno 19 Piano 4

Dichiarazione di N.C.
Ultima planimetria in atti
Denuncia di variazione

Compilata dal
(Titolo, cognome e nome)
Geom. VOLPONI FAUSTO

RISERVATO ALL'UFFICIO

Data presentazione: 24/04/1990 - Data: 21/12/2023
Totale schede **23**
F. **172** sub. **26**

2/2023 - n. T314377 - Richiedente: PPEFNC86E05C773E
Isritto all'albo de **Geometri**
della provincia di **Roma** n. **4181**
data **aprile 1990** Firma **Volponi**

Roma - Istituto Poligrafico - Zecch dello Stato - P.V.

MODULARIO
F. ng rend 497



MINISTERO DELLE FINANZE
DIREZIONE GENERALE DEL CATASTO E DEI SS.TT.EE.
CATASTO EDILIZIO URBANO (RDL 13-4-1939, n. 652)

MOD. **BN** (CEU)

LIRE
250

Planimetria di u.i.u. in Comune di **BRACCIANO** (RM) via di **Piano Regolatore** civ. **S.N.C.**

LOTTO : **7**
PIANO : **S1**
POSTO AUTO : **13**
H=2.70

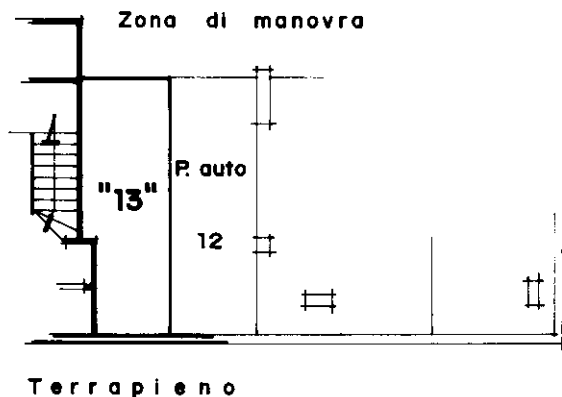

ORIENTAMENTO



SCALA DI 1:200

Catasto dei Fabbricati - Situazione al 21/12/2023 - Comune di BRACCIANO(B114) - < Foglio 23 - Particella 172 - Subaltermo 54 >
VIA DELLE BETULLE n. 4 - Loto 7 Interno 13 Piano S1

Dichiarazione di N.C.
Ultima planimetria in variazione

Completata dal **Geom. VOLPONI FAUSTO**
(Titolo, cognome e nome)

RISERVATO ALL'UFFICIO

Data presentazione: 24/04/1990 - Data: 21/12/2023 - n. T314380 - Richiedente: PPEFNC86E05C773E
Totale schede: 1 - Formato di acquisizione: A4(210x297) - Formato stampa richiesto: A4(210x297)
della provincia di **Roma** n. **4191**
data **aprile 1990** Firma *[Signature]*

Roma Istituto Poligrafico e Zecce dello Stato - P.V.

