

3957

MODULARIO
F. rig. rend. 407



MINISTERO DELLE FINANZE
DIREZIONE GENERALE DEL CATASTO E DEI SS.TT.EE.
CATASTO EDILIZIO URBANO (RDL 13-4-1939, n. 652)

MOD. BH (CEU)

LIRE
250

99

Planimetria di u.i.u. in Comune di CAMPI BISENZIO via MONTELLO civ. 39.....

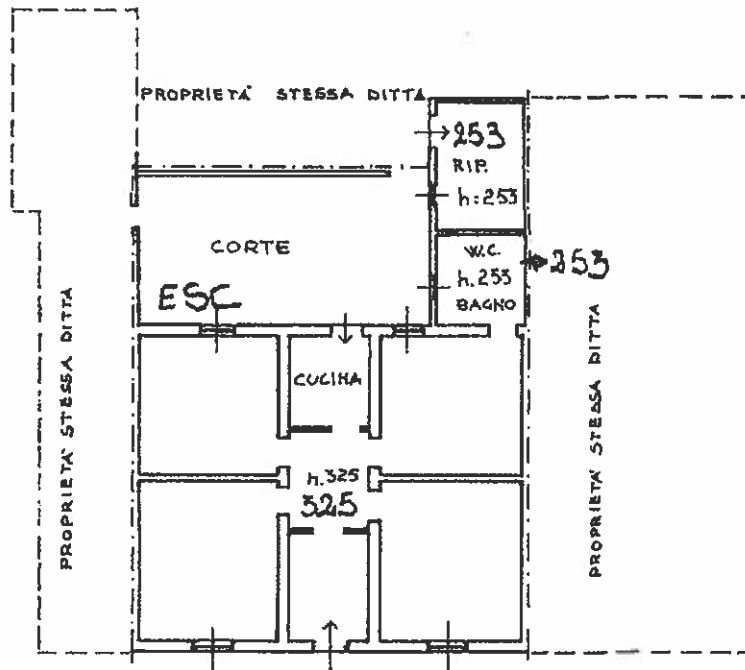

VIA MONTELLO

PIANO TERRA

ORIENTAMENTO

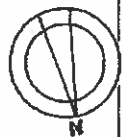

SCALA DI 1:2

Dichiarazione di N.C.
Dichiarazione di variazione

Compilata dal'
(Titolo, cognome e nome)

RISERVATO ALL'UFFICIO

Data presentazione: 18/07/1990 - Data: 14/03/2018 - n. T76237 - Richiedente: BRGGNN54B54G999D
Totale schede: 1 - Formato di acquisizione: A4(210x297) - Formato stampa richiesto: A4(210x297)

n. 101 sub. B
data 17.05.90 Firma

Catasto dei Fabbricati - Situazione al 14/03/2018 - Comune di CAMPI BISENZIO (B507) - < Foglio: 19 - Particella: 101 - Subalterno: 4 >
Foglio di CAMPI BISENZIO (B507) - < Foglio: 19 - Particella: 101 - Subalterno: 4 >
Firma di
Catasto dei Fabbricati - Situazione al 14/03/2018 - Comune di CAMPI BISENZIO (B507) - < Foglio: 19 - Particella: 101 - Subalterno: 4 >



3957

MODULARIO
P. 119 FORM. 487

98



MINISTERO DELLE FINANZE
DIREZIONE GENERALE DEL CATASTO E DEI SS.TT.EE.

CATASTO EDILIZIO URBANO (RDL 13-4-1939, n. 652)

MOD. 98 (CEU)

LIRE
250

Planimetria di u.i.u. in Comune di...CAMPI...BISENZIO... via ...MONTELLO... CIV. 39

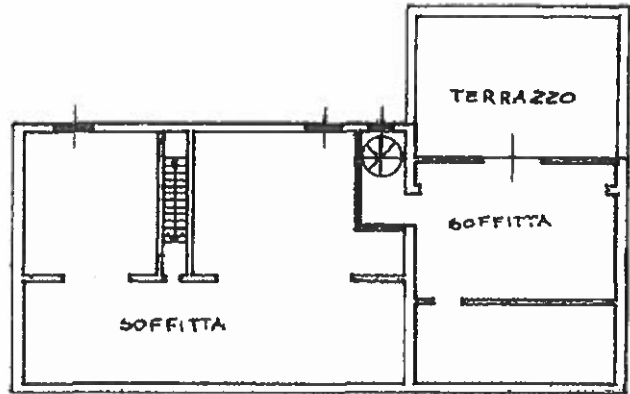

PIANO SOFFITTA
h/med 200
h med 200

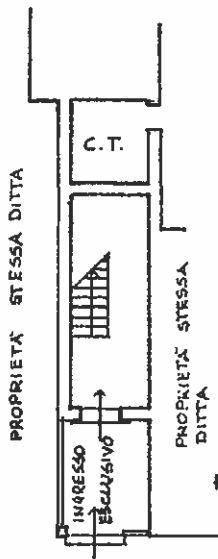

PIANO TERRA

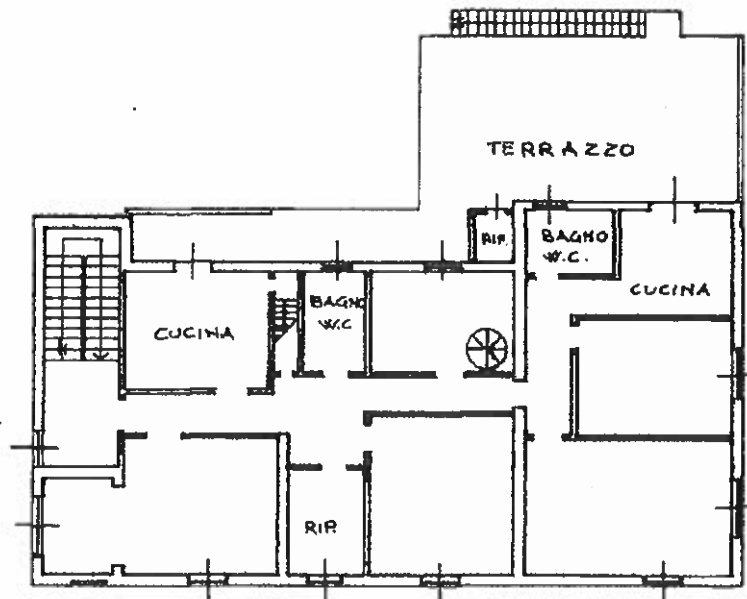

PIANO PRIMO
h 3,10
310

VIA MONTELLO

ORIENTAMENTO



SCALA DI 1:200

Piano 7 - Istituto Poligrafico e Zecca dello Stato - P.V.

Dichiarazione di N.C.
Ultima planimetria in sito
Dichiarazione di variazione

Compilata dall'...
(Titolo, cognome e nome)

RISERVATO ALL'UFFICIO

Data presentazione: 18/07/1990 - Data: 14/03/2018 - n. T74122 - Richiedente: BRGGNN54B54G999D

Totale schede: 1 - Formato di acquisizione: A4(210x297) - Formato stampa richiesto: A4(210x297)

F. 19... della provincia di FIRENZE n. 1030

n. 101 sub. A data 10.05.90 Firma ...

Catasto dei Fabbricati - Situazione al 14/03/2018 - Comune di CAMPI BISENZIO (BS07) - Foglio: 19 - Particella: 101 - Subalterno: 3 >

