

MODULORO
B.P.F. 487



MINISTERO DELLE FINANZE
DIPARTIMENTO DEL TERRITORIO
CATASTO EDILIZIO URBANO (RDL 13-4-1939, n. 652)

MOD. BM (CEU)

LIRE
200

Planimetria di u.i.u. in Comune di CAMPI BISENZIO via PIAZZA CURTATONE civ. 40

PROPRIETA' STESSA DITTA

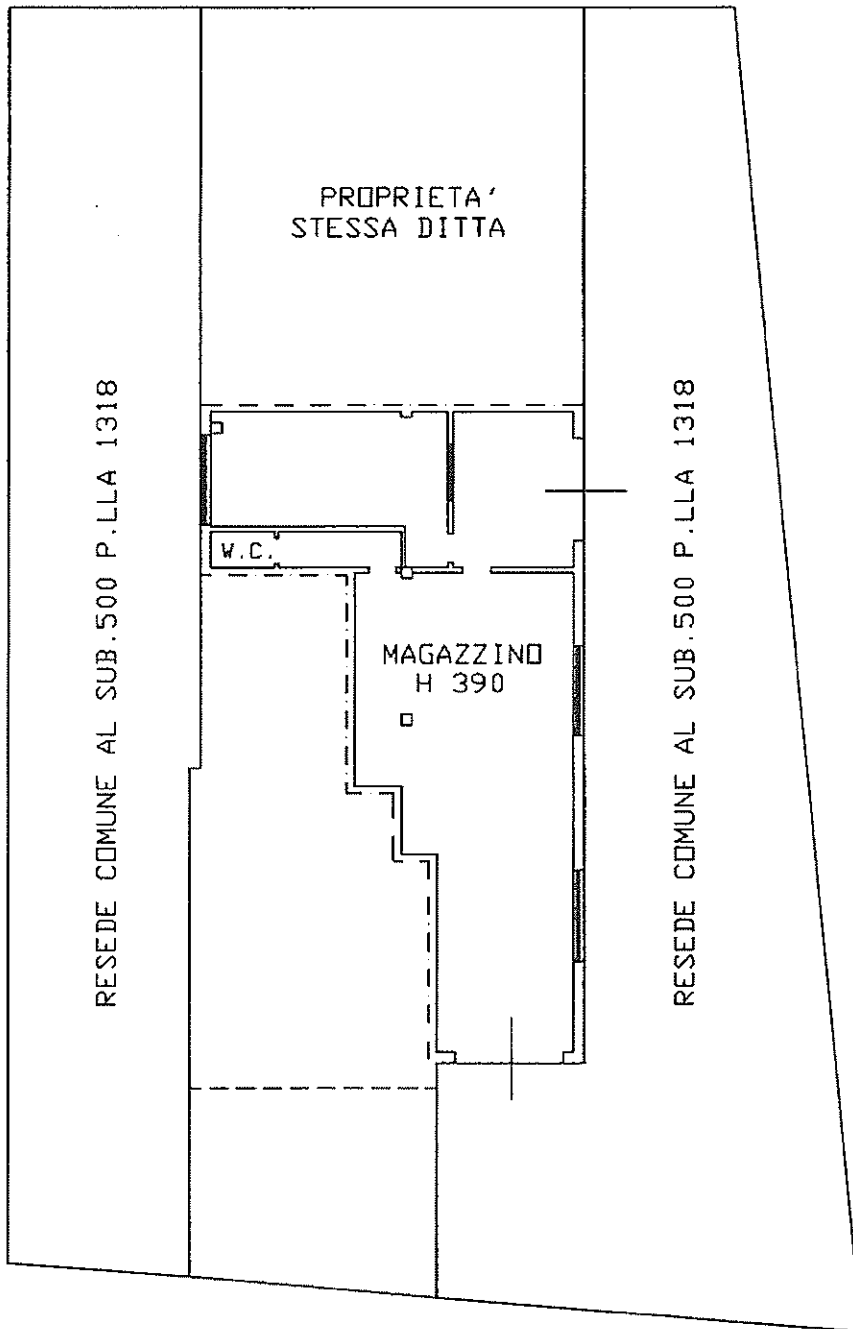

PROPRIETA'

RESEDE COMUNE AL SUB. 500 P. LLA 1318

PROPRIETA' STESSA DITTA

W.C.

MAGAZZINO
H 390

RESEDE COMUNE AL SUB. 500 P. LLA 1318

PIAZZA CURTATONE

ORIENTAMENTO

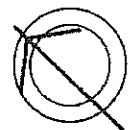

SCALA DI I:
200

Dichiarazione di N.C.
Utenza di natura

Compilata dal GEOMETRA
(titolo, cognome e nome)

RISERVATO ALL'UFFICIO

Data presentazione: 27/01/1999 - Data: 14/03/2018 - n. T74119 - Richiedente: BRGGNN54B54G999D
Totale schede: 1 - Formato di acquisizione: A4(210x297) - Formato stampa richiesto: A4(210x297)
n. 1318 sub. 501 della provincia di FIRENZE n. 2113/10
data 20/1/99 Firma

Catasto dei Fabbricati - Situazione al 14/03/2018 - Comune di CAMPI BISENZIO (B507) - Foglio: 19 - Particella: 1318 - Subalterno: 501 >
Firmato DELIBERAZIONE N. 100/1999 DEL 14/03/2018 DEL DIRIGENTE DEL C.A. N. 351/10/CA/3

